

ΤΕΙ ΠΕΙΡΑΙΑ ΕΤΟΣ 2014
ΣΧΟΛΗ ΔΙΟΙΚΗΣΗΣ & ΟΙΚΟΝΟΜΙΑΣ (Σ.Δ.Ο.)
ΤΜΗΜΑ ΛΟΓΙΣΤΙΚΗΣ

ΜΗΧΑΝΟΓΡΑΦΗΜΕΝΗ
ΠΑΡΑΚΟΛΟΥΘΗΣΗ
ΑΠΛΟΓΡΑΦΙΚΩΝ ΒΙΒΛΙΩΝ

ΠΤΥΧΙΑΚΗ ΕΡΓΑΣΙΑ



ΑΝΤΡΕΑΣ ΠΑΓΟΥΛΑΤΟΣ
ΑΡΙΘΜΟΣ ΜΗΤΡΩΟΥ : 12233

ΕΠΙΒΛΕΠΩΝ ΚΑΘΗΓΗΤΗΣ
ΔΕΣΠΟΙΝΑ ΜΠΡΙΝΗ

ΠΕΡΙΕΧΟΜΕΝΑ

ΠΡΟΛΟΓΟΣ.....	σελ.5
---------------	-------

ΚΕΦΑΛΑΙΟ 1ο

ΚΩΔΙΚΑΣ ΦΟΡΟΛΟΓΙΚΗΣ ΑΠΕΙΚΟΝΙΣΗΣ ΣΥΝΑΛΛΑΓΩΝ

1.1 ΓΕΝΙΚΕΣ ΔΙΑΤΑΞΕΙΣ ΤΟΥ ΚΩΔΙΚΑ ΦΟΡΟΛΟΓΙΚΗΣ ΑΠΕΙΚΟΝΙΣΗΣ ΣΥΝΑΛΛΑΓΩΝ (Κ.Φ.Α.Σ.).....	σελ.6
1.2 ΕΝΤΑΞΗ ΕΠΙΤΗΔΕΥΜΑΤΙΩΝ ΣΕ ΚΑΤΗΓΟΡΙΑ ΤΗΡΗΣΗΣ ΒΙΒΛΙΩΝ.....	σελ.7
1.3 ΠΕΡΙΠΤΩΣΕΙΣ ΑΠΑΛΛΑΓΗΣ ΑΠΟ ΤΗΝ ΥΠΟΧΡΕΩΣΗ ΤΗΣ ΤΗΡΗΣΗΣ ΤΩΝ ΒΙΒΛΙΩΝ ΤΟΥ Κ.Φ.Α.Σ.....	σελ.9
1.4 ΔΙΑΔΙΚΑΣΙΕΣ ΙΔΡΥΣΗΣ ΕΠΙΧΕΙΡΗΣΗΣ.....	σελ.9
1.5 ΘΕΩΡΗΣΗ ΒΙΒΛΙΩΝ ΚΑΙ ΣΤΟΙΧΕΙΩΝ ΒΑΣΕΙ Κ.Φ.Α.Σ ΑΠΟ ΤΗΝ ΑΡΜΟΔΙΑ Δ.Ο.Υ.....	σελ.11
1.6 ΧΡΟΝΟΣ ΕΝΗΜΕΡΩΣΗΣ.....	σελ.11
1.7 ΤΡΟΠΟΣ ΕΝΗΜΕΡΩΣΗΣ.....	σελ.12
1.8 ΜΗΧΑΝΟΓΡΑΦΙΚΗ ΤΗΡΗΣΗ ΑΠΛΟΓΡΑΦΙΚΟΥ ΒΙΒΛΙΟΥ.....	σελ.13
1.9 ΔΙΑΧΕΙΡΙΣΤΙΚΗ ΠΕΡΙΟΔΟΣ ΕΠΙΤΗΔΕΥΜΑΤΙΩΝ	σελ.14
1.10 ΑΝΕΠΑΡΚΕΙΑ ΚΑΙ ΑΝΑΚΡΙΒΕΙΑ ΑΠΛΟΓΡΑΦΙΚΩΝ ΒΙΒΛΙΩΝ.....	σελ.15

ΚΕΦΑΛΑΙΟ 2ο

ΦΟΡΟΣ ΠΡΟΣΤΙΘΕΜΕΝΗΣ ΑΞΙΑΣ (Φ.Π.Α.) & ΚΩΔΙΚΑΣ ΦΟΡΟΛΟΓΙΑΣ ΕΙΣΟΔΗΜΑΤΟΣ

2.1 ΑΝΑΛΥΣΗ ΤΟΥ Φ.Π.Α.....σελ.17	σελ.17
2.2 Η ΛΕΙΤΟΥΡΓΙΑ ΤΟΥ Φ.Π.Α.....σελ.17	σελ.17
2.3 ΑΝΤΙΚΕΙΜΕΝΟ ΤΟΥ Φ.Π.Α.....σελ.18	σελ.18
2.4 ΥΠΟΚΕΙΜΕΝΟΙ ΣΤΟ Φ.Π.Α.....σελ.19	σελ.19
2.5 ΑΠΑΛΛΑΓΕΣ, ΕΚΠΤΩΣΕΙΣ ΚΑΙ ΕΠΙΣΤΡΟΦΕΣ ΤΟΥ Φ.Π.Α.....σελ.20	σελ.20
2.6 ΟΙ ΣΥΝΤΕΛΕΣΤΕΣ ΤΟΥ Φ.Π.Α.....σελ.22	σελ.22
2.7 ΠΕΡΙΟΔΙΚΗ ΔΗΛΩΣΗ Φ.Π.Α.....σελ.23	σελ.23
2.8 ΕΚΚΑΘΑΡΙΣΤΙΚΗ ΔΗΛΩΣΗ Φ.Π.Α.....σελ.24	σελ.24
2.9 ΑΜΕΣΗ ΦΟΡΟΛΟΓΙΑ.....σελ.25	σελ.25
2.10 ΠΡΟΣΔΙΟΡΙΣΜΟΣ ΚΑΘΑΡΟΥ ΕΙΣΟΔΗΜΑΤΟΣ ΑΠΟ ΤΟ ΑΠΛΟΓΡΑΦΙΚΟ ΒΙΒΛΙΟ.....σελ.25	σελ.25
2.11 ΕΞΩΛΟΓΙΣΤΙΚΟΣ ΠΡΟΣΔΙΟΡΙΣΜΟΣ ΚΑΘΑΡΟΥ ΕΙΣΟΔΗΜΑΤΟΣ.....σελ.26	σελ.26
2.12 ΠΕΡΑΙΩΣΗ.....σελ.27	σελ.27
2.13 ΥΠΟΒΟΛΗ ΔΗΛΩΣΕΩΝ ΦΟΡΟΛΟΓΙΑΣ ΕΙΣΟΔΗΜΑΤΟΣ ΑΠΟ ΤΟΥΣ ΤΗΡΟΥΝΤΕΣ ΑΠΛΟΓΡΑΦΙΚΩΝ ΒΙΒΛΙΩΝ.....σελ.27	σελ.27
2.14 ΦΟΡΟΛΟΓΙΑ ΚΕΡΔΩΝ ΠΟΥ ΠΡΟΕΡΧΟΝΤΑ ΑΠΟ Ο.Ε.ΚΑΙ Ε.Ε.....σελ.28	σελ.28
2.15 ΠΑΡΑΚΡΑΤΗΣΗ ΚΑΙ ΑΠΟΔΟΣΗ ΦΟΡΩΝ ΑΠΟ ΕΠΙΤΗΔΕΥΜΑΤΙΕΣ ΑΠΛΟΓΡΑΦΙΚΩΝ ΒΙΒΛΙΩΝ.....σελ.29	σελ.29

ΚΕΦΑΛΑΙΟ 3ο

ΜΗΧΑΝΟΓΡΑΦΗΜΕΝΗ ΠΑΡΑΚΟΛΟΥΘΗΣΗ ΑΠΛΟΓΡΑΦΙΚΩΝ ΒΙΒΛΙΩΝ

3.1 ΠΡΟΓΡΑΜΜΑ ΜΗΧΑΝΟΓΡΑΦΗΣΗΣ.....σελ.32
3.2 ΛΙΓΑ ΛΟΓΙΑ ΓΙΑ ΤΗΝ ΕΤΑΙΡΕΙΑ.....σελ.33
3.3 ΔΗΜΙΟΥΡΓΙΑ ΕΤΑΙΡΕΙΑΣ ΚΑΙ ΠΕΡΑΙΤΕΡΩ ΔΡΑΣΤΗΡΙΟΤΗΤΕΣσελ.34
3.4 ΕΝΗΜΕΡΩΣΗ ΒΙΒΛΙΩΝ ΚΑΙ ΦΠΑ ΤΡΙΜΗΝΩΝ.....σελ.39
3.5 ΕΚΚΑΘΑΡΙΣΤΙΚΗ ΔΗΛΩΣΗ 2011 ΚΑΙ Ε3.....σελ.43

ΚΕΦΑΛΑΙΟ 4ο

ΤΕΛΙΚΟ ΣΥΜΠΕΡΑΜΑ & ΕΠΙΛΟΓΟΣ.....σελ.49
--

<u>ΠΑΡΑΡΤΗΜΑ</u>σελ.50

<u>ΒΙΒΛΙΟΓΡΑΦΙΑ</u>σελ.96
--

ΠΡΟΛΟΓΟΣ

Η παρούσα πτυχιακή εργασία έχει ως κυρίως θέμα την μηχανογραφημένη παρακολούθηση μιας υποτιθέμενης Β΄ κατηγορίας επιχείρησης και είναι χωρισμένη σε τρία κεφάλαια. Τα δυο πρώτα κεφάλαια είναι τα θεωρητικά και το τρίτο το πρακτικό. Στα θεωρητικά κεφάλαια αναλύονται οι διατάξεις του Κώδικα Φορολογικής Απεικόνισης Συναλλαγών (Κ.Φ.Α.Σ.) με τις διατάξεις Φορολογίας Εισοδήματος, Φορολογίας Φόρου Προστιθέμενης Αξίας (Φ.Π.Α.). Στο πρακτικό κομμάτι είναι η εφαρμογή του προγράμματος soft0ne στην καταχώρηση τιμολογίων αγορών, δαπανών κ.τ.λ. για τα έξοδα της επιχείρησης και η καταχώρηση αποδείξεων παροχής υπηρεσιών για τα έσοδα αντίστοιχα. Στην συνέχεια ακολουθεί η εκτύπωση του βιβλίου Εσόδων – Εξόδων η οποία γίνεται κάθε μήνα, έπειτα το Φ.Π.Α. κάθε τρεις (3) μήνες και τέλος βγάζω την εκκαθαριστική του έτους. Στον επίλογο αναλύονται τα συμπεράσματα και τέλος αναφέρεται η βιβλιογραφία.

ΚΕΦΑΛΑΙΟ 1 : ΚΩΔΙΚΑΣ ΦΟΡΟΛΟΓΙΚΗΣ ΑΠΕΙΚΟΝΙΣΗΣ ΣΥΝΑΛΛΑΓΩΝ

1.1 ΓΕΝΙΚΕΣ ΔΙΑΤΑΞΕΙΣ ΤΟΥ ΚΩΔΙΚΑ ΦΟΡΟΛΟΓΙΚΗΣ ΑΠΕΙΚΟΝΙΣΗΣ ΣΥΝΑΛΛΑΓΩΝ (Κ.Φ.Α.Σ.)

Ο Κώδικας Φορολογικής Απεικόνισης Συναλλαγών ορίζει τα δικαιώματα και τις υποχρεώσεις των επιτηδευματιών σχετικά με την τήρηση βιβλίων και την έκδοση των στοιχείων για την εκπλήρωση των φορολογικών τους υποχρεώσεων. Κάθε επιτηδευματίας τηρεί, εκδίδει, παρέχει, ζητά, λαμβάνει, υποβάλλει, διαφυλάσσει τα βιβλία, τα στοιχεία, τις καταστάσεις και κάθε άλλο μέσο σχετικό με την τήρηση βιβλίων και την έκδοση στοιχείων. Ως επιτηδευματία ο Κώδικας Βιβλίων και Στοιχείων ορίζει κάθε ημεδαπό ή αλλοδαπό φυσικό ή νομικό πρόσωπο ή κοινωνία του Αστικού Κώδικα, που ασκεί δραστηριότητα στην ελληνική επικράτεια και αποβλέπει στην απόκτηση εισοδήματος από εμπορική ή βιομηχανική ή βιοτεχνική ή γεωργική επιχείρηση ή από ελεύθεριο επάγγελμα ή από οποιαδήποτε άλλη επιχείρηση, καθώς και οι αστικές κερδοσκοπικές ή μη εταιρείες. Οι επιτηδευματίες διακρίνονται ανάλογα με το αντικείμενο εργασιών τους σε :

- εκείνους που πωλούν αγαθά χονδρικής (σε άλλο επιτηδευματία) ή λιανικώς

(σε φυσικό πρόσωπο) αυτούσια ή μετά από επεξεργασία

- εκείνους που παρέχουν υπηρεσίες
- εκείνους που πωλούν αγαθά χονδρικής ή λιανικώς και παρέχουν υπηρεσίες(μικτή δραστηριότητα)

Δεν θεωρούνται επιτηδευματίες και συνεπώς απαλλάσσονται από την τήρηση των βιβλίων του Κώδικα :

- ο αγρότης και η αγροτική εκμετάλλευση εφόσον δεν έχουν ενταχθεί στο κανονικό καθεστώς Φ.Π.Α.
- το φυσικό πρόσωπο εκτός του ελεύθερου επαγγελματία που παρέχει υπηρεσίες περιστασιακά σε επιτηδευματία ή Δημόσιο ή άλλο μη επιτηδευματία και το σύνολο των ετησίων αμοιβών του δεν υπερβαίνει το όριο των € 5.000 εφόσον δεν είναι επιτηδευματίας από άλλη αιτία

- ο συγγραφέας δημόσιος ή ιδιωτικός υπάλληλος, ο συνταξιούχος για την πρώτη μετά τη συνταξιοδότηση του έκδοση βιβλίου και ο εισηγητής επιμορφωτικών σεμιναρίων δημόσιος ή ιδιωτικός υπάλληλος ή συνταξιούχος, εφόσον τα πρόσωπα αυτά δεν είναι επιτηδευματίες από άλλη αιτία
- το φυσικό πρόσωπο δεν θεωρείται ότι ασκεί δραστηριότητα υπαγόμενη στο Φ.Π.Α., με την προϋπόθεση ότι δεν έχει την ιδιότητα του επιτηδευματία από άλλη αιτία και παρέχει υπηρεσίες προς το Δημόσιο, άλλο μη επιτηδευματία νομικό πρόσωπο
- το φυσικό πρόσωπο που συνδέεται με σχέση μίσθωσης έργου με φορέα εκτέλεσης ερευνητικού έργου το οποίο χρηματοδοτείται ή επιχορηγείται γενικώς από την Ευρωπαϊκή Ένωση, εφόσον δεν είναι επιτηδευματίας από άλλη αιτία, το ποσό αυτών των αμοιβών του δεν υπερβαίνει τα € 10.000 και οι υπηρεσίες που παρέχει αφορούν αποκλειστικά το ερευνητικό έργο που χρηματοδοτείται ή επιχορηγείται από την Ευρωπαϊκή Ένωση

Τέλος ο Κώδικας ορίζει ότι τα βιβλία και τα στοιχεία θα πρέπει να τηρούνται στην ελληνική γλώσσα και στο ελληνικό νόμισμα, εκτός αν έχει νομίμως επιτραπεί η τήρηση αυτών με άλλο τρόπο. Τα στοιχεία που εκδίδονται για συναλλαγές με το εξωτερικό επιτρέπεται να διατυπώνονται σε ξένη γλώσσα και να αναγράφεται σε αυτά το ξένο νόμισμα στο οποίο γίνεται η συναλλαγή.

1.2 ΕΝΤΑΞΗ ΕΠΙΤΗΔΕΥΜΑΤΙΩΝ ΣΕ ΚΑΤΗΓΟΡΙΑ ΤΗΡΗΣΗΣ ΒΙΒΛΙΩΝ

Κάθε επιτηδευματίας εντάσσεται σε κατηγορία βιβλίων (απλογραφικά, διπλογραφικά) ή απαλλάσσεται από την υποχρέωση τήρησης αυτών όπως ορίζουν οι διατάξεις του Κ.Φ.Α.Σ

Γενικά τα όρια για την ένταξη σε κατηγορία βιβλίων ορίζονται με βάση τα ετήσια ακαθάριστα έσοδα της προηγούμενης διαχειριστικής περιόδου ως εξής :

Κατηγορίες βιβλίων Όρια ακαθάριστων εσόδων

Απλογραφικά μέχρι και €1.500.000

Διπλογραφικά άνω των €1.500.000

Ειδικότερα ο Κ.Φ.Α.Σ. ορίζει ότι στην πρώτη κατηγορία εντάσσονται, ανεξάρτητα από το ύψος των ακαθάριστων εσόδων της προηγούμενης διαχειριστικής περιόδου :

- ο ελεύθερος επαγγελματίας
- ο εκτελωνιστής
- ο εκμεταλλευτής αυτοκινήτου δημόσιας χρήσης
- ο παραγωγός ασφαλειών
- ο μεσίτης
- ο εκμεταλλευτής γεωργικών μηχανημάτων ή ελαιοτριβείου
- ο εκμεταλλευτής εκπαιδευτηρίου ή φροντιστηρίου
- ο εκμισθωτής μηχανημάτων, αυτοκινήτων ή οποιωνδήποτε άλλων κινητών πραγμάτων
- ο πράκτορας εφημερίδων και περιοδικών
- ο κατασκευαστής ιδιωτικών ή δημόσιων τεχνικών έργων, του οποίου τα καθαρά κέρδη προσδιορίζονται με ειδικό τρόπο σύμφωνα με τη νομοθεσία περί φορολογίας εισοδήματος
- ο πωλητής χρυσών και λοιπών νομισμάτων
- ο πρατηριούχος χονδρικής πώλησης καπνοβιομηχανικών προϊόντων
- ο πωλητής πετρελαιοειδών ως αντιπρόσωπος εταιρείας διανομής και ειδών αυτών και
- ο πρατηριούχος υγραερίου αυτοκινήτων

1.3 ΠΕΡΙΠΤΩΣΕΙΣ ΑΠΑΛΛΑΓΗΣ ΑΠΟ ΤΗΝ ΥΠΟΧΡΕΩΣΗ ΤΗΣ ΤΗΡΗΣΗΣ ΤΩΝ ΒΙΒΛΙΩΝ ΤΟΥ

Κ.Φ.Α.Σ.

Δεν υποχρεούνται στην τήρηση βιβλίων με εξαίρεση το δελτίο αποστολής, οι αγρότες και οι αγροτικές εκμεταλλεύσεις που ορίζονται από τα άρθρα 41 και 42 του Ν.2859/2000, εφόσον δεν έχουν ενταχθεί στο κανονικό καθεστώς του νόμου αυτού. Απαλλάσσονται από την υποχρέωση της τήρησης των βιβλίων του Κώδικα αυτού και της έκδοσης των αποδείξεων λιανικής πώλησης αγαθών και παροχής υπηρεσιών οι επιτηδευματίες φυσικά πρόσωπα, που πραγματοποίησαν κατά την προηγούμενη ετήσια διαχειριστική περίοδο ακαθάριστα έσοδα μέχρι €9.000 από την πώληση αγαθών και από την παροχή υπηρεσιών εφόσον στην περίπτωση αυτή τα ακαθάριστα έσοδα από την παροχή υπηρεσιών δεν υπερβαίνουν τις €4.000, καθώς και τα φυσικά πρόσωπα που εκμεταλλεύονται φορτηγά πλοία του Ν.27/75 των οποίων η συνολική χωρητικότητα δεν υπερβαίνει τους 500 κόρους. Ειδικότερα, ανεξάρτητα του ύψους των ακαθάριστων εσόδων απαλλάσσονται από την τήρηση βιβλίων :

- Οι πράκτορες κρατικών λαχείων και παιγνίων (ΠΡΟΠΟ, ΛΟΤΤΟ, κ.τ.λ.)
- Οι εφημεριδοπώλες (υποπράκτορες εφημερίδων και περιοδικών)

1.4 ΔΙΑΔΙΚΑΣΙΕΣ ΙΔΡΥΣΗΣ ΕΠΙΧΕΙΡΗΣΗΣ

Πριν ξεκινήσω την αναλυτική λογιστική και φορολογική παρακολούθηση της εταιρείας κατά τη διάρκεια μιας διαχειριστικής περιόδου, από 01/01 έως 31/12, σκόπιμο θα ήταν να αναφερθώ στις διαδικασίες που πρέπει να προβεί μία επιχείρηση κατά την ίδρυση της. Παρακάτω λοιπόν σας παραθέτω τις διαδικασίες ίδρυσης μιας επιχείρησης Ο.Ε. που τηρεί βιβλία Β' κατηγορίας ώστε να μπορεί να ξεκινήσει πλέον νόμιμα τη λειτουργία της : Πρέπει να υπάρχει ή να εξευρεθεί ο χώρος εγκατάστασης της.

Η ύπαρξη επαγγελματικής εγκατάστασης αποδεικνύεται είτε με συμβόλαιο ιδιοκτησίας ακινήτου, είτε με μισθωτήριο, είτε με παραχωρητήριο θεωρημένα από την αρμόδια Δ.Ο.Υ.

Πρέπει να ασφαλιστούμε στο Υποχρεωτικό Ασφαλιστικό Ταμείο που υπαγόμαστε. Ανάλογα με την δραστηριότητα της υπό ίδρυση επιχείρησης θα πρέπει να ασφαλιστούμε στο Τ.Α.Ε. ή στο Τ.Ε.Β.Ε.

Πρέπει να φτιάξουμε το Καταστατικό της εταιρείας (αν η επιχείρηση είναι ατομική δεν χρειάζεται) στο οποίο θα αναφέρονται τα μέλη της εταιρείας, το ποσοστό εισφοράς του κάθε μέλους, η Επωνυμία, ο σκοπός ίδρυσης της εταιρείας και η διάρκεια της

- Πηγαίνουμε το Καταστατικό στην Εφορία για να πάρει σφραγίδα και πληρώνουμε το 1% που είναι ο φόρος συγκέντρωσης κεφαλαίου. Από την εφορία παίρνουμε σφραγισμένο το διπλότυπο
- Το καταστατικό θεωρημένο πηγαίνει στο Πρωτοδικείο μέσα σε 15 μέρες από την υπογραφή του, όπου φτιάχνουμε όσα αντίγραφα θέλουμε
- Κάνουμε προεγγραφή στο οικείο επιμελητήριο και παίρνουμε “Βεβαίωση για το δικαίωμα χρήσης της Επωνυμίας και του Διακριτικού Τίτλου” που πρόκειται να χρησιμοποιήσουμε στην επιχείρηση μας
- Πάμε στο Πρωτοδικείο τη βεβαίωση από το επιμελητήριο, το διπλότυπο από την εφορία που δείχνει ότι έχουμε πληρώσει το 1% φόρο κεφαλαίου, το καταστατικό, το μισθωτήριο θεωρημένο από την αρμόδια Δ.Ο.Υ., και βεβαίωση των ασφαλιστικών φορέων των μελών της εταιρείας, από όπου γίνετε αυτοψία ότι υπάρχει ο χώρος κ.τ.λ.
- Πρέπει να πάρουμε “Βεβαίωση Έναρξης Δραστηριότητας” και Α.Φ.Μ. από την αρμόδια Δ.Ο.Υ., στην περιφέρεια της οποίας θα εγκατασταθεί ή υπάγεται η επιχείρηση μας
- Πρέπει να εγγραφούμε πλέον κανονικά στο οικείο Επιμελητήριο
- Πρέπει να θεωρήσουμε βιβλία και στοιχεία του Κ.Φ.Α.Σ. , από την αρμόδια Δ.Ο.Υ. στην περιφέρεια της οποίας θα εγκατασταθεί ή υπάγεται η επιχείρηση μας
- Και τέλος να εκδοθεί “ΑΔΕΙΑ ΛΕΙΤΟΥΡΓΙΑΣ” που απαιτείται για τις περιπτώσεις άσκησης από την επιχείρηση μας συγκεκριμένων δραστηριοτήτων

1.5 ΘΕΩΡΗΣΗ ΒΙΒΛΙΩΝ ΚΑΙ ΣΤΟΙΧΕΙΩΝ ΒΑΣΕΙ Κ.Φ.Α.Σ. ΑΠΟ ΤΗΝ ΑΡΜΟΔΙΑ Δ.Ο.Υ.

Κάθε επιχείρηση πριν ξεκινήσει πλέον κανονικά τη λειτουργία της υποχρεούται από το νόμο να προβεί σε θεώρηση των βιβλίων και των στοιχείων που θα χρησιμοποιήσει στην αρμόδια Δ.Ο.Υ.

Η διαδικασία λοιπόν θεώρησης Βιβλίων και Στοιχείων στην αρμόδια Δ.Ο.Υ. είναι η ακόλουθη :

Κατά την θεώρηση των Βιβλίων πρέπει να έχουμε τα εξής δικαιολογητικά :

- Βεβαίωση του ΙΚΑ ότι είναι ενημερωμένο για την θεώρηση των Βιβλίων και των Στοιχείων

Βεβαίωση του ασφαλιστικού φορέα στον οποίο υπαγόμαστε (δηλαδή Τ.Α.Ε. ή Τ.Ε.Β.Ε.)

- Βεβαίωση του Επιμελητηρίου ότι έχουμε κάνει εγγραφή διαφορετικά εάν έχουμε απαλλακτικό το προσκομίζουμε

Αφού λοιπόν προσκομίσουμε τα παραπάνω δικαιολογητικά στην Δ.Ο.Υ. και αφού έχουμε αριθμήσει τα Βιβλία και τα Στοιχεία μας είμαστε έτοιμοι για να θεωρήσουμε. Ουσιαστικά η θεώρηση πάνω στα παραστατικά διακρίνεται σαν κάτι μικρές τρυπίτσες οι οποίες αν παρατηρήσουμε γράφουν τον κωδικό της Δ.Ο.Υ. στην οποία θεωρούμε, την ημερομηνία και κάποια άλλα στοιχεία. Ενώ στα Βιβλία η θεώρηση διακρίνεται είτε από τη σφραγίδα της Δ.Ο.Υ. στην οποία θεωρήσαμε είτε, όπως στα παραστατικά, από κάτι μικρές τρυπίτσες. Κάθε επιτηδευματίας που τηρεί βιβλίο Εσόδων - Εξόδων με βάση τις διατάξεις του Κ.Β.Σ. είναι υποχρεωμένος να ενημερώνει τα βιβλίο του σε συγκεκριμένο χρόνο και να διαφυλάσσει τόσο το βιβλίο όσο και τα στοιχεία του σε συγκεκριμένο τόπο και για ορισμένο χρόνο.

1.6 ΧΡΟΝΟΣ ΕΝΗΜΕΡΩΣΗΣ

Η ενημέρωση του βιβλίου Εσόδων – Εξόδων γίνεται μέχρι τη 15η (δέκατη πέμπτη) ημέρα του επόμενου μήνα, από την έκδοση ή λήψη του κατά περίπτωση δικαιολογητικού. Στην περίπτωση που κατά τη διάρκεια της χρήσης λαμβάνονται στοιχεία αγοράς αγαθών πριν από την παραλαβή τους, η ενημέρωση των βιβλίου γίνεται κατά την παραλαβή των αγαθών. Εφόσον στο τέλος της χρήσης λαμβάνονται στοιχεία αγοράς αγαθών που δεν έχουν ακόμη παραληφθεί, καταχωρούνται σχετικές εγγραφές σε ιδιαίτερες στήλες του βιβλίου. Τα δεδομένα των βιβλίων του υποκαταστήματος μεταφέρονται στα βιβλία της έδρας το αργότερο μέχρι τη 15η (δέκατη πέμπτη) ημέρα του μήνα υποβολής των κατά περίπτωση φορολογικών δηλώσεων, όταν σ' αυτό τηρείται βιβλίο Εσόδων -Εξόδων.

1.7 ΤΡΟΠΟΣ ΕΝΗΜΕΡΩΣΗΣ

Η καταχώρηση στο απλογραφικό βιβλίο γίνεται χειρογράφως με μελάνη ή με χρήση Η/Υ ή με άλλη μηχανή, χωρίς κενά διαστήματα επιγραφές, παραπομπές στο περιθώριο ή ξέσματα. Σε περίπτωση διόρθωσης ή διαγραφής το ποσό και το κείμενο που διορθώνεται ή διαγράφεται πρέπει να διαβάζεται με ευχέρεια. Κάθε εγγραφή στο βιβλίο, που αφορά συναλλαγή ή άλλη πράξη του υπόχρεου, πρέπει να στηρίζεται σε στοιχεία που προβλέπονται από τις διατάξεις του Κώδικα αυτού ή σε δημόσια έγγραφα ή σε άλλα πρόσφορα αποδεικτικά στοιχεία. Ειδικά για την απόδειξη της συναλλαγής από το λήπτη φορολογικού στοιχείου που αφορά αγορά αγαθών ή λήψη υπηρεσιών αξίας €15.000 και άνω απαιτείται η τμηματική ή ολική εξόφληση να γίνεται μέσω τραπεζικού λογαριασμού ή με δίγραμμη επιταγή. Όταν το βιβλίο τηρείται σε κινητά φύλλα θα πρέπει να υπάρχει ενιαία αρίθμηση, τουλάχιστον κατά διαχειριστική περίοδο. Τα στοιχεία εκδίδονται τουλάχιστον διπλότυπα ή σε όσα αντίτυπα ορίζονται από τον Κ.Β.Σ., με τη χρήση χημικού χαρτιού (καρμπόν) Το ένα αντίτυπο παραδίδεται ή αποστέλλεται σ' εκείνον που αφορά, ο οποίος έχει υποχρέωση να το ζητά και να το λαμβάνει, το δε άλλο αντίτυπο παραμένει στο στέλεχος. Το ποιο αντίτυπο παραδίδεται στον πελάτη και το ποιο παραμένει στο στέλεχος δεν καθορίζεται, με εξαίρεση το δελτίο αποστολής που ορίζεται ότι το πρωτότυπο συνοδεύει τα αγαθά και τη φορτωτική που είναι τετραπλότυπη και καθορίζεται ο συγκεκριμένος προορισμός εκάστου αντιτύπου. Ο επιτηδευματίας μπορεί να εκδώσει όλα τα φορολογικά στοιχεία σε περισσότερα αντίτυπα των προβλεπομένων. Στην περίπτωση όμως αυτή κάθε επιπλέον αντίτυπο, εντύπως ή με σφραγίδα, θα αναγράφει τον προορισμό του (π.χ. ΛΟΓΙΣΤΗΡΙΟ, ΑΠΟΘΗΚΗ κ.τ.λ.). Αν πρόκειται για δελτίο αποστολής επιπλέον πρέπει να αναγράφεται και η ένδειξη "δεν αποτελεί συνοδευτικό μεταφοράς". Στο περιεχόμενο των στοιχείων μπορεί να προστεθεί οτιδήποτε κρίνεται αναγκαίο από τον εκδότη. Όλα τα στοιχεία φέρουν εντύπως ή με σφραγίδα τα ατομικά στοιχεία του εκδότη και την αρμοδία Δ.Ο.Υ. της έδρας. Στα στοιχεία υποκαταστήματος αναγράφεται και η

διεύθυνση της έδρας με εξαίρεση τις αποδείξεις που εκδίδονται από φορολογική ταμειακή μηχανή. Τα στοιχεία πρέπει να φέρουν ενιαία αρίθμηση, τουλάχιστον κατά διαχειριστική περίοδο. Η αφετηρία της αρίθμησης δεν είναι αναγκαίο να αρχίζει από τον αριθμό (1), αλλά μπορεί να αρχίζει από οποιονδήποτε αριθμό. Τα στοιχεία, μετά από γνωστοποίηση στη Δ.Ο.Υ., μπορεί να εκδίδονται σε περισσότερες σειρές για κάθε είδος στοιχείου, εφόσον φέρουν διακριτικό της σειράς και έχουν ιδιαίτερη αρίθμηση. Η διάκριση των σειρών μπορεί να γίνεται με γράμματα (Α - Β - Γ) ή με οποιαδήποτε άλλη ένδειξη. Σε όλα τα στοιχεία αναγράφεται ο τόπος και η ημερομηνία έκδοσης τους. Επίσης φέρουν χειρόγραφο ή μηχανογραφική υπογραφή του εκδότη ή άλλου προσώπου που ορίστηκε απ' αυτόν, με εξαίρεση τις αποδείξεις λιανικής πώλησης.

1.8 ΜΗΧΑΝΟΓΡΑΦΙΚΗ ΤΗΡΗΣΗ ΑΠΛΟΓΡΑΦΙΚΟΥ ΒΙΒΛΙΟΥ

Όσοι από τους επιτηδευματίες τηρούν απλογραφικό βιβλίο και εκδίδουν τα στοιχεία τους μηχανογραφικά, είτε πλήρως είτε μερικώς (μικτό σύστημα) υποχρεούνται με βάση τις διατάξεις του Κ.Φ.Α.Σ.:

- να τηρούν εγχειρίδιο οδηγιών χρήσης λογισμικού στην ελληνική γλώσσα
- να διαθέτουν κατάλληλο προσωπικό κατά τη διάρκεια του ελέγχου
- να επιτρέπει σε συνεργείο ελέγχου (που συμμετέχει και υπάλληλος με ειδικότητα πληροφορικής) την απευθείας λήψη οποιουδήποτε στοιχείου ή πληροφορίας από το αρχείο του Η/Υ
- Τέλος πρέπει να διαφυλάσσουν το εγχειρίδιο οδηγιών χρήσης λογισμικού

Σε περίπτωση βλάβης Η/Υ, η προθεσμία ενημέρωση των βιβλίων παρατείνεται για 10 ημέρες, ύστερα από γνωστοποίηση στον αρμόδιο Προϊστάμενο. Δ.Ο.Υ. Εάν η βλάβη συνεχιστεί πέρα των 10 ημερών τότε οι πρωτογενείς εγγραφές γίνονται χειρόγραφα στα αντίστοιχα βιβλία. Τα στοιχεία, στην περίπτωση βλάβης, μπορεί να εκδίδονται από ιδιαίτερη σειρά εντύπων. Η εκτύπωση των θεωρημένων βιβλίων και καταστάσεων μπορεί να γίνεται σε ενιαίο μηχανογραφικό έντυπο γενικής αρίθμησης, με την προϋπόθεση ότι θα δίδεται μηχανογραφικά και ενιαία εσωτερική αρίθμηση για κάθε είδος βιβλίου ή κατάσταση. Μπορεί, με γνωστοποίηση στον Προϊστάμενο της Δ.Ο.Υ., να εκτυπώνεται, από το θεωρημένο ενιαίο μηχανογραφικό έντυπο και άλλο βιβλίο ή κατάσταση πριν από την εκτύπωση.

Επίσης και τα στοιχεία μπορεί να εκδίδονται από ενιαίο μηχανογραφικό έντυπο πολλαπλής χρήσης με γενική αρίθμηση και κατά το χρόνο της έκδοσης αποτυπώνεται ο τίτλος και η σειρά κάθε στοιχείου με ενιαία εσωτερική αρίθμηση και κάθε είδος και σειρά στοιχείου. Προϋπόθεση, για την έκδοση εντύπων πολλαπλής χρήσης, αποτελεί η γνωστοποίηση στον προϊστάμενο της Δ.Ο.Υ. , με το σημείωμα θεώρησης, το είδος και τις σειρές των στοιχείων που εκδίδονται απ' αυτό το έντυπο. Ακόμη γνωστοποίηση απαιτείται και στην περίπτωση που μετά την θεώρηση του, το ενιαίο έντυπο χρησιμοποιηθεί και για έκδοση άλλου (νέου) στοιχείου.

Ο επιτηδευματίας της δεύτερης κατηγορίας στο τέλος του επόμενου μήνα εκείνου που αφορούν οι οικονομικές πράξεις, εκτυπώνει :

- μηνιαία κατάσταση στην οποία εμφανίζονται μόνο τα μηνιαία αθροίσματα των αντίστοιχων στηλών του τηρούμενου βιβλίου

1.9 ΔΙΑΧΕΙΡΙΣΤΙΚΗ ΠΕΡΙΟΔΟΣ ΕΠΙΤΗΔΕΥΜΑΤΙΩΝ ΑΠΛΟΓΡΑΦΙΚΩΝ ΒΙΒΛΙΩΝ

Η διαχειριστική περίοδος διαρκεί δώδεκα μήνες. Όμως κατά την έναρξη , τη λήξη ή τη διακοπή των εργασιών της επιχείρησης η διαχειριστική περίοδος μπορεί να είναι μικρότερη του δωδεκαμήνου. Ημερομηνία έναρξης της διαχειριστικής περιόδου ορίζεται ως η 01/01 κάθε έτους και ημερομηνία λήξης η 31/12 κάθε έτους. Κατά την λήξη της διαχειριστικής περιόδου οι επιτηδευματίες που τηρούν βιβλίο Εσόδων - Εξόδων υποχρεούνται να κάνουν απογραφή μόνο των εμπορεύσιμων περιουσιακών στοιχείων . Η καταχώρηση της απογραφής στο βιβλίο απογραφών ποσοτικά και κατά αξία γίνεται μέχρι τις 20 Φεβρουαρίου του επόμενου του διαχειριστικού έτους και όχι αργότερα από την ημερομηνία υποβολής της εκκαθαριστικής δήλωσης Φ.Π.Α. ή της δήλωσης φορολογίας εισοδήματος. Αν και γίνεται απογραφή και αποτίμηση των εμπορεύσιμων αγαθών το φορολογικό αποτέλεσμα υπολογίζεται με τη λογιστική μέθοδο πλην ελαχίστων εξαιρέσεων που ισχύουν οι μοναδικοί συντελεστές.

1.10 ΑΝΕΠΑΡΚΕΙΑ ΚΑΙ ΑΝΑΚΡΙΒΕΙΑ ΑΠΛΟΓΡΑΦΙΚΩΝ ΒΙΒΛΙΩΝ

Τα απλογραφικά βιβλία κρίνονται ανεπαρκή όταν ο υπόχρεος διαζευκτικά ή αθροιστικά :

- δεν τηρεί ή δεν διαφυλάσσει το βιβλίο ή δελτίο ποσοτικής παραλαβής
- τηρεί ή εκδίδει ή διαφυλάσσει τα βιβλία και στοιχεία του Κώδικα αυτού κατά τρόπο που αντιβαίνει τις διατάξεις αυτού ή τηρεί βιβλία κατηγορίας κατώτερης εκείνης στην οποία εντάσσεται
- λαμβάνει εικονικά ως προς τον αντισυμβαλλόμενο φορολογικά στοιχεία διακίνησης ή αξίας
- εξοφλεί τιμολόγια αξίας €15.000 και άνω με τρόπο διαφορετικό από τον οριζόμενο

Οι πράξεις ή οι παρατυπίες ή οι παραλείψεις της παραγράφου αυτής τότε μόνο συνιστούν ανεπάρκεια, όταν δεν οφείλονται σε παραδρομή ή συγγνωστή πλάνη ή όταν καθιστούν αντικειμενικά αδύνατο και όχι απλώς δυσχερή το λογιστικό έλεγχο των φορολογικών υποχρεώσεων. Η ανεπάρκεια πρέπει να αναφέρεται σε αδυναμία διενέργειας συγκεκριμένων ελεγκτικών επαληθεύσεων για οικονομικά μεγέθη μεγάλης έκτασης σε σχέση με τα μεγέθη των βιβλίων και στοιχείων και να είναι αιτιολογημένη.

- δεν εμφανίζει στα βιβλία του έσοδα ή έξοδα ή εμφανίζει αυτά ανακριβώς ή εμφανίζει έξοδα που δεν έχουν πραγματοποιηθεί και δεν έχει εκδοθεί φορολογικό στοιχείο
- δεν εκδίδει ή εκδίδει ανακριβή ή εικονικά ή πλαστά ως προς την ποσότητα ή την αξία ή τον αντισυμβαλλόμενο φορολογικά στοιχεία διακίνησης ή αξίας, ή λαμβάνει ανακριβή ή εικονικά ως προς την ποσότητα ή την αξία τέτοια στοιχεία
- δεν τηρεί ή δεν διαφυλάσσει ή δεν επιδεικνύει στον τακτικό φορολογικό έλεγχο τα πρόσθετα βιβλία της παραγράφου 5 του άρθρου 10 ή δεν καταχωρεί σε αυτά τις συναλλαγές ή καταχωρεί σε αυτά ανακριβώς τα στοιχεία που προσδιορίζουν το ύψος της συναλλαγής

- δεν διαφυλάσσει ή δεν επιδεικνύει στον τακτικό φορολογικό έλεγχο, εντός τακτού ευλόγου χρόνου, που ορίζεται με σημείωμα της αρμόδιας Δ.Ο.Υ., τη μηνιαία κατάσταση του βιβλίου επί μηχανογραφικής τήρησης των βιβλίων ή τα θεωρημένα ημερολόγια και το θεωρημένο βιβλίο Εσόδων – Εξόδων επί χειρόγραφης τήρησης, τα συνοδευτικά στοιχεία των αγαθών, καθώς και τα προβλεπόμενα από τον Κώδικα αυτό παραστατικά, με τα οποία ενεργούνται οι πρωτογενείς εγγραφές, ανεξάρτητα από τις διαχειριστικές περιόδους στις οποίες αυτά αφορούν. Δεν εμπίπτει στην περίπτωση αυτή η μη διαφύλαξη και επίδειξη, η οποία οφείλεται σε λόγους αποδεδειγμένης ανωτέρας βίας
- νοθεύει τα φορολογικά στοιχεία και εμφανίζει αθροιστικά λάθη στο βιβλίο, στη μηνιαία κατάσταση του βιβλίου, καθώς και στο βιβλίο απογραφών
- δεν τηρεί κατά περίπτωση το βιβλίο ή τη μηνιαία κατάσταση του βιβλίου ή δεν τηρεί ή το βιβλίο απογραφών όταν δεν συντάσσονται τέτοιες καταστάσεις. Οι πράξεις ή οι παραλείψεις της παραγράφου αυτής, για να συνεπάγονται εξωλογιστικό προσδιορισμό των αποτελεσμάτων, πρέπει να είναι μεγάλης έκτασης, ώστε να τα επηρεάζουν σημαντικά ή να καθιστούν αντικειμενικά αδύνατο το λογιστικό έλεγχο των φορολογικών υποχρεώσεων.

ΚΕΦΑΛΑΙΟ 2 : ΦΟΡΟΣ ΠΡΟΣΤΙΘΕΜΕΝΗΣ ΑΞΙΑΣ (Φ.Π.Α.)

2.1 ΑΝΑΛΥΣΗ ΤΟΥ Φ.Π.Α.

Σύμφωνα με την υπάρχουσα νομοθεσία, το κράτος παρεμβαίνει στην τιμή πώλησης των αγαθών, που πουλάει η επιχείρηση και προσθέτει έναν συντελεστή % στα αγαθά, μια δεύτερη επί πλέον αξία, προσθέτει τον Φ.Π.Α.

Η επιχείρηση στο επίπεδο της φορολογίας αυτής παίζει τον ρόλο του φοροεισπράκτορα. Σε καμία περίπτωση ο Φ.Π.Α. δεν μπορεί να θεωρηθεί έσοδο της επιχείρησης. Είναι είσπραξη για λογαριασμό του δημόσιου. Με βάση τα παραπάνω ο Φ.Π.Α. θεωρείται Έμμεσος Φόρος.

2.2 Η ΛΕΙΤΟΥΡΓΙΑ ΤΟΥ Φ.Π.Α.

Η επιχείρηση παίρνει τα τιμολόγια από τους προμηθευτές της οι οποίοι τη χρεώνουν με την αξία των αγορών της και με ένα ποσό Φ.Π.Α., το οποίο γράφεται χωριστά από την αξία.

Επίσης χρεώνει τους πελάτες της με την αξία των αγαθών που πουλάει και με το ποσό του Φ.Π.Α. που αναλογεί.

Έτσι η επιχείρηση έχει εισπράξει ένα ποσό Φ.Π.Α. από τους πελάτες της και έχει πληρώσει ένα ποσό Φ.Π.Α. στους προμηθευτές της.

Αφαιρεί το Φ.Π.Α. που πλήρωσε στους προμηθευτές της από το Φ.Π.Α. που εισέπραξε από τους πελάτες της και αποδίδει στο δημόσιο τη διαφορά.

2.3 ΑΝΤΙΚΕΙΜΕΝΟ ΤΟΥ Φ.Π.Α.

Στο φόρο υπόκεινται οι εξής φορολογητέες πράξεις :

- Η παράδοση αγαθών και η παροχή υπηρεσιών, εφόσον πραγματοποιούνται από επαχθή αιτία στο εσωτερικό της χώρας, από υποκείμενο στο φόρο που ενεργεί με αυτή την ιδιότητα
- Η εισαγωγή αγαθών στο εσωτερικό της χώρας
- Η ενδοκοινοτική απόκτηση αγαθών, στα οποία περιλαμβάνονται και τα καινούργια μεταφορικά μέσα
- Η ενδοκοινοτική απόκτηση αγαθών που υπάγονται σε ειδικό φόρο κατανάλωσης
- Η παράδοση αγαθών και η παροχή υπηρεσιών υπάγονται στο φόρο εφόσον πραγματοποιούνται από υποκείμενο στο φόρο στα πλαίσια της οικονομικής του δραστηριότητας, ή πραγματοποιούνται κατ' αρχήν από επαχθή αιτία (αντάλλαγμα). Εξαιρέση αποτελούν οι αυτοπαραδόσεις αγαθών και οι ιδιοχρησιμοποιήσεις υπηρεσιών
- Η εισαγωγή αγαθών από τρίτες χώρες φορολογείται αντικειμενικά ανεξάρτητα από την ιδιότητα του εισαγωγέα (ιδιώτης, υποκείμενος, δημόσιο κ.τ.λ.)
- Ενδοκοινοτικές αποκτήσεις αγαθών είναι οι αποστολές αγαθών από άλλο κράτος - μέλος στο εσωτερικό της χώρας και φορολογείται στην Ελλάδα, εφόσον πωλητής είναι πρόσωπο υποκείμενο στο φόρο εγκαταστημένο σε άλλο κράτος - μέλος και δεν απαλλάσσεται λόγω μικρού κύκλου εργασιών ούτε φορολογείται στην Ελλάδα για τις παραδόσεις αυτές (συναρμολόγηση εγκατάσταση, πώληση από απόσταση). Ο αποκτών είναι υποκείμενος στο φόρο ο οποίος ενεργεί πράξεις με δικαίωμα έκπτωσης του φόρου ή υποκείμενος στο φόρο που ενεργεί αποκλειστικά πράξεις απαλλασσόμενες χωρίς δικαίωμα έκπτωσης του φόρου εισροών, ή αγρότης του ειδικού καθεστώτος του άρθρου 33, ή νομικό πρόσωπο μη υπαγόμενο στο φόρο, εφόσον οι συνολικές αγορές των προσώπων αυτών από άλλα κράτη μέλη υπερβαίνουν κατά την τρέχουσα διαχειριστική περίοδο το ποσό των €10.000 ή υπερέβησαν κατά την προηγούμενη διαχειριστική περίοδο το όριο αυτό

Ενδοκοινοτικές αποκτήσεις καινούργιων μεταφορικών μέσων φορολογούνται πάντοτε στην Ελλάδα, ανεξάρτητα από την ιδιότητα του πωλητή ή του αποκτώντος.

2.4 ΥΠΟΚΕΙΜΕΝΟΙ ΣΤΟ Φ.Π.Α.

Στο φόρο υπόκεινται :

- Κάθε φυσικό ή νομικό πρόσωπο ημεδαπό ή αλλοδαπό (π.χ. Α.Ε., Ε.Π.Ε., Ο.Ε., Ε.Ε., Ι.Μ.Ε., Ν.Ε., ΣΥΝ/ΣΜΟΣ, κ.τ.λ.), ή ένωση προσώπων εφόσον ασκεί οποιαδήποτε οικονομική δραστηριότητα και κατά την άσκηση της δραστηριότητας ενεργεί ανεξάρτητα
- Κάθε πρόσωπο το οποίο πραγματοποιεί περιστασιακά πώληση καινούργιου μεταφορικού μέσου προς άλλο κράτος μέλος
- Η παροχή εξαρτημένης εργασίας δεν εμπίπτει στις διατάξεις του νόμου, για το λόγο αυτό διατηρείται και το χαρτόσημο επί των ποσών αυτών (π.χ. υπάλληλοι γενικά, τα μέλη Διοικητικών Συμβουλίων Α.Ε., κ.τ.λ.)
- Το Ελληνικό Δημόσιο, οι Δήμοι, οι Κοινότητες και τα άλλα Ν.Π.Δ.Δ. δε θεωρούνται υποκείμενοι στο φόρο για τις πράξεις παράδοσης αγαθών και παροχής υπηρεσιών που ενεργούν στα πλαίσια άσκησης της δημόσιας εξουσίας τους. Τα πρόσωπα αυτά θεωρούνται υποκείμενα στο φόρο σε κάθε περίπτωση που η μη υπαγωγή των πράξεων τους στο φόρο θα οδηγούσε σε στρέβλωση των όρων του ανταγωνισμού και οπωσδήποτε εφόσον ασκούν τις εξής δραστηριότητες :

Τηλεπικοινωνίες

Διανομή αερίου, ηλεκτρισμού και θερμικής ενέργειας

Μεταφορά αγαθών

Παροχή λιμενικών και αερολιμενικών υπηρεσιών

Μεταφορά προσώπων

Παράδοση νέων αγαθών

Εργασίες γεωργικών μεσολαβητικών οργανισμών για αγροτικά προϊόντα

Εκμετάλλευση πανηγυριών και εκθέσεων

Εναποθήκευση

Δραστηριότητες εμπορικών διαφημιστικών γραφείων και πρακτορείων ταξιδιών

Εργασίες λεσχών και κυλικείων επιχειρήσεων, πρατηρίων και παρομοίων καταστημάτων

Δραστηριότητες οργανισμών ραδιοφώνου και τηλεόρασης εμπορικού χαρακτήρα

2.5 ΑΠΑΛΛΑΓΕΣ, ΕΚΠΤΩΣΕΙΣ ΚΑΙ ΕΠΙΣΤΡΟΦΕΣ ΤΟΥ Φ.Π.Α.

Απαλλασσόμενες συναλλαγές είναι οι πωλήσεις ή οι παροχές υπηρεσιών που όταν πραγματοποιούνται, πάνω στην αξία τους δεν προστίθενται Φ.Π.Α.

Για μια επιχείρηση που τηρεί απλογραφικά βιβλία οι πιο συνήθεις απαλλασσόμενες πράξεις είναι :

- Οι ενδοκοινοτικές παραδόσεις αγαθών από την Ελλάδα σε άλλο κράτος μέλος, δικαίωμα όμως έκπτωσης του αντιστοίχου Φ.Π.Α. εισροών
- Η μετακίνηση αγαθών από την Ελλάδα προς άλλο κράτος - μέλος για τους σκοπούς της ίδιας της επιχείρησης (θεωρείται ενδοκοινοτική παράδοση αγαθών)
- Η αποστολή σε άλλο κράτος - μέλος για αποθήκευση και μεταγενέστερη πώληση (θεωρείται ενδοκοινοτική παράδοση) στην περίπτωση αυτή οι εξαγωγικές επιχειρήσεις εκδίδουν δελτίο αποστολής, στο οποίο αναγράφουν ως αξία την μέση τιμή χονδρικής πώλησης χωρίς Φ.Π.Α., αντί τιμολογίου πώλησης
- Οι μισθώσεις ακινήτων
- Οι καταθέσεις, οι τρεχούμενοι λογαριασμοί και οι πληρωμές εργασιών καθώς και για ασφαλιστικές και ανασφαλιστικές εργασίες παρέχεται δικαίωμα έκπτωσης του Φ.Π.Α. εισροών παρόλα που οι εργασίες αυτές είναι απαλλασσόμενες, εφόσον ο λήπτης είναι εγκαταστημένος εκτός της Κοινότητας ή οι εργασίες αυτές συνδέονται άμεσα με αγαθά που εξάγονται σε χώρα εκτός της Κοινότητας
- Οι παραδόσεις αγαθών που υπάγονται στον ειδικό φόρο κατανάλωσης
- Η διάθεση δώρων μέχρι ποσού €10 και δειγμάτων. Δηλαδή για τα δώρα αξίας μέχρι €10 και για τα δείγματα και παρόλο που η διάθεση τους απαλλάσσεται από το Φ.Π.Α., παρέχεται το δικαίωμα έκπτωσης του Φ.Π.Α. με το οποίο επιβαρύνθηκαν οι εισροές τους

Το δικαίωμα έκπτωσης του Φ.Π.Α. εισροών γεννάται και κατά συνέπεια ο υποκείμενος έχει δικαίωμα να εκπέσει το Φ.Π.Α., τη στιγμή που πραγματοποιείται η φορολογητέα πράξη της παράδοσης αγαθών, παροχής υπηρεσιών και της ενδοκοινοτικής απόκτησης των αγαθών.

Ο υποκείμενος στο Φ.Π.Α. δεν δικαιούται να εκπέσει το Φ.Π.Α. με τον οποίο έχουν επιβαρυνθεί οι παρακάτω δαπάνες – αγορές :

- Η αγορά, η εισαγωγή ή η ενδοκοινοτική απόκτηση καπνοβιομηχανιών προϊόντων που αναφέρονται στο ειδικό καθεστώς
- Η αγορά, η εισαγωγή ή η ενδοκοινοτική απόκτηση οινοπνευματωδών ή αλκοολούχων ποτών, εφόσον αυτά διατέθηκαν για την πραγματοποίηση μη φορολογητέων πράξεων
- Οι δαπάνες για δεξιώσεις, ψυχαγωγία και φιλοξενία γενικά. Ο Φ.Π.Α. που αναλογεί στις δαπάνες αυτές δεν εκπίπτει αλλά προστίθεται στο κόστος αγοράς τους
- Οι δαπάνες στέγασης, τροφής, ποτών, μετακίνησης και ψυχαγωγίας για το προσωπικό ή τους εκπροσώπους της επιχείρησης. Και ο Φ.Π.Α. που αναλογεί στις δαπάνες αυτές δεν αναγνωρίζεται για έκπτωση, αλλά προστίθεται και αυξάνει το κόστος των αντίστοιχων δαπανών
- Οι δαπάνες αγοράς, εισαγωγής ή ενδοκοινοτικής απόκτησης επιβατικών αυτοκινήτων ιδιωτικής χρήσης (Ι.Χ.) μέχρι 9 θέσεων (μαζί με του οδηγού), μοτοσικλετών και μοτοποδηλάτων, σκαφών και αεροσκαφών ιδιωτικής χρήσης, που προορίζονται για αναψυχή ή αθλητισμό, καθώς επίσης και οι δαπάνες για καύσιμα, επισκευή, συντήρηση, μίσθωση και κυκλοφορία των μέσων αυτών. Το ίδιο ισχύει και για τα αυτοκίνητα μικτής χρήσης

Ο Φ.Π.Α. επιστρέφεται σε μια επιχείρηση μόνο στις παρακάτω περιπτώσεις :

- Αν καταβλήθηκε στο Δημόσιο χωρίς να οφείλεται
- Αν ο Φ.Π.Α. της έκπτωσης είναι μεγαλύτερος από τον οφειλόμενο Φ.Π.Α. στην ίδια φορολογική περίοδο και η διαφορά δεν είναι δυνατόν να συμψηφισθεί μέσα στην επόμενη διαχειριστική περίοδο και εφόσον φυσικά το σχετικό δικαίωμα επιστροφής δεν έχει παραγραφεί
- Αν η διαφορά Φ.Π.Α. προέρχεται από εξαγωγές αγαθών εκτός της Κοινότητας, από πράξεις εξομοιούμενες με εξαγωγές που θα παρείχαν δικαίωμα έκπτωσης του Φ.Π.Α. αν είχαν πραγματοποιηθεί στο εσωτερικό της χώρας, από πράξεις απαλλασσόμενες που αφορούν αγαθά τα οποία τίθενται στα ειδικά ανασταλτικά καθεστώτα , και για πράξεις, που αφορούν πωλήσεις σε πλοία και αεροσκάφη οι οποίες απαλλάσσονται από το Φ.Π.Α. ή σε πρεσβείες, κ.τ.λ., επίσης για παραδόσεις αγαθών σε υποκείμενους στο Φ. Π. Α. προς άλλο κράτος - μέλος, οι οποίες απαλλάσσονται από το Φ.Π.Α. και τέλος για απαλλασσόμενες εργασίες

- που ο λήπτης είναι εγκαταστημένος εκτός της Ε.Ε. και για εργασίες που συνδέονται άμεσα με αγαθά τα οποία εξάγονται σε χώρες εκτός της Ε.Ε. Σε όλες αυτές τις περιπτώσεις προβλέπεται επιστροφή του πιστωτικού υπολοίπου Φ.Π.Α. στην επιχείρηση
- • Αν ο Φ.Π.Α. αφορά τα αγαθά επένδυσης . Πιο συγκεκριμένα τα ενσώματα αγαθά που ανήκουν κατά κυριότητα στην επιχείρηση και τίθενται από αυτή σε διαρκή εκμετάλλευση

2.6 ΟΙ ΣΥΝΤΕΛΕΣΤΕΣ ΤΟΥ Φ.Π.Α.

Για τον υπολογισμό του Φ.Π.Α. εφαρμόζονται οι συντελεστές υπολογισμού του Φ.Π.Α. που ισχύουν κατά τον χρόνο που ο Φ.Π.Α. γίνεται απαιτητός από το δημόσιο.

Οι συντελεστές που εφαρμόζονται σήμερα είναι 6,5% , 13% και 23%. Ένας γενικός κανόνας διάκρισης των αγαθών με βάση του συντελεστή που υπάγονται είναι ότι τα αγαθά που καλύπτουν πρώτες ανάγκες των ανθρώπων και των ζώων (τροφή, νερό κ.τ.λ.) υπάγονται στον συντελεστή 13%. Ότι αφορά την μόρφωση των ανθρώπων (βιβλία , περιοδικά , εφημερίδες κ.τ.λ.) υπάγονται στον συντελεστή 6,5% . Και όσα αγαθά απομένουν υπάγονται στον συντελεστή 19%. Στον παραπάνω γενικό κανόνα υπάρχουν και εξαιρέσεις όπως για παράδειγμα η ΔΕΗ που υπάγεται στο 13%.

Στην περιοχή των νησιών των νομών Δωδεκανήσου, Σάμου, Χίου, Λέσβου, Κυκλάδων, καθώς και στα νησιά Βόρειες Σποράδες, Σκύρο, Σαμοθράκη και Θάσο, εφαρμόζονται οι συντελεστές του Φ.Π.Α. μειωμένοι κατά 30% έναντι των συντελεστών που ισχύουν στη λοιπή Ελλάδα. Οι συντελεστές που προκύπτουν από τη μείωση αυτή στρογγυλοποιούνται στην πλησιέστερη ακέραια μονάδα.

2.7 ΠΕΡΙΟΔΙΚΗ ΔΗΛΩΣΗ Φ.Π.Α.

Η αρχική εμπρόθεσμη περιοδική δήλωση του Φ.Π.Α. υποβάλλεται στη Δ.Ο.Υ. υποχρεωτικά μόνο μέσω www.taxisnet.gr ή www.gsis.gov.gr.

Το έντυπο της περιοδικής δήλωσης (όταν υποβάλλεται χειρόγραφα) συμπληρώνεται από τον υποκείμενο στο Φ.Π.Α., και υποβάλλεται στη Δ.Ο.Υ. σε 2 αντίτυπα. Οι πιστωτικές ή οι μηδενικές περιοδικές δηλώσεις υποβάλλονται και αυτές υποχρεωτικά.

Δηλαδή, αν δεν υποβληθούν ή υποβληθούν εκπρόθεσμα οι περιοδικές δηλώσεις του Φ.Π.Α. που είναι πιστωτικές ή μηδενικές, τότε επιβάλλεται πρόστιμο εκπρόθεσμης υποβολής τους.

Το ένα αντίτυπο από την περιοδική δήλωση υπογεγραμμένο από τον υπάλληλο της Δ.Ο.Υ. επιστρέφει στην επιχείρηση και εφόσον υπάρχει ποσό για καταβολή εκδίδεται από τη Δ.Ο.Υ. ηλεκτρονικά διπλότυπο είσπραξης. Αν δεν εκδοθεί διπλότυπο είσπραξης, τότε η ίδια η περιοδική δήλωση αποτελεί αποδεικτικό είσπραξης. Όταν το χρεωστικό υπόλοιπο του Φ.Π.Α. είναι μέχρι €3, τότε δεν καταβάλλεται με την περιοδική δήλωση, οπότε μεταφέρεται το ποσό αυτό για να συμψηφιστεί με το Φ.Π.Α. της επόμενης φορολογικής περιόδου.

Όταν ο υποκείμενος στο Φ.Π.Α. τηρεί Β' κατηγορίας βιβλία του Κ.Φ.Α.Σ. , συμπληρώνει και υποβάλλει το έντυπο της περιοδικής δήλωσης μέχρι και την 20η ημέρα του μήνα, ο οποίος ακολουθεί το προηγούμενο τρίμηνο, μέσα στο οποίο πραγματοποιήθηκαν οι πράξεις, ανεξάρτητα αν υπάρχουν και ενδοκοινοτικές συναλλαγές.

Σε περίπτωση όμως που η δήλωση αποστέλλεται μέσω της υπηρεσίας taxisnet τότε υποβάλλεται έως την 26η ημέρα του επόμενου μήνα από το τρίμηνο που αφορά η δήλωση.

Η περιοδική δήλωση του Φ.Π.Α. υποβάλλεται σε 2 αντίτυπα μόνο στην αρμόδια Δ.Ο.Υ. της έδρας ή του κεντρικού καταστήματος (και από τον μη υποκείμενο η έκτακτη στη Δ.Ο.Υ. που ανήκει). Σε περίπτωση μεταγραφής της επιχείρησης σε άλλη Δ.Ο.Υ., η περιοδική δήλωση του Φ.Π.Α. υποβάλλεται στη Δ.Ο.Υ. που η επιχείρηση βρισκόταν την τελευταία ημέρα του μήνα που αφορά την περιοδική δήλωση.

2.8 ΕΚΚΑΘΑΡΙΣΤΙΚΗ ΔΗΛΩΣΗ Φ.Π.Α.

Υποχρέωση να υποβάλλουν εκκαθαριστική δήλωση έχουν οι υποκείμενοι στο Φ.Π.Α. που ενεργούν φορολογητέες πράξεις ή και απαλλασσόμενες με δικαίωμα έκπτωσης του Φ.Π.Α. Η υποχρέωση αυτή υπάρχει και στην περίπτωση που δεν πραγματοποιήθηκε οικονομική δραστηριότητα, όπως και στην περίπτωση που η επιχείρηση δήλωσε ότι βρίσκεται σε αδράνεια.

Επίσης, υποχρέωση να υποβάλλει εκκαθαριστική δήλωση έχει και ο ιδρυτής νομικού προσώπου ή ατομικής επιχείρησης, μέσα στη νόμιμη προθεσμία μετά την υποβολή της δήλωσης οριστικής παύσης εργασιών που θα υποβάλλει ο ιδρυτής, όταν το νομικό πρόσωπο συσταθεί ή η ατομική επιχείρηση λειτουργήσει και υποβάλλουν την σχετική δήλωση έναρξης εργασιών.

Η εκκαθαριστική δήλωση υποβάλλεται από τον ίδιο τον υποκείμενο ή και από οποιονδήποτε τρίτο για λογαριασμό του. Όταν η δήλωση υποβάλλεται από τρίτο, αυτός υποχρεούται να επιδεικνύει την ταυτότητα του και να αναγράφει τα στοιχεία του στις οικείες ενδείξεις κάτω από τον πίνακα Γ της πρώτης σελίδας του εντύπου.

Το έντυπο της εκκαθαριστικής δήλωσης Φ.Π.Α., υποβάλλεται αυτοπροσώπως ή από εκπρόσωπο (και όχι ταχυδρομικώς) σε (3) τρία αντίτυπα στη Δ.Ο.Υ. της έδρας ή του κεντρικού που είχε ο υποκείμενος στο Φ.Π.Α. κατά το τέλος της χρήσης. Τα δύο αντίτυπα παραμένουν στη Δ.Ο.Υ., ενώ το τρίτο υπογεγραμμένο από υπάλληλο της Δ.Ο.Υ. επιστρέφει στην επιχείρηση και αποτελεί έτσι αποδεικτικό στοιχείο υποβολής της εκκαθαριστικής δήλωσης ή και εξόφλησης όταν υπάρχει ποσό για καταβολή. Η εκκαθαριστική δήλωση υποβάλλεται μηχανογραφικά μέσω taxis, την περίπτωση αυτή θα πρέπει απαραίτητα, πριν από την υποβολή της εκκαθαριστικής δήλωσης, να υποβληθούν αρχικές ή τροποποιητικές περιοδικές δηλώσεις, με τις οποίες να καταβληθούν πρώτα οι οφειλόμενες διαφορές Φ.Π.Α. και οι προσαυξήσεις και μετά να υποβληθεί η εκκαθαριστική δήλωση, έτσι ώστε να μην προκύπτουν στην εκκαθαριστική δήλωση διαφορές που οφείλονται σε φορολογικές περιόδους.

Αντίθετα, δεν υποβάλλονται, πριν από την εκκαθαριστική δήλωση, αρχικές ή τροποποιητικές πιστωτικές ή μηδενικές περιοδικές δηλώσεις, εκτός μόνο αν υπήρχαν ενδοκοινοτικές συναλλαγές ή αίτημα επιστροφής, οπότε υποβάλλονται. Πάντως, η εκκαθαριστική δήλωση δεν πρέπει να συνοδεύεται με φωτοαντίγραφα από περιοδικές δηλώσεις.

Όταν η επιχείρηση εδρεύει σε νησί, που δεν εδρεύει Δ.Ο.Υ., ή είναι εποχιακή, τότε επιτρέπεται, η αποστολή της εκκαθαριστικής δήλωσης στην αρμόδια Δ.Ο.Υ. να γίνεται με συστημένη επιστολή, βάζοντας μέσα και την επιταγή σε διαταγή της Δ.Ο.Υ. αν υπάρχει ποσό για πληρωμή.

Στην εκκαθαριστική δήλωση, πρέπει να εμφανίζονται αθροιστικά τα οικονομικά δεδομένα του έτους 2009 του κεντρικού (ή έδρας) και των υποκαταστημάτων. Σε περίπτωση που για οποιοδήποτε λόγο έχει υποβληθεί η περιοδική δήλωση χειρόγραφα (και όχι μέσω taxis) και εφόσον υπήρχε υποχρέωση να υποβληθεί η δήλωση αυτή, τότε και μόνο τότε προσκομίζεται φωτοαντίγραφο από την περιοδική αυτή δήλωση μαζί με την εκκαθαριστική δήλωση του Φ.Π.Α. και αν έχει χαθεί το αντίγραφο από την περιοδική αυτή δήλωση, τότε υποβάλλεται υπεύθυνη δήλωση σε απλό χαρτί.

Επίσης, σε περίπτωση υπερδωδεκάμηνης χρήσης, υποβάλλεται μία εκκαθαριστική δήλωση για ολόκληρη τη διαχειριστική περίοδο .

Η εκκαθαριστική δήλωση υποβάλλεται από τους υποκείμενους που τηρούν βιβλία δεύτερης κατηγορίας του Κ.Φ.Α.Σ., μέχρι και την 25η ημέρα του δεύτερου μήνα (δηλαδή μέσα σε 55 μέρες) από τη λήξη της διαχειριστικής περιόδου. Αν η 55η ημέρα είναι αργία για το Δημόσιο, τότε ως τελευταία ημέρα θεωρείται η 56η κ.τ.λ. Η υποβολή όμως της εκκαθαριστικής δήλωσης πραγματοποιείται μέσα σε 11 εργάσιμες ημέρες με βάση το τελευταίο ψηφίο του Α.Φ.Μ., με αρχή το ψηφίο 1.

2.9 ΑΜΕΣΗ ΦΟΡΟΛΟΓΙΑ

Εκτός από τον έμμεσο φόρο (Φ.Π.Α.) στον οποίο υπόκεινται μια επιχείρηση, η φορολογική νομοθεσία προβλέπει και την άμεση φορολογία. Ως άμεσο φόρο, η νομοθεσία θεωρεί τον φόρο εκείνο που επιβάλλεται στα καθαρά κέρδη της επιχείρησης και δεν έχει εισπραχθεί από πουθενά. Με αλλά λόγια, ο άμεσος φόρος είναι μέρος των καθαρών κερδών το οποίο δικαιούται να εισπράξει η αρμόδια Δ.Ο.Υ. Συνεπώς η αμεσότητα, του φόρου βρίσκεται στο εισόδημα της επιχείρησης.

2.10 ΠΡΟΣΔΙΟΡΙΣΜΟΣ ΚΑΘΑΡΟΥ ΕΙΣΟΔΗΜΑΤΟΣ ΑΠΟ ΤΟ ΒΙΒΛΙΟ ΕΣΟΔΩΝ-ΕΞΟΔΩΝ

Λογιστικός προσδιορισμός καθαρού εισοδήματος :

Το καθαρό εισόδημα εφόσον το βιβλίο Εσόδων - Εξόδων του Κώδικα Βιβλίων και Στοιχείων είναι επαρκές και ακριβές, προκύπτει εάν από τα ακαθάριστα έσοδα αφαιρεθούν οι παρακάτω δαπάνες :

- δαπάνες για την επισκευή και τη συντήρηση των επιβατηγών αυτοκινήτων, των μηχανημάτων και των επαγγελματικών εγκαταστάσεων της επιχείρησης. Ειδικά για αυτοκίνητα μέχρι δύο χιλιάδες (2.000) κυβικά εκατοστά εκπίπτει μέχρι το ογδόντα τοις εκατό (80%) των δαπανών ενώ για αυτοκίνητα μεγαλύτερου κυβισμού εκπίπτει ποσοστό μέχρι είκοσι πέντε τοις εκατό (25%) των δαπανών

- Το κόστος των πρώτων και βοηθητικών υλών που χρησιμοποιήθηκαν καθώς και το κόστος των άλλων εμπορεύσιμων αγαθών, στο κόστος αυτό περιλαμβάνονται και οι ειδικές δαπάνες αποθήκευσης, μεταφοράς κ.τ.λ.
- Οι Φόροι οποιασδήποτε μορφής που βαρύνουν την επιχείρηση, με εξαίρεση τους φόρους που βαρύνουν τρίτους και τους καταβάλλει η επιχείρηση και το φόρο εισοδήματος της επιχείρησης
- Τα γενικά έξοδα διαχείρισης στα οποία περιλαμβάνονται τα ενοίκια, τα τηλεφωνικά, οι αμοιβές προσωπικού εφόσον έχουν καταβληθεί στο ΙΚΑ ή σε άλλο ασφαλιστικό οργανισμό οι ασφαλιστικές εισφορές που αναλογούν σε αυτές, η αξία των ακινήτων που μεταβιβάζονται στο δημόσιο κ.τ.λ.(κόστος πωληθέντων)
- Οι αποσβέσεις των παγίων περιουσιακών στοιχείων της επιχείρησης (μηχανήματα, ακίνητα)
- Οι δαπάνες συντήρησης και επισκευής σε μισθωμένα ακίνητα , κατά τον χρόνο πραγματοποίησής τους. Οι δαπάνες αυτές εκπίπτουν ισόποσα από τα ακαθάριστα έσοδα των χρήσεων που διαρκεί η μίσθωση, όχι πέρα των πέντε ετών
- Η ζημιά από φθορά, απώλεια, υποτίμηση κεφαλαίου

2.11 ΕΞΩΛΟΓΙΣΤΙΚΟΣ ΠΡΟΣΔΙΟΡΙΣΜΟΣ ΚΑΘΑΡΟΥ ΕΙΣΟΔΗΜΑΤΟΣ

Το καθαρό εισόδημα εφόσον το βιβλίο Εσόδων - Εξόδων του Κώδικα Βιβλίων και Στοιχείων κρίνεται ανεπαρκές ή ανακριβές προσδιορίζεται εξωλογιστικά πολλαπλασιάζοντας τα ακαθάριστα έσοδα με συντελεστές καθαρού κέρδους οι οποίοι βρίσκονται από τους ειδικούς πίνακες του Υπουργείου Οικονομίας και ενδέχεται ο νόμος να προβλέπει προσαυξήσεις τους συντελεστές αυτούς με βάση την σοβαρότητα της παράληψης που υπάρχει στο βιβλίο Εσόδων - Εξόδων .

Για κάθε κατηγορία επιχειρήσεων προβλέπεται ένας μοναδικός συντελεστής καθαρού κέρδους που εφαρμόζεται στα ακαθάριστα έσοδα. Στην περίπτωση όμως που μια επιχείρηση τηρεί βιβλίο Εσόδων – Εξόδων και παρέχει αποκλειστικά υπηρεσίες και δεν διαθέτει αξιόλογα αποθέματα κατά την λήξη της χρήσης τότε συντελεστής καθαρού κέρδους θεωρείται αυτός που προκύπτει από τον λογιστικό προσδιορισμό του καθαρού εισοδήματος, εφόσον είναι μεγαλύτερος από τον συντελεστή του πίνακα.

2.12 ΠΕΡΑΙΩΣΗ

Σε ορισμένες επιχειρήσεις δύνεται η δυνατότητα να υπαχθούν **προαιρετικά** στη διαδικασία του αυτοελέγχου για να αποφύγουν τον φορολογικό έλεγχο, άλλοτε πληρώνοντας κάποιο επιπλέον φόρο και άλλοτε όχι.

Μια επιχείρηση υπάγεται στην διαδικασία του αυτοελέγχου εφόσον έχει ετήσιο τζίρο έως €300.000 από πώληση εμπορευμάτων ή έως €150.000 από παροχή υπηρεσιών ενώ για τις μικτές επιχειρήσεις ο τζίρος πρέπει να ανέρχεται στα €300.000 από τα οποία τα €150.000 αφορούν παροχή υπηρεσιών.

Αν μια επιχείρηση επιλέξει την διαδικασία του αυτοελέγχου θα γίνει διπλός προσδιορισμός των καθαρών κερδών :

- **Λογιστικός προσδιορισμός αποτελέσματος** με βάση το κόστος πωληθέντων, τις δαπάνες και τα έσοδα που προκύπτουν από το βιβλίο Εσόδων – Εξόδων
- **Εξωλογιστικός προσδιορισμός αποτελέσματος** με βάση το συντελεστή καθαρού κέρδους και τα ακαθάριστα έσοδα

Σε περίπτωση που η επιχείρηση διενεργήσει περαιώση θα πρέπει να συμπληρωθεί ο πίνακας Ι του έντυπου Ε3 της δήλωσης φορολογίας εισοδήματος.

2.13 ΥΠΟΒΟΛΗ ΔΗΛΩΣΕΩΝ ΦΟΡΟΛΟΓΙΑΣ ΕΙΣΟΔΗΜΑΤΟΣ ΑΠΟ ΤΟΥΣ ΤΗΡΟΥΝΤΕΣ ΒΙΒΛΙΟ ΕΣΟΔΩΝ-ΕΞΟΔΩΝ

Εφόσον τηρείται βιβλίο Εσόδων – Εξόδων σε μια επιχείρηση ο επιτηδευματίας υποχρεούται σε συμπλήρωση και υποβολή των έντυπων Ε3, Ε5, Ε1 κατά περίπτωση :

- αν η επιχείρηση είναι εταιρία και τηρεί βιβλίο Εσόδων – Εξόδων του Κ.Φ.Α.Σ. θα υποβάλει τα έντυπα Ε3 και Ε5 για τον προσδιορισμό του φόρου εισοδήματος
- αν η επιχείρηση είναι ατομική και τηρεί βιβλίο Εσόδων – Εξόδων του Κ.Φ.Α.Σ. θα υποβάλει τα έντυπα Ε3 και Ε1 για τον προσδιορισμό του φόρου εισοδήματος

Τα παραπάνω έντυπα υποβάλλονται σε δυο αντίτυπα στην αρμόδια Δ.Ο.Υ. από τον ίδιο τον υπόχρεο ή από τον νόμιμο εκπρόσωπο του.

2.14 ΦΟΡΟΛΟΓΙΑ ΚΕΡΔΩΝ ΠΟΥ ΠΡΟΕΡΧΟΝΤΑΙ ΑΠΟ Ο.Ε. ΚΑΙ Ε.Ε.

Τα καθαρά κέρδη των Ο.Ε. και Ε.Ε. φορολογούνται με συντελεστή 20% μετά την αφαίρεση των παρακάτω:

- των κερδών τα οποία απαλλάσσονται από το φόρο ή φορολογούνται αυτοτελώς
- των κερδών τα οποία προέρχονται από μερίσματα ημεδαπών ανώνυμων εταιριών ή συνεταιρισμών ή κερδών αμοιβαίων κεφαλαίων ή κερδών από μερίδια εταιρίας περιορισμένης ευθύνης ή από τη συμμετοχή σε άλλες Ο.Ε. , Ε.Ε. , κοινοπραξίες, κοινωνίες αστικού δικαίου κ.τ.λ.
- ειδικά για τις Ο.Ε. και Ο.Ε. από τα κέρδη που απομένουν μετά την αφαίρεση των παραπάνω κερδών που απαλλάσσονται από το φόρο, των μερισμάτων κ.τ.λ. αφαιρείται επιπλέον και επιχειρηματική αμοιβή για μέχρι τρεις ομορρύθμους εταίρους φυσικά πρόσωπα με τα μεγαλύτερα ποσοστά συμμετοχής στην εταιρία. Σε περίπτωση περισσοτέρων με ίσα ποσοστά συμμετοχής, οι δικαιούχοι επιχειρηματικής αμοιβής καθορίζονται κάθε έτος από την εταιρία και δηλώνονται με την οικεία αρχική ετήσια εμπρόθεσμη δήλωση φορολογίας εισοδήματος της. Η αφαίρεση, από τα συνολικά κέρδη της Ο.Ε. και Ε.Ε. , της επιχειρηματικής αμοιβής είναι υποχρεωτική ανεξάρτητα αν κάποιος από τους δικαιούχους αυτής εταιρίας δεν επιθυμεί να λάβει επιχειρηματική αμοιβή.

2.15 ΠΑΡΑΚΡΑΤΗΣΗ ΚΑΙ ΑΠΟΔΟΣΗ ΦΟΡΩΝ ΑΠΟ ΕΠΙΤΗΔΕΥΜΑΤΙΕΣ

Μια επιχείρηση που τηρεί βιβλίο Εσόδων – Εξόδων είναι πιθανόν στην διάρκεια της χρήσης και στα πλαίσια της λειτουργίας της να διατελέσει παρακράτηση φόρου και απόδοσης αυτού στο Δημόσιο μέσα στις προβλεπόμενες από την νομοθεσία προθεσμίες. Αυτό μπορεί να προκύψει από διάφορες αιτίες όπως το να έχει κάποιον μισθωτό στην επιχείρηση του για τον οποίο με βάση την κλίμακα φορολογίας εισοδήματος, η επιχείρηση να προβαίνει σε παρακράτηση φόρου μισθωτών υπηρεσιών (Φ.Μ.Υ.)

Παρακράτηση φόρου μπορεί να προκύψει και από την παροχή υπηρεσίας από κάποιον ελεύθερο επαγγελματία στην επιχείρηση, σε αυτή την περίπτωση η παρακράτηση φόρου είναι 20% επί της αμοιβής του.

Τέλος σε περίπτωση που η επιχείρηση εμφανίσει αμοιβή εργολάβου στα βιβλία της για την κατασκευή κάποιου τεχνικού έργου τότε πρέπει να παρακρατηθεί 3% επί της αμοιβής του εργολάβου.

Η απόδοση των παραπάνω παρακρατούμενων φόρων γίνεται με την συμπλήρωση συγκεκριμένων έντυπων και την υποβολή αυτών στις προβλεπόμενες από την νομοθεσία ημερομηνίες.

Πιο αναλυτικά στις περιπτώσεις μισθοδοσίας και φορών μισθωτών υπηρεσιών η επιχείρηση πρέπει να αποδίδει με εφάπαξ καταβολή στη Δ.Ο.Υ. μέχρι την 20η ημέρα των μηνών Μαρτίου, Μαΐου, Ιουλίου, Σεπτεμβρίου, Νοεμβρίου και Ιανουαρίου κάθε έτους, την **προσωρινή δήλωση Φ.Μ.Υ.** η οποία περιλαμβάνει τα ακαθάριστα ποσά που έχουν καταβληθεί στο προηγούμενο ημερολογιακό δίμηνο και το φόρο που παρακρατήθηκε.

Στην δήλωση αυτή αναγράφονται επίσης και οι ακαθάριστες αποδοχές των ελευθέρων επαγγελματιών και των εργολάβων καθώς και ο παρακρατούμενος φόρος.

Υποβάλλεται σε δυο αντίτυπα αν παραλαμβάνεται μηχανογραφικά ή σε τρία αντίτυπα αν παραλαμβάνεται χειρόγραφα.

Στα πλαίσια της φορολογίας εισοδήματος και για κάθε είδους αποδοχές, μισθούς, ημερομίσθια, επιχορηγήσεις, επιδόματα, συντάξεις ή οποιαδήποτε περιοδική παροχή για παρούσα ή προηγούμενη υπηρεσία ή για οποιαδήποτε άλλη αιτία σε μισθωτούς ή συνταξιούχους και ανεξάρτητα αν τα ποσά αυτά φορολογούνται ή απαλλάσσονται από το φόρο ή δε θεωρούνται εισόδημα ή φορολογούνται

αυτοτελώς (με ειδικό τρόπο) θα πρέπει ο επιτηδευματίας να υποβάλει την **Βεβαίωση αποδοχών ή συντάξεων**.

Διευκρινίζεται ότι για όλα αυτά τα εισοδήματα (μισθοί, ημερομίσθια, συντάξεις, υπερωρίες, επιδόματα από συμμετοχή σε συμβούλια κ.τ.λ.) ο κάθε φορέας πρέπει να δώσει μια και μοναδική βεβαίωση αποδοχών.

Αντίτυπο της βεβαίωσης αυτής ή μαγνητικά μέσα κατά περίπτωση θα υποβάλλονται στην αρμόδια Δημόσια Οικονομική Υπηρεσία (Δ.Ο.Υ.) ή στο Κ.Ε.Π.Υ.Ο. Η βεβαίωση αυτή πρέπει να εκδίδεται και να χορηγείται στους δικαιούχους το αργότερο μέχρι 15 Φεβρουαρίου του οικείου οικονομικού έτους.

Τέλος υποβάλλεται από όσους έχουν υποχρέωση να παρακρατούν φόρο το **ΕΝΤΥΠΟ Ε7**, το οποίο επιδίδεται μέχρι την τελευταία εργάσιμη, για τις δημόσιες υπηρεσίες, ημέρα του Μαρτίου κάθε έτους, στον προϊστάμενο της δημόσιας οικονομικής υπηρεσίας της έδρας τους και περιλαμβάνει το ονοματεπώνυμο και τη διεύθυνση κατοικίας κάθε δικαιούχου, τον αριθμό φορολογικού μητρώου του, το ποσό των αμοιβών, το φόρο που οφείλεται για αυτές, για κάθε μισθωτό ή ημερομίσθιο ή συνταξιούχο, κατά περίπτωση.

Κατά τη σύνταξη της οριστικής αυτής δηλώσεως φόρου μισθωτών υπηρεσιών πρέπει να διενεργείται εκκαθάριση φόρου, για το συνολικό ποσό των αμοιβών, ανεξάρτητα από τον τρόπο υπολογισμού του φόρου που παρακρατήθηκε και πρέπει να υπολογισθεί πάλι ο φόρος που αναλογεί στο σύνολο των αποδοχών, δηλαδή στο ποσό των μισθών, ημερομισθίων, πρόσθετων αμοιβών, επιδομάτων κ.τ.λ., μόνο για τους μισθωτούς οι οποίοι εργάστηκαν στον ίδιο εργοδότη ολόκληρη την μισθολογική περίοδο του προηγούμενου της φορολογίας οικονομικού έτους. Σε περίπτωση που κατά την διενεργούμενη εκκαθάριση προκύπτει ποσό φόρου για επιστροφή σε δικαιούχο μισθωτό, θα δηλώνεται το ποσό που πράγματι υπολογίσθηκε και που παρακρατήθηκε.

Ο φόρος θα επιστρέφεται στον δικαιούχο μισθωτό κατά την εκκαθάριση της υποβαλλόμενης δήλωσης φορολογίας εισοδήματος του οικείου οικονομικού έτους.

Επίσης, για τους αμειβόμενους με ημερομίσθιο δεν θα γίνει εκκαθάριση φόρου σύμφωνα μετά πιο πάνω, αλλά θα δηλωθεί και θα αποδοθεί το ποσό του φόρου που υπολογίσθηκε και παρακρατήθηκε.

Τέλος, δεν θα γίνει εκκαθάριση φόρου, σύμφωνα με τα πιο πάνω, για ποσά συντάξεων που καταβάλλονται από ταμεία επικουρικά, μετοχικά, αρωγής ή αλληλοβοήθειας.

Υποχρέωση για υποβολή οριστικής δήλωσης υπάρχει και στις περιπτώσεις που δεν έχουν υποβληθεί προσωρινές δηλώσεις Φ.Μ.Υ. , καθόσον δεν είχε προκύψει φόρος για απόδοση.

Η εμπρόθεσμη οριστική δήλωση απόδοσης φόρου μισθωτών υπηρεσιών, για την οποία δεν προκύπτει ποσό φόρου για απόδοση, υποβάλλεται αποκλειστικά και μόνο με τη χρήση ηλεκτρονικής μεθόδου επικοινωνίας μέσω διαδικτύου. Στο δικτυακό τόπο της Γενικής Γραμματείας Πληροφορικών Συστημάτων (Γ.Γ.Π.Σ.) www.gsis.gr

Η εμπρόθεσμη οριστική δήλωση απόδοσης φόρου μισθωτών υπηρεσιών Φ.Μ.Υ., για την οποία προκύπτει ποσό φόρου για απόδοση καθώς και οι εκπρόθεσμες αρχικές ή τροποποιητικές οριστικές δηλώσεις Φ.Μ.Υ. του ιδίου οικονομικού έτους, ανεξάρτητα αν προκύπτει φόρος για απόδοση ή όχι υποβάλλονται αποκλειστικά στις αρμόδιες Δ.Ο.Υ. σε δύο αντίτυπα, από τα οποία το ένα παραμένει σε αυτήν και το άλλο αποστέλλεται στην Γ.Γ.Π.Σ. στην Διεύθυνση Εφαρμογών Η/Υ (Δ30) συνοδευόμενο υποχρεωτικά σε μαγνητικό μέσο, το οποίο περιέχει το σύνολο των στοιχείων που προβλέπεται να περιλαμβάνεται στις εκδιδόμενες βεβαιώσεις αποδοχών ή συντάξεων, ανεξάρτητα από την κατηγορία βιβλίων του Κ.Β.Σ. που τηρούνται και από τον τρόπο ενημέρωσης τους (μηχανογραφικά ή χειρόγραφα) καθώς και το σύνολο των λοιπών στοιχείων του εντύπου Ε7.

ΚΕΦΑΛΑΙΟ 3 : ΜΗΧΑΝΟΓΡΑΦΗΜΕΝΗ ΤΗΡΗΣΗ

3.1 : ΤΟ ΠΡΟΓΡΑΜΜΑ ΜΗΧΑΝΟΓΡΑΦΗΣΗΣ

Στο κυρίως κομμάτι της εργασίας θα γίνει μηχανογραφημένη τήρηση βιβλίων μιας υποτιθέμενης εταιρείας Β΄ κατηγορίας και το πρόγραμμα που θα χρησιμοποιηθεί είναι το softOne.

Το Soft1 είναι ελληνικό πληροφοριακό σύστημα που **ενοποιεί** σε ένα ολοκληρωμένο σύστημα λειτουργίες Ε.Ρ.Ρ., Μισθοδοσίας, Διαχείρισης Προσωπικού, C.R.M., Επιχειρηματικών Διαδικασιών.

Μπορεί να λειτουργήσει με oracle ή SQL server ή 10g XE ή SQL 2005 express και είναι ανεξάρτητο από την σχεσιακή βάση δεδομένων.



3.2 ΛΙΓΑ ΛΟΓΙΑ ΓΙΑ ΤΗΝ ΕΤΑΙΡΕΙΑ

Η εταιρεία που θα χρησιμοποιηθεί για τον παράδειγμα της μηχανογραφημένης παρακολούθησης είναι η Τασόπουλος – Δημητρίου Ο.Ε.

Ασχολείται με την επισκευή και αγορά ανταλλακτικών αυτοκινήτων και είναι ενεργή από το 1998. Μέχρι το 2010 ο λογιστής της εταιρείας την παρακολουθούσε χειρόγραφα.

Από το 2011 και μετά επέλεξε να παρακολουθηθεί μηχανογραφημένα τα βιβλία της καθώς ο αυξημένος αριθμός των τιμολογίων της και οι διευκολύνσεις που προσφέρει η μηχανογράφηση καθιστούν την παρακολούθηση με αυτόν τον τρόπο αναγκαία για όλες σχεδόν τις επιχειρήσεις.

Η εταιρεία ασχολείται με την αγορά ανταλλακτικών αυτοκινήτων καθώς και με την επισκευή τους.

Ο Τασιόπουλος και ο Δημητρίου ασχολούνται κυρίως με την αγορά των ανταλλακτικών.

Η εταιρεία για πολλά χρόνια ήταν υγιείς αλλά τα τελευταία χρόνια είναι ζημιογόνος κυρίως λόγω κρίσης , των αυξημένων εξόδων καθώς και στην αύξηση των φόρων.

Οπότε από το 2011 και για ένα χρόνο η εταιρεία θα μελετηθεί μηχανογραφημένα με την χρήση του προγράμματος softOne

3.3 ΔΗΜΙΟΥΡΓΙΑ ΕΤΑΙΡΕΙΑΣ ΚΑΙ ΠΕΡΑΙΤΕΡΩ ΔΡΑΣΤΗΡΙΟΤΗΤΕΣ

Η υποτιθέμενη εταιρεία που θα παρακολουθήσουμε είναι η :

Τασόπουλος -Δημητρίου Ο.Ε. που ασχολείται με την επισκευή καθώς και την αγορά ανταλλακτικών αυτοκινήτων.

Θα δημιουργηθεί λοιπόν η εταιρεία στο περιβάλλον του softOne και θα ακολουθηθεί όλη η διαδικασία για το άνοιγμα της εταιρείας , την ενημέρωση της και γενικότερα την παρακολούθησή της.

Η εταιρεία τηρούνταν χειρόγραφα και το 2011 αποφάσισε να αλλάξει τον τρόπο τήρησης της και να τηρείται μηχανογραφημένα .Έτσι λοιπόν ακολουθεί όλες τις προαναφερθείς διαδικασίες για το άνοιγμα της σε μηχανογραφημένο περιβάλλον και δεν απασχολεί άλλο έμψυχο προσωπικό παρά μόνο τον ιδιοκτήτη της Τασόπουλο Δημήτριο.

Ακολουθώντας λοιπόν όλες τις διαδικασίες και την κατάθεση όλων των δικαιολογητικών στη Δ.Ο.Υ. έτσι ώστε να επιτραπεί η τήρηση των βιβλίων της σε μηχανογραφημένο περιβάλλον επόμενο βήμα είναι η δημιουργία της εταιρείας στο περιβάλλον του softOne.

Εν συνεχεία σειρά έχει η δημιουργία όλων των προμηθευτών και σταδιακά δημιουργούνται οι πελάτες αφού αρχικά δεν θα μπορούμε να ξέρουμε με ακρίβεια όλο τον αριθμό τους.

Έπειτα σειρά έχει η ενημέρωση των βιβλίων εσόδων-εξόδων στο μηχανογραφημένο περιβάλλον για όλο τον χρόνο καθώς και προσαρμογή και δημιουργία του Φ.Π.Α. κάθε τρίμηνο μέχρι και το εκκαθαριστικό του στο τέλος του χρόνου.

ΑΡΧΙΚΟ MENU SOFONE

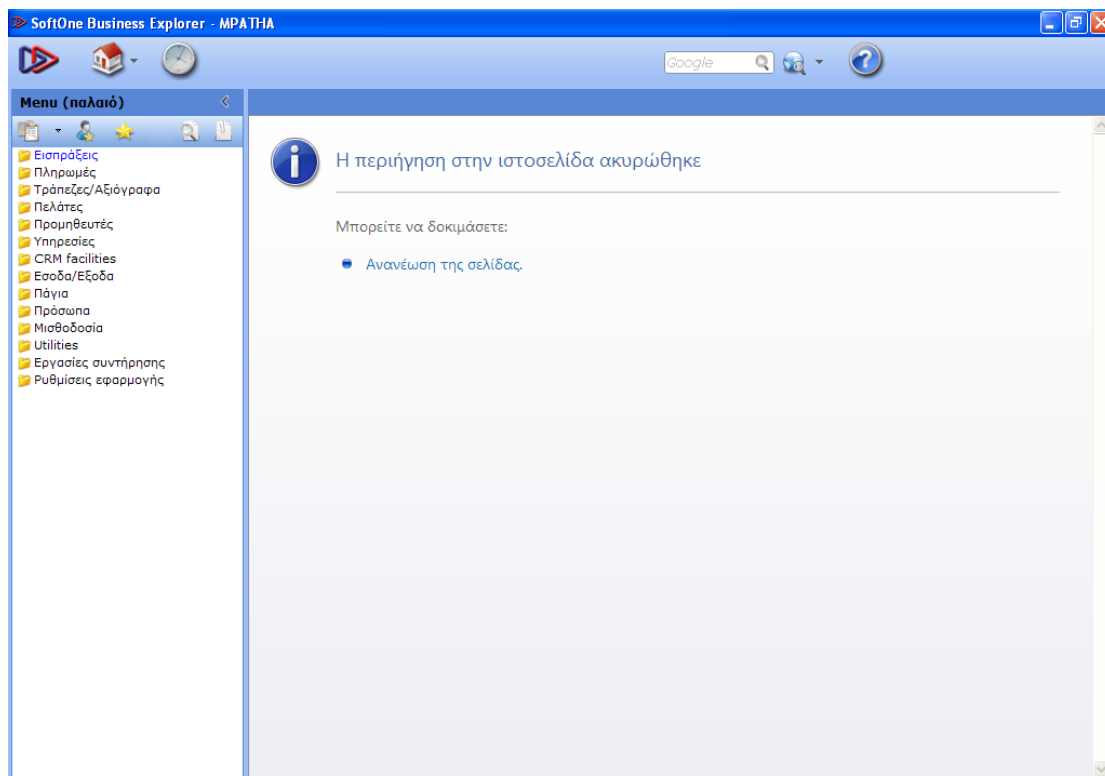

Αυτό είναι το αρχικό menu της εφαρμογής softOne στα αριστερά είναι οι επιλογές και διπλοκlickάροντας πάνω τους ανοίγουν περαιτέρω επιλογές

ΔΗΜΙΟΥΡΓΙΑ ΕΤΑΙΡΕΙΑΣ

The screenshot shows the 'SoftOne Business Explorer - ΜΠΑΤΗΑ' application window. The main menu on the left is titled 'Menu (παλαιό)' and lists various business categories. The 'Δημιουργία εταιρίας' (Company Creation) form is active, displaying the following fields:

Κωδικός:	<input type="text"/>	Επωνυμία:	Τασόπουλος Δημήτριος ΟΕ	Α.Φ.Μ.:	*****
Όνομα:	<input type="text"/>	Δραστηριότητα:	ΣΥΝΕΡΓΕΙΟ	Κατηγορία βιβλίων:	Β' Κατηγ
Κωδ. Δ.Ο.Υ.:	<input type="text"/>	Νομική μορφή:	<input type="text"/>		
Διεύθυνση:	<input type="text"/>	Τηλ.1:	<input type="text"/>		
Τ.Κ.:	<input type="text"/>	Τηλ.2:	<input type="text"/>		
Περιοχή:	<input type="text"/>	Fax:	<input type="text"/>		
Πόλη:	<input type="text"/>				
Έναρξη χρήσης:	01/01/2011	Λήξη χρήσης:	<input type="text"/>		

Below the form, there are sections for 'Παρατηρήσεις' (Remarks) and 'Στάδια εκτέλεσης' (Execution Stages).

Για την δημιουργία της εταιρείας μας πατάμε διπλό κλικ στην επιλογή εργασίες συντήρησης και στην συνέχεια στην επιλογή "δημιουργία εταιρείας". Στην συνέχεια συμπληρώνουμε τα στοιχεία της και στο τέλος πατάμε ' εκτέλεση '

ΔΗΜΙΟΥΡΓΙΑ ΛΙΣΤΑΣ ΠΡΟΜΗΘΕΥΤΩΝ-ΠΕΛΑΤΩΝ

SoftOne Business Explorer - ΜΡΑΤΗΑ

Αρχείο προμηθευτών

Ευρετήριο

Νέα

Καταχώριση

Διαγραφή

Νέα Εγγραφή

Προβολή : Προμηθευτές

Κωδικός: Επωνυμία: Ενεργός: Ναι

Λογ.κατηγορ.: Υποκ/μα: 1 ΕΔΡΑ Α.Φ.Μ.:

Χώρα: 1 Ελλάδα

Γενικά στοιχεία

Διεύθυνση/Επικοινωνία

Διεύθυνση: Τηλ.1:

T.K.: Τηλ.2:

Περιοχή: Fax:

Πόλη: Επάγγελμα:

Νομός: e-mail:

Web page:

Λογιστικά στοιχεία

Καθ.Φ.Π.Α.: Κανονικό Καθ.ΚΕ.Π.Υ.Ο.: Υπόχρεος

Ειδ. ΚΕ.Π.Υ.Ο.: Υπόχρεος Δ.Ο.Υ.:

Λογ/σμός:

SoftOne Business Explorer - ΜΡΑΤΗΑ

Αρχείο πελατών

Ευρετήριο

Νέα

Καταχώριση

Διαγραφή

Νέα Εγγραφή

Προβολή : Πελάτες

Κωδικός: Επωνυμία: Ενεργός: Ναι

Λογ.κατηγορ.: Υποκ/μα: 1 ΕΔΡΑ Α.Φ.Μ.:

Χώρα: 1 Ελλάδα

Γενικά στοιχεία

Διεύθυνση/Επικοινωνία

Διεύθυνση: Τηλ.1:

T.K.: Τηλ.2:

Περιοχή: Fax:

Πόλη: Επάγγελμα:

Νομός: e-mail:

Web page:

Λογιστικά στοιχεία

Καθ.Φ.Π.Α.: Κανονικό Καθ.ΚΕ.Π.Υ.Ο.: Υπόχρεος

Ειδ. ΚΕ.Π.Υ.Ο.: Υπόχρεος Δ.Ο.Υ.:

Λογ/σμός:

Σε αυτές τις επιλογές καταχωρούμε τα στοιχεία των προμηθευτών και πελατών μας

παραστατικά στην κάθε περίπτωση και πατώντας “ καταχώρηση ”)

3.4 ΕΝΗΜΕΡΩΣΗ ΒΙΒΛΙΩΝ ΚΑΙ ΦΠΑ ΤΡΙΜΗΝΩΝ

Η ενημέρωση των βιβλίων γίνεται συμπληρώνοντας τις επιλογές παραστατικά εσόδων και εξόδων. Έτσι ενημερώνοντας το πρώτο τρίμηνο (βλέπε παράρτημα...) έρχεται η ώρα της απόδοσης του Φ.Π.Α. του πρώτου τριμήνου

Φ.Π.Α. Α' ΤΡΙΜΗΝΟ 2011

ΠΕΡΙΟΔΙΚΗ ΔΗΛΩΣΗ Φ.Π.Α.
Για υποκείμενους με Β' ή Γ' κατηγο. βιβλίο ΚΒΣ
Εκτακτη δήλωση των υποκείμενων οσών, των μη υποκείμενων ή από μόνον.
Επάχι θέση και ΑΠΟΔΕΙΚΤΙΚΟΥ ΕΙΣΠΡΑΞΗΣ, αν δεν εκδίδεται μηχανογραφικά.
Υπεβλήεται σε δύο (2) αντίτυπα.

ΑΡΜΟΔΙΑ ΔΟΥ **ΙΕ ΑΘΗΝΩΝ** 001 1115 ΕΤΟΣ 005 2 0 1 1

007 ΗΜΕΡΟΛΟΓΙΑΚΗ ΠΕΡΙΟΔΟΣ από 0 1 0 1 1 1 έως 3 1 0 3 1 1

ΦΟΡΟΛΟΓΙΚΗ ΠΕΡΙΟΔΟΣ (Διαγραμμώστε με x)
ΜΗΝΑΣ 008 1 2 3 4 5 6 7 8 9 10 11 12
ΤΡΙΜΗΝΟ 008 X 2 3 4

ΕΙΔΟΣ ΔΗΛΩΣΗΣ 010 ΤΡΟΠΟΣ ΔΗΛΩΣΗΣ 011 ΜΕ ΕΙΣ. ΕΣΟΔΙΑ

ΕΚΤΑΚΤΗ ΔΗΛΩΣΗ (Διαγραμμώστε με v)
012 1 2 3 4 5 6 7 8

Αν διαγραφίστε ο κωδ. 012-2 αναφέρετε: Είδος απαλλαγής/Ετος/Αρ. πρωτ. αρχικής αίτησης

013

Α. ΠΙΝΑΚΑΣ ΜΕ ΤΑ ΣΤΟΙΧΕΙΑ ΤΟΥ ΥΠΟΚΕΙΜΕΝΟΥ ΣΤΟ ΦΟΡΟ Ή ΛΗΠΤΗ

101	ΕΠΩΝΥΜΟ Η ΕΠΩΝΥΜΙΑ		
102	ΟΝΟΜΑ	ΟΝΟΜΑΤΕΠΩΝΥΜΟ	ΤΕΛΟΣ
	ΤΑΣΟΠΟΥΛΟΣ ΔΗΜΗΤΡΙΟΣ		
105	Δ/ΝΣΗ ΓΩΣΣ ΑΝΩΤΕΡΗΣ Η ΤΟΠΟΘΕΣΙΑ-ΧΩΡΙΟ	ΔΗΜΟΣ Η ΚΟΙΝΟΤΗΤΑ	ΤΑΧΥΔΕΛΤΙΑ ΤΗΛΕΦΩΝΟ ΚΩΔΙΚΟΣ ΑΡΙΘΜΟΣ
	ΑΛΑΜΑΝΑΣ 106		10445
106	Α.Φ.Μ.	ΤΑΥΤΟΤΗΤΑ ΑΡΙΘΜΟΣ	ΚΑΤΗΓΟΡΙΑ ΒΙΒΛΙΟΥ Κ.Β.Σ. ΑΡΘΡΟ ΚΑΤΑΧΩΡ. Ε.Α.Σ.
			X Γ AB AF 1

Β. ΠΙΝΑΚΑΣ ΕΚΡΩΝ - ΕΙΣΡΩΝ μετά την φοροδότηση (κατά συντάσσεται) των επιστροφών - εκπτώσεων.

Α	ΕΙΣΡΩΣΕΙΣ	ΦΟΡΟΣ ΕΚΡΩΝ	Β	ΕΙΣΡΩΣΕΙΣ	ΦΟΡΟΣ ΕΙΣΡΩΝ	
301	13	331	351	13	371	
302	6,5	332	352	6,5	372	
303	2625,11	23	333	603,78	23	373
304	9	334	354	9	374	
305	5	335	355	5	375	
306	5	336	356	5	376	
307	2625,11	337	357	16	377	
308		603,78	358	7415,60	378	1705,59
309			359			
310	2625,11		360			
311			361			

Γ. ΠΙΝΑΚΑΣ ΕΚΚΑΘΑΡΙΣΗΣ ΤΟΥ ΦΟΡΟΥ για καταβολή, έκπτωση ή επιστροφή (κωδ. 337 - κωδ. 420)

501	1803,14	511	
502	1803,14	512	
503		513	
ΥΠΟΛΟΙΠΟ ΦΟΡΟΥ ΕΙΣΡΩΝ		420	2406,92

Ο ΔΗΛΩΝ Ο ΛΟΓΙΣΤΗΣ Ο ΠΑΡΑΛΑΒΩΝ Ο ΤΑΜΙΑΣ

ΕΠΩΝ. Α.Φ.Μ. Α.Μ.Α. Κ.Α.Δ.Ε.ΙΑΣ Δ.Ι.Ε.Υ.Θ.

(Όνομα ή Επωνύμιο, ΑΦΜ, Α.Μ. Αδείας, Κατηγορία αδείας, Δίναση) (σηραγίδα & υπογραφή) (σηραγίδα, ημερομηνία και υπογραφή)

* Συμπληρώνεται από τη ΔΟΥ
Αν αποβληθεί ποσό που καταχωρείται είναι αρνητικός αριθμός, σημειώστε το πρόσημο πλύν (-) πριν απ' αυτό.
Το ποσό σε ΕΥΡΩ αναγράφονται υποχρεωτικά με τη χρήση δύο (2) δεκαδικών ψηφίων μετά την υποδιαστολή, π.χ. 45,00 ή 45,63.

ΕΚΔΟΣΗ 2011 - ΜΑΡΤ 050 - Φ.Π.Α.

Φ.Π.Α Β' ΤΡΙΜΗΝΟΥ 2011

Συνεχίζοντας την ενημέρωση των βιβλίων (βλέπε παράρτημα ...) έρχεται η περίοδος απόδοσης του Φ.Π.Α. Β' ΤΡΙΜΗΝΟΥ 2011

		ΠΕΡΙΟΔΙΚΗ ΔΗΛΩΣΗ Φ.Π.Α. Για υποκείμενους με Β' ή Γ' κατηγορ. βιβλία ΚΒΣ Έκτακτη δήλωση των υποκειμένων αυτών, των μη υποκειμένων ή απαλλέντων. Επέχει θέση και ΑΠΟΔΕΙΚΤΙΚΟΥ ΕΙΣΠΡΑΞΗΣ, αν δεν εκδίδεται μηχανογραφικά. Υποβάλλεται σε δύο (2) αντίτυπα.										ΑΡΙΘΜΟΣ ΔΗΛΩΣΗΣ: 003		ΑΡΙΘΜΟΣ ΕΤΟΣ:	
		ΗΜΕΡΟΜΗΝΙΑ ΥΠΟΒΟΛΗΣ ΔΗΛΩΣΗΣ: 004		ΗΜΕΡΟΜΗΝΙΑ ΕΙΣΠΡΑΞΗΣ Ή ΠΑΡΑΛΑΒΗΣ: 005											
ΑΡΜΟΔΙΑ ΔΟΥ. ΙΕ ΑΘΗΝΩΝ: 001 1115		ΕΤΟΣ: 006 2 0 1 1													
007 ΗΜΕΡΟΛΟΓΙΑΚΗ ΠΕΡΙΟΔΟΣ από 0 1 0 4 1 1 έως 3 0 0 6 1 1		ΦΟΡΟΛΟΓΙΚΗ ΠΕΡΙΟΔΟΣ (Διαγραμμίστε με x) ΜΗΝΑΣ: 008 1 2 3 4 5 6 7 8 9 10 11 12 ΤΡΙΜΗΝΟ: 008 1 3 4													
ΕΙΔΟΣ ΔΗΛΩΣΗΣ 010 ΤΡΟΠΟ ΠΟΙΗΤΙΚΗ 011 ΜΕ ΕΠΙΦΥΛΕΣΗ		ΕΚΤΑΚΤΗ ΔΗΛΩΣΗ (Διαγραμμίστε με x) 012 1 2 3 4 5 6 7 8								ΜΟΝΟΝ αν διαγραμμίστηκε ο κωδ. 012 - 4, συμπληρώστε τους κωδ. 006 και 009.		ΜΗΝΑΣ ΕΝΔΟΚ ΣΥΝΑΛΤΩΝ: 009			
Αν διαγραμμίστηκε ο κωδ. 012-3 αναφέρατε: Είδος απαλλαγής/Ετος/Αρ. πρωτ. αρχικής αίτησης 013															
Α. ΠΙΝΑΚΑΣ ΜΕ ΤΑ ΣΤΟΙΧΕΙΑ ΤΟΥ ΥΠΟΚΕΙΜΕΝΟΥ ΣΤΟ ΦΟΡΟ Ή ΛΗΠΤΗ															
101 ΕΠΩΝΥΜΟ Ή ΕΠΩΝΥΜΙΑ ΤΑΣΟΠΟΥΛΟΣ ΔΗΜΗΤΡΙΟΣ		102 ΟΝΟΜΑ		103 ΟΝΟΜΑ ΠΑΤΕΡΑ		104 Α.Φ.Μ.									
Β. ΠΙΝΑΚΑΣ ΕΚΡΟΩΝ - ΕΙΣΡΟΩΝ μετά την αφαίρεση (κατά συντελεστή) των επιστροφών - εκπτώσεων.															
α ΕΚΡΟΣΕΣ φορολογητέες (πληρώσει αναβών, παροχή υπηρεσιών κλπ), ΕΝΔΟΚ, ΑΠΟΚΤ. & ΠΡΑΞ. ΛΗΠΤΗ		ΣΥΝ. ΦΟΡ. %		ΦΟΡΟΣ ΕΚΡΟΩΝ που αναλογεί		β ΕΙΣΡΟΣΕΣ φορολογητέες (αγορές, εισαγωγές κλπ), ΕΝΔΟΚΟΙΝΟΤ. ΑΠΟΚΤΗΣΕΙΣ & ΠΡΑΞΕΙΣ ΛΗΠΤΗ		ΣΥΝ. ΦΟΡ. %		ΦΟΡΟΣ ΕΙΣΡΟΩΝ που αναλογεί					
I ΕΚΡΟΣΕΣ ΕΝΔΟΚ, ΑΠΟΚΤΗΣΕΙΣ & ΠΡΑΞΕΙΣ ΛΗΠΤΗ σε λοιπή Ελλάδα εκτός από το νησί Αγιάου.		301 13 331		I ΕΙΣΡΟΣΕΣ ΕΝΔΟΚ, ΑΠΟΚΤΗΣΕΙΣ, ΕΙΣΡΑΓΕΣ ΚΑΙ ΠΡΑΞΕΙΣ ΛΗΠΤΗ στη λοιπή Ελλάδα εκτός από το νησί Αγιάου.		351 13 371									
302 6,5 332		352 6,5 372		303 23 333 909,20		353 23 373 3348,74		23 373 770,21							
II ΕΚΡΟΣΕΣ ΕΝΔΟΚ, ΑΠΟΚΤΗΣΕΙΣ & ΠΡΑΞΕΙΣ ΛΗΠΤΗ στο νησί Αγιάου και από λοιπή Ελλάδα προς το νησί αυτό.		304 9 334		II ΕΙΣΡΟΣΕΣ ΕΝΔΟΚ, ΑΠΟΚΤΗΣΕΙΣ, ΕΙΣΡΑΓΕΣ ΚΑΙ ΠΡΑΞΕΙΣ ΛΗΠΤΗ στο νησί Αγιάου.		354 9 374									
305 5 335		355 5 375		306 16 336		356 16 376									
ΣΥΝΟΛΟ ΦΟΡΩΝ/ΕΣΩΝ ΕΚΡΟΩΝ		307 3953,06		ΣΥΝ. ΦΟΡ. 337 909,20		ΣΥΝΟΛΟ ΦΟΡΩΝ/ΕΣΩΝ ΕΙΣΡΟΩΝ		357 3348,74		ΦΠΑ ΔΑΠ. 377					
Εκροές φορολογητέες εκτός Ελλάδας με δικαίωμα έκπτωσης		308		Πωλήσεις αγαθικών προϊόντων των αγροτών που άρθρ. 41 με το κανονικό καθεστώς		ΣΥΝΟΛΟ ΦΟΡΩΝ/ΕΣΩΝ ΕΙΣΡΟΩΝ		358 770,21		ΣΥΝ. ΦΟΡ. 378					
Είδος παρά εθνικών & λοιπών παροχών υπηρεσιών με δικαίωμα έκπτωσης		309		δ ΠΡΟΣΤΙΘΕΜΕΝΑ ΠΟΣΑ ΣΤΟ ΣΥΝΟΛΟ ΤΟΥ ΦΟΡΟΥ ΕΙΣΡΟΩΝ		Επιστροφή φόρου (κωδ. 346 & 347)		400		ΣΥΝΟΛΟ					
Εσοδα απλών & εφ'αφής εισομ. έκπτωσης		310		401 1803,14		Παθητικό υπόλοιπο προηγ. περιόδου		401 1803,14		404 1803,15					
ΣΥΝΟΛΟ ΕΚΡΟΩΝ		311 3953,06		ΦΠΑ έκτακτης δήλωσης λοιπά προαβλ. ποσά		402 0,01		Χρεωστικό αρχικής δήλωσης		403					
γ ΕΙΔΙΚΟΙ ΛΟΓΑΡΙΑΣΜΟΙ		312		ε ΑΦΑΙΡΟΥΜΕΝΑ ΠΟΣΑ ΑΠΟ ΤΟ ΣΥΝΟΛΟ ΤΟΥ ΦΟΡΟΥ ΕΙΣΡΟΩΝ		ΦΠΑ εισοδήμ. που πρέπει να μπει βεβαίως στα βιβλία		411 413		ΣΥΝΟΛΟ					
Συνολικές ενδοκοινωνικές αποκτήσεις		313		412		Χρεωστικό μέγιστο 3 β' προηγ. φορ. περιόδου & λοιπά αφαιρούμενα		412		=					
Συνολικές ενδοκοινωνικές παραδόσεις		314		ΥΠΟΛΟΙΠΟ ΦΟΡΟΥ ΕΙΣΡΟΩΝ		420 2573,36		420 2573,36		=					
Πρόσες λίμπι αγαθών & υπηρεσιών		315		γ. ΠΙΝΑΚΑΣ ΕΚΚΑΘΑΡΙΣΗΣ ΤΟΥ ΦΟΡΟΥ για καταβολή, έκπτωση ή επιστροφή (κωδ. 337 - κωδ. 420)		ΕΚΠΤΩΣΗ Ή ΕΠΙΣΤΡΟΦΗ		ΧΡΕΩΣΤΙΚΟ ΥΠΟΛΟΙΠΟ		ΚΑΤΑΒΟΛΗ ΧΡΕΩΣΤΙΚΟΥ ΥΠΟΛΟΙΠΟΥ ΚΩΔ. 511 (μέχρι 3 δόσεις - μόνο για εμπρόθεσμη δήλωση)					
316		317		ΠΙΣΤΩΤΙΚΟ ΥΠΟΛΟΙΠΟ		501 1664,16		ΠΡΟΣΑΥΞΗΣΗ % εκπρόθ. υποβολής		511					
318		319		ΠΟΣΟ για έκπτωση		502 1664,16		ΠΡΟΣΑΥΞΗΣΗ κωδ. 522 x 2%		512					
320		321		ΠΟΣΟ για επιστροφή		503		ΣΥΝΟΛΟ (511+512+514)		513					
322		323		ΑΙΤΙΑ ΕΠΙΣΤΡΟΦΗΣ (Διαγραμμίστε με x)		504 1 2 3 4 5		Δικαίωμα καταβολής του χρεωστικού υπολοίπου σε δόσεις (μέχρι 3) υπάρχει όταν: α) με την υποβολή της δήλωσης καταβάλλεται τουλάχιστον το 40% αυτού (κωδ. 521) που δεν μπορεί να είναι κατώτερο από 300 € και β) έχουν καταβληθεί εμπρόθεσμα όλες οι δόσεις από προηγούμενες δηλώσεις που υποβλήθηκαν κατά την τρέχουσα και την προηγούμενη διαχειριστική περίοδο. Το υπόλοιπο ποσό (κωδ. 522) προσαυξημένο κατά 2% (κωδ. 514) καταβάλλεται το πολύ σε 2 μηνιαίες δόσεις, με την προϋπόθεση ότι κάθε δόση δεν μπορεί να είναι μικρότερη από 300 €, εκτός από την τελευταία.		ΠΡΩΤΗ ΔΟΣΗ					
324		325		Σε περίπτωση που η δήλωση παραλαμβάνεται χειρόγραφα, συμπληρώστε ολογράφως το σύνολο για καταβολή σε ευρώ.		ΜΗΔΕΝ		ΣΗΜΕΙΩΣΕΙΣ:		ΥΠΟΛΟΙΠΟ ΠΟΣΟ για καταβολή					
326		327		Ο ΔΗΛΩΝ		Ο ΛΟΓΙΣΤΗΣ		Ο ΠΑΡΑΛΑΒΟΝ		Ο ΤΑΜΙΑΣ					
328		329		ΕΠΩΝ. Α.Φ.Μ. Α.Μ.Α.		ΕΠΩΝ. Α.Φ.Μ. Α.Μ.Α.		ΕΠΩΝ. Α.Φ.Μ. Α.Μ.Α.		ΕΠΩΝ. Α.Φ.Μ. Α.Μ.Α.					

Φ.Π.Α. Γ' ΤΡΙΜΗΝΟΥ 2011

Όπως και πριν η απόδοση του Γ' ΤΡΙΜΗΝΟΥ 2011

	ΠΕΡΙΟΔΙΚΗ ΔΗΛΩΣΗ Φ.Π.Α. Για υποκείμενους με Β' ή Γ' κατηγορ. βέλγια ΚΒΣ Έκτακτη δήλωση των υποκειμένων αυτών, των μη υποκειμένων ή απαλλέντων. Επείγει θέση και ΑΠΟΔΕΙΚΤΙΚΟΥ ΕΙΣΠΡΑΞΗΣ, αν δεν εκδίδεται μηχανογραφικά. Υποβάλλεται σε δύο (2) αντίτυπα.		ΑΡΙΘΜΟΣ ΔΗΛΩΣΗΣ: 003 ΑΡΙΘΜΟΣ ΕΤΟΣ:																																																																																																
	ΗΜΕΡΟΜΗΝΙΑ ΥΠΟΒΟΛΗΣ ΔΗΛΩΣΗΣ: 004 ΗΜΕΡΟΜΗΝΙΑ ΕΙΣΠΡΑΞΗΣ Ή ΠΑΡΑΛΑΒΗΣ: 005		ΕΤΟΣ: 006 2 0 1 1																																																																																																
ΑΡΜΟΔΙΑ ΔΟΥ. ΙΕ ΑΘΗΝΩΝ: 001 1115 ΗΜΕΡΟΛΟΓΙΑΚΗ ΠΕΡΙΟΔΟΣ: 007 από 0 1 0 7 1 1 έως 3 0 0 9 1 1		ΦΟΡΟΛΟΓΙΚΗ ΠΕΡΙΟΔΟΣ (Διαγραμμίστε με x) ΜΗΝΑΣ: 006 1 2 3 4 5 6 7 8 9 10 11 12 ΤΡΙΜΗΝΟ: 1 2 3 4																																																																																																	
ΕΙΔΟΣ ΔΗΛΩΣΗΣ: 010 ΤΡΟΠΟΠΟΙΗΤΗ 011 ΜΕ ΕΠΙΦΥΛΑΞΗ		ΕΚΤΑΚΤΗ ΔΗΛΩΣΗ (Διαγραμμίστε με x) 012 1 2 3 4 5 6 7 8 ΜΟΝΟΝ αν διαγραμμίστηκε ο κωδ. 012 - 4, συμπληρώστε τους κωδ. 006 και 009.																																																																																																	
Αν διαγραμμίστηκε ο κωδ. 012-3 αναφέρατε: Είδος απαλλαγής/Ετος/Αρ. πρωτ. αρχικής αίτησης 013																																																																																																			
Α. ΠΙΝΑΚΑΣ ΜΕ ΤΑ ΣΤΟΙΧΕΙΑ ΤΟΥ ΥΠΟΚΕΙΜΕΝΟΥ ΣΤΟ ΦΟΡΟ Ή ΛΗΠΤΗ																																																																																																			
101	ΕΠΩΝΥΜΟ Ή ΕΠΩΝΥΜΙΑ ΤΑΣΟΠΟΥΛΟΣ ΔΗΜΗΤΡΙΟΣ																																																																																																		
102	ΟΝΟΜΑ	103	ΟΝΟΜΑ ΠΑΤΕΡΑ																																																																																																
		104	Α.Φ.Μ.																																																																																																
Β. ΠΙΝΑΚΑΣ ΕΚΡΟΩΝ - ΕΙΣΡΩΩΝ μετά την αφαίρεση (κατά συντελεστή) των επιστροφών - εκπτώσεων.																																																																																																			
<table border="1" style="width:100%; border-collapse: collapse;"> <thead> <tr> <th>α</th> <th>ΕΚΡΟΕΣ φορολογητές (πυλώνας αναθίντ παροχή υπηρεσιών κλπ), ΕΝΔΟΚ, ΑΠΟΚΤ. & ΠΡΑΞ. ΛΗΠΤΗ</th> <th>ΣΥΝ. ΦΠΑ %</th> <th>ΦΟΡΟΣ ΕΚΡΟΩΝ που αναλογεί</th> <th>β</th> <th>ΕΙΣΡΩΕΣ φορολογητές (αγοράς, παραγωγής κλπ), ΕΝΔΟΚΟΙΝΟΤ. ΑΠΟΚΤΗΣΕΙΣ & ΠΡΑΞΕΙΣ ΛΗΠΤΗ</th> <th>ΣΥΝ. ΦΠΑ %</th> <th>ΦΟΡΟΣ ΕΙΣΡΩΩΝ που αναλογεί</th> </tr> </thead> <tbody> <tr> <td>301</td> <td></td> <td>13</td> <td>331</td> <td>351</td> <td></td> <td>13</td> <td>371</td> </tr> <tr> <td>302</td> <td></td> <td>6,5</td> <td>332</td> <td>352</td> <td></td> <td>6,5</td> <td>372</td> </tr> <tr> <td>303</td> <td>2759,59</td> <td>23</td> <td>333</td> <td>634,71</td> <td>2837,31</td> <td>23</td> <td>373</td> </tr> <tr> <td>304</td> <td></td> <td>9</td> <td>334</td> <td></td> <td></td> <td>9</td> <td>374</td> </tr> <tr> <td>305</td> <td></td> <td>5</td> <td>335</td> <td></td> <td></td> <td>5</td> <td>375</td> </tr> <tr> <td>306</td> <td></td> <td>16</td> <td>336</td> <td></td> <td></td> <td>16</td> <td>376</td> </tr> <tr> <td>307</td> <td>2759,59</td> <td></td> <td>337</td> <td>634,71</td> <td></td> <td></td> <td>377</td> </tr> <tr> <td>308</td> <td></td> <td></td> <td></td> <td></td> <td>2837,31</td> <td></td> <td>378</td> </tr> <tr> <td>309</td> <td></td> <td></td> <td></td> <td></td> <td></td> <td></td> <td></td> </tr> <tr> <td>310</td> <td>2759,59</td> <td></td> <td></td> <td></td> <td></td> <td></td> <td></td> </tr> <tr> <td>311</td> <td>2759,59</td> <td></td> <td></td> <td></td> <td></td> <td></td> <td></td> </tr> </tbody> </table>				α	ΕΚΡΟΕΣ φορολογητές (πυλώνας αναθίντ παροχή υπηρεσιών κλπ), ΕΝΔΟΚ, ΑΠΟΚΤ. & ΠΡΑΞ. ΛΗΠΤΗ	ΣΥΝ. ΦΠΑ %	ΦΟΡΟΣ ΕΚΡΟΩΝ που αναλογεί	β	ΕΙΣΡΩΕΣ φορολογητές (αγοράς, παραγωγής κλπ), ΕΝΔΟΚΟΙΝΟΤ. ΑΠΟΚΤΗΣΕΙΣ & ΠΡΑΞΕΙΣ ΛΗΠΤΗ	ΣΥΝ. ΦΠΑ %	ΦΟΡΟΣ ΕΙΣΡΩΩΝ που αναλογεί	301		13	331	351		13	371	302		6,5	332	352		6,5	372	303	2759,59	23	333	634,71	2837,31	23	373	304		9	334			9	374	305		5	335			5	375	306		16	336			16	376	307	2759,59		337	634,71			377	308					2837,31		378	309								310	2759,59							311	2759,59						
α	ΕΚΡΟΕΣ φορολογητές (πυλώνας αναθίντ παροχή υπηρεσιών κλπ), ΕΝΔΟΚ, ΑΠΟΚΤ. & ΠΡΑΞ. ΛΗΠΤΗ	ΣΥΝ. ΦΠΑ %	ΦΟΡΟΣ ΕΚΡΟΩΝ που αναλογεί	β	ΕΙΣΡΩΕΣ φορολογητές (αγοράς, παραγωγής κλπ), ΕΝΔΟΚΟΙΝΟΤ. ΑΠΟΚΤΗΣΕΙΣ & ΠΡΑΞΕΙΣ ΛΗΠΤΗ	ΣΥΝ. ΦΠΑ %	ΦΟΡΟΣ ΕΙΣΡΩΩΝ που αναλογεί																																																																																												
301		13	331	351		13	371																																																																																												
302		6,5	332	352		6,5	372																																																																																												
303	2759,59	23	333	634,71	2837,31	23	373																																																																																												
304		9	334			9	374																																																																																												
305		5	335			5	375																																																																																												
306		16	336			16	376																																																																																												
307	2759,59		337	634,71			377																																																																																												
308					2837,31		378																																																																																												
309																																																																																																			
310	2759,59																																																																																																		
311	2759,59																																																																																																		
<table border="1" style="width:100%; border-collapse: collapse;"> <thead> <tr> <th>γ</th> <th>ΕΙΔΙΚΟΙ ΛΟΓΑΡΙΑΣΜΟΙ</th> <th>δ</th> <th>ΠΡΟΣΤΙΘΕΜΕΝΑ ΠΟΣΑ ΣΤΟ ΣΥΝΟΛΟ ΤΟΥ ΦΟΡΟΥ ΕΙΣΡΩΩΝ</th> <th>ε</th> <th>ΑΦΑΙΡΟΥΜΕΝΑ ΠΟΣΑ ΑΠΟ ΤΟ ΣΥΝΟΛΟ ΤΟΥ ΦΟΡΟΥ ΕΙΣΡΩΩΝ</th> </tr> </thead> <tbody> <tr> <td>341</td> <td>Συνολικές ενδοκοινωνικές αποκτήσεις</td> <td>342</td> <td>Επιστροφή φόρου (κωδ. 308 x ανατ. 5%)</td> <td>400</td> <td></td> </tr> <tr> <td>342</td> <td>Συνολικές ενδοκοινωνικές παραδόσεις</td> <td>343</td> <td>Ποσοτικά υπόλοιπα προηγ. φορολ. περιόδου</td> <td>401</td> <td>1664,16</td> </tr> <tr> <td>343</td> <td>Πράξεις λήπτη αγαθών & υπηρεσιών</td> <td>344</td> <td>ΦΠΑ έκτακτης δήλωσης λήπτη προαπαιτ. ποσό</td> <td>402</td> <td>0,05</td> </tr> <tr> <td></td> <td></td> <td>345</td> <td>Χρεωστικό αρχικής δήλωσης</td> <td>403</td> <td></td> </tr> <tr> <td></td> <td></td> <td>346</td> <td>ΦΠΑ εισοδημάτων που πρέπει να μειωθεί βάσει προαπαιτ. ποσού</td> <td>411</td> <td></td> </tr> <tr> <td></td> <td></td> <td>347</td> <td>Χρεωστικό μέγιστο 3 ετ. προηγ. φορ. περιόδου & λοιπά αφαιρούμενα</td> <td>412</td> <td></td> </tr> <tr> <td></td> <td></td> <td></td> <td>ΥΠΟΛΟΙΠΟ ΦΟΡΟΥ ΕΙΣΡΩΩΝ</td> <td>420</td> <td>2316,79</td> </tr> </tbody> </table>				γ	ΕΙΔΙΚΟΙ ΛΟΓΑΡΙΑΣΜΟΙ	δ	ΠΡΟΣΤΙΘΕΜΕΝΑ ΠΟΣΑ ΣΤΟ ΣΥΝΟΛΟ ΤΟΥ ΦΟΡΟΥ ΕΙΣΡΩΩΝ	ε	ΑΦΑΙΡΟΥΜΕΝΑ ΠΟΣΑ ΑΠΟ ΤΟ ΣΥΝΟΛΟ ΤΟΥ ΦΟΡΟΥ ΕΙΣΡΩΩΝ	341	Συνολικές ενδοκοινωνικές αποκτήσεις	342	Επιστροφή φόρου (κωδ. 308 x ανατ. 5%)	400		342	Συνολικές ενδοκοινωνικές παραδόσεις	343	Ποσοτικά υπόλοιπα προηγ. φορολ. περιόδου	401	1664,16	343	Πράξεις λήπτη αγαθών & υπηρεσιών	344	ΦΠΑ έκτακτης δήλωσης λήπτη προαπαιτ. ποσό	402	0,05			345	Χρεωστικό αρχικής δήλωσης	403				346	ΦΠΑ εισοδημάτων που πρέπει να μειωθεί βάσει προαπαιτ. ποσού	411				347	Χρεωστικό μέγιστο 3 ετ. προηγ. φορ. περιόδου & λοιπά αφαιρούμενα	412					ΥΠΟΛΟΙΠΟ ΦΟΡΟΥ ΕΙΣΡΩΩΝ	420	2316,79																																																
γ	ΕΙΔΙΚΟΙ ΛΟΓΑΡΙΑΣΜΟΙ	δ	ΠΡΟΣΤΙΘΕΜΕΝΑ ΠΟΣΑ ΣΤΟ ΣΥΝΟΛΟ ΤΟΥ ΦΟΡΟΥ ΕΙΣΡΩΩΝ	ε	ΑΦΑΙΡΟΥΜΕΝΑ ΠΟΣΑ ΑΠΟ ΤΟ ΣΥΝΟΛΟ ΤΟΥ ΦΟΡΟΥ ΕΙΣΡΩΩΝ																																																																																														
341	Συνολικές ενδοκοινωνικές αποκτήσεις	342	Επιστροφή φόρου (κωδ. 308 x ανατ. 5%)	400																																																																																															
342	Συνολικές ενδοκοινωνικές παραδόσεις	343	Ποσοτικά υπόλοιπα προηγ. φορολ. περιόδου	401	1664,16																																																																																														
343	Πράξεις λήπτη αγαθών & υπηρεσιών	344	ΦΠΑ έκτακτης δήλωσης λήπτη προαπαιτ. ποσό	402	0,05																																																																																														
		345	Χρεωστικό αρχικής δήλωσης	403																																																																																															
		346	ΦΠΑ εισοδημάτων που πρέπει να μειωθεί βάσει προαπαιτ. ποσού	411																																																																																															
		347	Χρεωστικό μέγιστο 3 ετ. προηγ. φορ. περιόδου & λοιπά αφαιρούμενα	412																																																																																															
			ΥΠΟΛΟΙΠΟ ΦΟΡΟΥ ΕΙΣΡΩΩΝ	420	2316,79																																																																																														
Γ. ΠΙΝΑΚΑΣ ΕΚΚΑΘΑΡΙΣΗΣ ΤΟΥ ΦΟΡΟΥ για καταβολή, έκπτωση ή επιστροφή (κωδ. 337 - κωδ. 420)																																																																																																			
ΕΚΠΤΩΣΗ Ή ΕΠΙΣΤΡΟΦΗ		ΚΑΤΑΒΟΛΗ ΧΡΕΩΣΤΙΚΟΥ ΥΠΟΛΟΙΠΟΥ ΚΩΔ. 511 (μέχρι 3 δόσεις - μόνο για εμπρόθεσμη δήλωση)																																																																																																	
501	ΠΙΣΤΩΤΙΚΟ ΥΠΟΛΟΙΠΟ 1682,08	511	ΠΡΩΤΗ ΔΟΣΗ 001																																																																																																
502	ΠΟΣΟ για έκπτωση 1682,08	512	ΥΠΟΛΟΙΠΟ ΠΟΣΟ για καταβολή 002																																																																																																
503	ΠΟΣΟ για επιστροφή 003	513																																																																																																	
ΑΙΤΙΑ ΕΠΙΣΤΡΟΦΗΣ (Διαγραμμίστε με x) 504 1 2 3 4 5		Δικαίωμα καταβολής του χρεωστικού υπολοίπου σε δόσεις (μέχρι 3) υπάρχει όταν: α) με την υποβολή της δήλωσης καταβάλλεται τουλάχιστον το 40% αυτού (κωδ. 521) που δεν μπορεί να είναι καλύτερο από 300 € και β) έχουν καταβληθεί εμπρόθεσμα όλες οι δόσεις από προηγούμενες δηλώσεις που υποβλήθηκαν κατά την τρέχουσα και την προηγούμενη διεξαχστική περίοδο. Το υπόλοιπο ποσό (κωδ. 522) προσαυξημένο κατά 2% (κωδ. 514) καταβάλλεται το πολύ σε 2 μηνιαίες δόσεις, με την προϋπόθεση ότι κάθε δόση δεν μπορεί να είναι μικρότερη από 300 €, εκτός από την τελευταία.																																																																																																	
Σε περίπτωση που η δήλωση παραλαμβάνεται χειρόγραφα, συμπληρώστε ολογράφως το σύνολο για καταβολή σε ευρώ.																																																																																																			
ΜΗΔΕΝ																																																																																																			
ΣΗΜΕΙΩΣΕΙΣ:																																																																																																			
Ο ΔΗΛΩΝ	Ο ΛΟΓΙΣΤΗΣ	Ο ΠΑΡΑΛΑΒΩΝ	Ο ΤΑΜΙΑΣ																																																																																																
ΕΠΩΝ. Α.Φ.Μ. Α.Μ.Α.																																																																																																			

Φ.Π.Α Δ' ΤΡΙΜΗΝΟΥ 2011

Φ₂ TAXIS	ΠΕΡΙΟΔΙΚΗ ΔΗΛΩΣΗ Φ.Π.Α.				ΑΡΙΘΜΟΣ ΔΗΛΩΣΗΣ <input style="width:40px;" type="text" value="003"/>	ΑΡΙΘΜΟΣ	ΕΤΟΣ																																																														
	Για υποκειμένους με Β' ή Γ' κατηγορ. βιβλία ΚΒΣ Έκτακτη δήλωση των υποκειμένων αυτών, των μη υποκειμένων ή απαλμένων. Επέχει θέση και ΑΠΟΔΕΙΚΤΙΚΟΥ ΕΙΣΠΡΑΞΗΣ, αν δεν εκδίδεται μηχανογραφικά. Υποβάλλεται σε δύο (2) αντίτυπα.				ΗΜΕΡΟΜΗΝΙΑ ΥΠΟΒΟΛΗΣ ΔΗΛΩΣΗΣ <input style="width:40px;" type="text" value="004"/>																																																																
					ΗΜΕΡΟΜΗΝΙΑ ΕΙΣΠΡΑΞΗΣ Ή ΠΑΡΑΛΑΒΗΣ <input style="width:40px;" type="text" value="005"/>																																																																
ΑΡΜΟΔΙΑ ΔΟΥ. ΙΕ ΑΘΗΝΩΝ <input style="width:40px;" type="text" value="001"/> <input style="width:40px;" type="text" value="1115"/>					ΕΤΟΣ <input style="width:40px;" type="text" value="006"/> <input style="width:40px;" type="text" value="2"/> <input style="width:40px;" type="text" value="0"/> <input style="width:40px;" type="text" value="1"/> <input style="width:40px;" type="text" value="1"/>																																																																
<table border="1" style="width:100%; border-collapse: collapse;"> <tr> <td colspan="4" style="text-align: center;">007 ΗΜΕΡΟΛΟΓΙΑΚΗ ΠΕΡΙΟΔΟΣ</td> <td align="center" colspan="4">Αν η δήλωση είναι έκτακτη, οι κωδ. 007 και 008 δεν συμπληρώνονται.</td> </tr> <tr> <td>από</td><td><input type="text" value="0"/></td><td><input type="text" value="1"/></td><td><input type="text" value="1"/></td><td><input type="text" value="0"/></td><td><input type="text" value="1"/></td><td><input type="text" value="1"/></td><td><input type="text" value="1"/></td><td>έως <input type="text" value="3"/></td><td><input type="text" value="1"/></td><td><input type="text" value="1"/></td><td><input type="text" value="2"/></td><td><input type="text" value="1"/></td><td><input type="text" value="1"/></td> </tr> </table>					007 ΗΜΕΡΟΛΟΓΙΑΚΗ ΠΕΡΙΟΔΟΣ				Αν η δήλωση είναι έκτακτη, οι κωδ. 007 και 008 δεν συμπληρώνονται.				από	<input type="text" value="0"/>	<input type="text" value="1"/>	<input type="text" value="1"/>	<input type="text" value="0"/>	<input type="text" value="1"/>	<input type="text" value="1"/>	<input type="text" value="1"/>	έως <input type="text" value="3"/>	<input type="text" value="1"/>	<input type="text" value="1"/>	<input type="text" value="2"/>	<input type="text" value="1"/>	<input type="text" value="1"/>	<table border="1" style="width:100%; border-collapse: collapse;"> <tr> <td align="center" colspan="12">ΦΟΡΟΛΟΓΙΚΗ ΠΕΡΙΟΔΟΣ (Διαγραμμίστε με x)</td> </tr> <tr> <td>ΜΗΝΑΣ</td><td><input style="width:40px;" type="text" value="008"/></td><td><input type="text" value="1"/></td><td><input type="text" value="2"/></td><td><input type="text" value="3"/></td><td><input type="text" value="4"/></td><td><input type="text" value="5"/></td><td><input type="text" value="6"/></td><td><input type="text" value="7"/></td><td><input type="text" value="8"/></td><td><input type="text" value="9"/></td><td><input type="text" value="10"/></td><td><input type="text" value="11"/></td><td><input type="text" value="12"/></td> </tr> <tr> <td>ΤΡΙΜΗΝΟ</td><td><input style="width:40px;" type="text" value="008"/></td><td><input type="text" value="1"/></td><td><input type="text" value="2"/></td><td><input checked="" type="text" value="3"/></td><td><input type="text" value=""/></td><td><input type="text" value=""/></td><td><input type="text" value=""/></td><td><input type="text" value=""/></td><td><input type="text" value=""/></td><td><input type="text" value=""/></td><td><input type="text" value=""/></td><td><input type="text" value=""/></td><td><input type="text" value=""/></td> </tr> </table>			ΦΟΡΟΛΟΓΙΚΗ ΠΕΡΙΟΔΟΣ (Διαγραμμίστε με x)												ΜΗΝΑΣ	<input style="width:40px;" type="text" value="008"/>	<input type="text" value="1"/>	<input type="text" value="2"/>	<input type="text" value="3"/>	<input type="text" value="4"/>	<input type="text" value="5"/>	<input type="text" value="6"/>	<input type="text" value="7"/>	<input type="text" value="8"/>	<input type="text" value="9"/>	<input type="text" value="10"/>	<input type="text" value="11"/>	<input type="text" value="12"/>	ΤΡΙΜΗΝΟ	<input style="width:40px;" type="text" value="008"/>	<input type="text" value="1"/>	<input type="text" value="2"/>	<input checked="" type="text" value="3"/>	<input type="text" value=""/>	<input type="text" value=""/>	<input type="text" value=""/>	<input type="text" value=""/>	<input type="text" value=""/>	<input type="text" value=""/>	<input type="text" value=""/>	<input type="text" value=""/>	<input type="text" value=""/>
007 ΗΜΕΡΟΛΟΓΙΑΚΗ ΠΕΡΙΟΔΟΣ				Αν η δήλωση είναι έκτακτη, οι κωδ. 007 και 008 δεν συμπληρώνονται.																																																																	
από	<input type="text" value="0"/>	<input type="text" value="1"/>	<input type="text" value="1"/>	<input type="text" value="0"/>	<input type="text" value="1"/>	<input type="text" value="1"/>	<input type="text" value="1"/>	έως <input type="text" value="3"/>	<input type="text" value="1"/>	<input type="text" value="1"/>	<input type="text" value="2"/>	<input type="text" value="1"/>	<input type="text" value="1"/>																																																								
ΦΟΡΟΛΟΓΙΚΗ ΠΕΡΙΟΔΟΣ (Διαγραμμίστε με x)																																																																					
ΜΗΝΑΣ	<input style="width:40px;" type="text" value="008"/>	<input type="text" value="1"/>	<input type="text" value="2"/>	<input type="text" value="3"/>	<input type="text" value="4"/>	<input type="text" value="5"/>	<input type="text" value="6"/>	<input type="text" value="7"/>	<input type="text" value="8"/>	<input type="text" value="9"/>	<input type="text" value="10"/>	<input type="text" value="11"/>	<input type="text" value="12"/>																																																								
ΤΡΙΜΗΝΟ	<input style="width:40px;" type="text" value="008"/>	<input type="text" value="1"/>	<input type="text" value="2"/>	<input checked="" type="text" value="3"/>	<input type="text" value=""/>	<input type="text" value=""/>	<input type="text" value=""/>	<input type="text" value=""/>	<input type="text" value=""/>	<input type="text" value=""/>	<input type="text" value=""/>	<input type="text" value=""/>	<input type="text" value=""/>																																																								
ΕΙΔΟΣ ΔΗΛΩΣΗΣ				ΕΚΤΑΚΤΗ ΔΗΛΩΣΗ (Διαγραμμίστε με x)				ΜΟΝΟΝ αν διαγραμμίστηκε ο κωδ. 012-4, συμπληρώστε τους κωδ. 006 και 009.	ΜΗΝΑΣ ΕΝΔΟΧ. ΣΥΝΑΛΟΓΩΝ <input style="width:40px;" type="text" value="009"/>																																																												
<input style="width:40px;" type="text" value="010"/>	<input style="width:40px;" type="text" value="010"/>	<input style="width:40px;" type="text" value="011"/>	<input style="width:40px;" type="text" value="011"/>	<input style="width:40px;" type="text" value="012"/>	<input style="width:40px;" type="text" value="012"/>	<input style="width:40px;" type="text" value="012"/>	<input style="width:40px;" type="text" value="012"/>			<input style="width:40px;" type="text" value="012"/>	<input style="width:40px;" type="text" value="012"/>	<input style="width:40px;" type="text" value="012"/>	<input style="width:40px;" type="text" value="012"/>	<input style="width:40px;" type="text" value="012"/>																																																							
Αν διαγραμμίστηκε ο κωδ. 012-3 αναφέρατε: Είδος απαλλαγής/Έτος/Αρ. πρωτ. αρχικής αίτησης																																																																					
<input style="width:40px;" type="text" value="013"/>																																																																					
Α. ΠΙΝΑΚΑΣ ΜΕ ΤΑ ΣΤΟΙΧΕΙΑ ΤΟΥ ΥΠΟΚΕΙΜΕΝΟΥ ΣΤΟ ΦΟΡΟ ΤΗ ΛΗΠΤΗ																																																																					
<input style="width:40px;" type="text" value="101"/>	ΕΠΩΝΥΜΟ Ή ΕΠΩΝΥΜΙΑ ΤΑΞΟΠΟΥΛΟΣ ΔΗΜΗΤΡΙΟΣ				<input style="width:40px;" type="text" value="102"/>	ΟΝΟΜΑ																																																															
<input style="width:40px;" type="text" value="103"/>	ΟΝΟΜΑ ΠΑΤΕΡΑ				<input style="width:40px;" type="text" value="104"/>	Α.Φ.Μ.																																																															
Β. ΠΙΝΑΚΑΣ ΕΚΡΟΩΝ - ΕΙΣΡΩΩΝ μετά την αφαίρεση (κατά συντελεστή) των επιστροφών - εκπνώσεων.																																																																					
α	ΕΚΡΟΕΣ φορολογητές (πυλόμενοι αναθών, παρην) υπηρεσιών κλπ), ΕΝΔΟΧ. ΑΠΟΚΤ. & ΠΡΑΞ. ΛΗΠΤΗ			Συντ. ΦΠΑ %	ΦΟΡΟΣ ΕΚΡΟΩΝ που αναλογεί		β	ΕΙΣΡΩΕΣ φορολογητές (αγαρές, εισαγωγές κλπ), ΕΝΔΟΧΟΙΝΟΤ. ΑΠΟΚΤΗΣΕΙΣ & ΠΡΑΞΕΙΣ ΛΗΠΤΗ			Συντ. ΦΠΑ %	ΦΟΡΟΣ ΕΙΣΡΩΩΝ που αναλογεί																																																									
	<input style="width:40px;" type="text" value="301"/>			13	<input style="width:40px;" type="text" value="331"/>			<input style="width:40px;" type="text" value="351"/>			13	<input style="width:40px;" type="text" value="371"/>																																																									
I ΕΚΡΟΕΣ ΕΝΔΟΧ. ΑΠΟΚΤΗΣΕΙΣ & ΠΡΑΞΕΙΣ ΛΗΠΤΗ οι λοιπή Ελλάδα εκτός από τα νησιά Αγαίου.	<input style="width:40px;" type="text" value="302"/>			6,5	<input style="width:40px;" type="text" value="332"/>			<input style="width:40px;" type="text" value="352"/>			6,5	<input style="width:40px;" type="text" value="372"/>																																																									
	<input style="width:40px;" type="text" value="303"/>	2448,15		23	<input style="width:40px;" type="text" value="333"/>	563,07		<input style="width:40px;" type="text" value="353"/>	2588,24		23	<input style="width:40px;" type="text" value="373"/>	595,30																																																								
II ΕΚΡΟΕΣ ΕΝΔΟΧ. ΑΠΟΚΤΗΣΕΙΣ & ΠΡΑΞΕΙΣ ΛΗΠΤΗ στα νησιά Αγαίου και από λοιπή Ελλάδα προς τα νησιά αυτών	<input style="width:40px;" type="text" value="304"/>			9	<input style="width:40px;" type="text" value="334"/>			<input style="width:40px;" type="text" value="354"/>			9	<input style="width:40px;" type="text" value="374"/>																																																									
	<input style="width:40px;" type="text" value="305"/>			5	<input style="width:40px;" type="text" value="335"/>			<input style="width:40px;" type="text" value="355"/>			5	<input style="width:40px;" type="text" value="375"/>																																																									
	<input style="width:40px;" type="text" value="306"/>			16	<input style="width:40px;" type="text" value="336"/>			<input style="width:40px;" type="text" value="356"/>			16	<input style="width:40px;" type="text" value="376"/>																																																									
ΣΥΝΟΛΟ ΦΟΡΩΝ/ΕΣΩΩΝ ΕΚΡΟΩΝ	<input style="width:40px;" type="text" value="307"/>	2448,15		ΣΥΝ. ΦΟΡ %	<input style="width:40px;" type="text" value="337"/>	563,07		<input style="width:40px;" type="text" value="357"/>	121,23		ΦΠΑ ΔΑΠ/ ΣΥΝ. ΦΟΡ %	<input style="width:40px;" type="text" value="377"/>	25,18																																																								
Εκροές φορολογητές εκτός Ελλάδος με δικαίωμα έκπτωσης	<input style="width:40px;" type="text" value="308"/>							<input style="width:40px;" type="text" value="358"/>	2709,47				620,48																																																								
Εκροές παρην, εισαγωγές & λοιπές εκροές απευθείας με δικαίωμα έκπτωσης	<input style="width:40px;" type="text" value="309"/>			Πυλόμενοι αρχηγοί προέβησαν των αρχών του άρθρ. 41 με το κανονικό καθεστώς				<input style="width:40px;" type="text" value="309"/>																																																													
Εκροές απλών & εμμεσών δικαίω. έκπτωσης	<input style="width:40px;" type="text" value="310"/>							<input style="width:40px;" type="text" value="310"/>																																																													
ΣΥΝΟΛΟ ΕΚΡΟΩΝ	<input style="width:40px;" type="text" value="311"/>	2448,15						<input style="width:40px;" type="text" value="311"/>																																																													
γ ΕΙΔΙΚΟΙ ΛΟΓΑΡΙΑΣΜΟΙ																																																																					
Συνολικές ενδοκοινωνικές αποκτήσεις				Ενδοκοινωνικές Μήνες υπηρεσιών άρθρ. 14 παρ. 2α																																																																	
<input style="width:40px;" type="text" value="311"/>				<input style="width:40px;" type="text" value="311"/>																																																																	
Συνολικές ενδοκοινωνικές παραδόσεις				Ενδοκοινωνικές παρην υπηρεσιών άρθρ. 14 παρ. 2α																																																																	
<input style="width:40px;" type="text" value="312"/>				<input style="width:40px;" type="text" value="312"/>																																																																	
Πρόρες ληπτη αγαθών & υπηρεσιών																																																																					
<input style="width:40px;" type="text" value="313"/>																																																																					
										ΥΠΟΛΟΙΠΟ ΦΟΡΟΥ ΕΙΣΡΩΩΝ <input style="width:40px;" type="text" value="420"/> <input style="width:40px;" type="text" value="2302,57"/>																																																											
Γ. ΠΙΝΑΚΑΣ ΕΚΚΑΘΑΡΙΣΗΣ ΤΟΥ ΦΟΡΟΥ για καταβολή, έκπτωση ή επιστροφή (κωδ. 337 - κωδ. 420)																																																																					
ΕΚΠΤΩΣΗ Ή ΕΠΙΣΤΡΟΦΗ				ΧΡΕΩΣΤΙΚΟ ΥΠΟΛΟΙΠΟ <input style="width:40px;" type="text" value="411"/>				ΚΑΤΑΒΟΛΗ ΧΡΕΩΣΤΙΚΟΥ ΥΠΟΛΟΙΠΟΥ ΚΩΔ. 511 (μέχρι 3 δόσεις - μόνο για εμπρόθεσμη δήλωση)																																																													
<input style="width:40px;" type="text" value="501"/>			1739,50	<input style="width:40px;" type="text" value="502"/>				<input style="width:40px;" type="text" value="511"/>																																																													
ΠΟΣΟ για έκπτωση	<input style="width:40px;" type="text" value="502"/>		1739,50	ΠΡΟΣΑΥΞΗΣΗ κωδ. 522 x 2%	<input style="width:40px;" type="text" value="503"/>			<input style="width:40px;" type="text" value="512"/>																																																													
ΠΟΣΟ για επιστροφή	<input style="width:40px;" type="text" value="503"/>			ΣΥΝΟΛΟ (511+512+514)	<input style="width:40px;" type="text" value="504"/>			<input style="width:40px;" type="text" value="513"/>																																																													
ΑΙΤΙΑ ΕΠΙΣΤΡΟΦΗΣ (Διαγραμμίστε με x)				Δικαίωμα καταβολής του χρεωστικού υπολοίπου σε δόσεις (μέχρι 3) υπάρχει όταν: α) με την υποβολή της δήλωσης καταβάλλεται τουλάχιστον το 40% αυτού (κωδ.521) που δεν μπορεί να είναι κατώτερο από 300 € και β) έχουν καταβληθεί εμπρόθεσμα όλες οι δόσεις από προηγούμενες δηλώσεις που υποβλήθηκαν κατά την τρέχουσα και την προηγούμενη διαχειριστική περίοδο. Το υπόλοιπο ποσό (κωδ. 522) προσαυξήσιμο κατά 2% (κωδ. 514) καταβάλλεται το πολύ σε 2 μηνιαίες δόσεις, με την προϋπόθεση ότι κάθε δόση δεν μπορεί να είναι μικρότερη από 300 €, εκτός από την τελευταία.																																																																	
<input style="width:40px;" type="text" value="504"/>	<input style="width:40px;" type="text" value="504"/>	<input style="width:40px;" type="text" value="504"/>	<input style="width:40px;" type="text" value="504"/>	<input style="width:40px;" type="text" value="504"/>	<input style="width:40px;" type="text" value="504"/>	<input style="width:40px;" type="text" value="504"/>	<input style="width:40px;" type="text" value="504"/>	<input style="width:40px;" type="text" value="504"/>	<input style="width:40px;" type="text" value="504"/>	<input style="width:40px;" type="text" value="504"/>	<input style="width:40px;" type="text" value="504"/>	<input style="width:40px;" type="text" value="504"/>	<input style="width:40px;" type="text" value="504"/>																																																								
Σε περίπτωση που η δήλωση παραλαμβάνεται χειρόγραφα, συμπληρώστε ολογράφως το σύνολο για καταβολή σε ευρώ.																																																																					
ΜΗΔΕΝ																																																																					
ΣΗΜΕΙΩΣΕΙΣ:																																																																					
Ο ΔΗΛΩΝ				Ο ΛΟΓΙΣΤΗΣ				Ο ΠΑΡΑΛΑΒΩΝ				Ο ΤΑΜΙΑΣ																																																									
				ΕΠΩΝ. Α.Φ.Μ. Α.Μ.Α.																																																																	

3.5 ΕΚΚΑΘΑΡΙΣΤΙΚΗ ΔΗΛΩΣΗ Φ.Π.Α. 2011 & Ε3 2011

Με το τέλος του έτους πρέπει να γίνεται η εκκαθάριση του Φ.Π.Α.

Φ ₁ TAXIS		ΕΚΚΑΘΑΡΙΣΤΙΚΗ ΔΗΛΩΣΗ Φ.Π.Α.		ΕΤΟΣ	004	2011					
Ετήσια θέση και ΑΠΟΔΕΙΚΤΙΚΟΥ ΕΙΣΠΡΑΞΗΣ, αν δεν εκδίδεται μηχανογραφικά (Υποβάλλεται σε τρία (3) αντίτυπα)				ΑΡΙΘΜΟΣ ΔΗΛΩΣΗΣ	005	214		12			
ΑΡΜΟΔΙΑ ΔΟΥ. Α' ΑΘ ΗΡΩΝ (ΠΕ.Δ.)				001	1115						
ΔΙΑΧΕΙΡΙΣΤΙΚΗ ΠΕΡΙΟΔΟΣ				002							
από	01/01/11	έως	31/12/11	ΑΡΙΘΜΟΣ ΦΑΚΕΛΟΥ ΑΕ	008						
Α. ΠΙΝΑΚΑΣ ΜΕ ΣΤΟΙΧΕΙΑ ΤΟΥ ΥΠΟΚΕΙΜΕΝΟΥ ΣΤΟ ΦΟΡΟ				ΕΙΔΟΣ ΔΗΛΩΣΗΣ	009	ΠΡΩΤΗ	010	ΜΕ ΕΠΙ-ΦΥΛΑΧΗ			
021	ΕΠΩΝΥΜΟ Ή ΕΠΩΝΥΜΙΑ ΤΑΣΟΠΟΥΛΟΣ			023	ΟΝΟΜΑ ΠΑΤΕΡΑ			024	ΤΙΤΛΟΣ		
022	ΟΝΟΜΑ ΔΗΜΗΤΡΙΟΣ			025	ΔΙΕΥΣΗ Ή ΤΜΗΜΑ Ή ΠΑΡΑΡΤΗΜΑΤΟΣ			027	ΤΜΗΜΑ ΤΗΛΕ-ΕΓΚΛΗΜΜΑΤΩΝ		
ΚΑΤΑΛΟΓΟΣ ΕΠΙΧΕΙΡΗΣΕΩΝ ΤΟΥ ΗΡΕΤΙΚΟΥ ΣΥΣΤΗΜΑΤΟΣ				026	ΔΙΕΥΣΗ Ή ΤΜΗΜΑ Ή ΠΑΡΑΡΤΗΜΑΤΟΣ			028	ΚΑΔ Ν.5201/200		
031	Α.Φ.Μ.			ΕΙΔΟΣ ΑΤ	032	ΑΡΧΗΓΟΣ	033	Αν διατηρείται σε επώδυνη κατάσταση με άδεια 15-45 εργάσιμων ημερών			
ΚΑΤΑΛΟΓΟΣ ΕΠΙΧΕΙΡΗΣΕΩΝ ΤΟΥ ΗΡΕΤΙΚΟΥ ΣΥΣΤΗΜΑΤΟΣ				034	Αν διατηρείται σε επώδυνη κατάσταση με άδεια 15-45 εργάσιμων ημερών			035	ΑΝ		
041	1	κ	γ	042	κ	2	3	043	κ		
Β. 081 ΣΤΟΙΧΕΙΑ: Φαρμακευτικό συστημάτιο 1 Νοσήλια εισπραξιμα 2 Αποκτήτου 3									044	Υποψηφ. Προσφ.	
ΕΠΩΝΥΜΟ Ή ΕΠΩΝΥΜΙΑ				Α.Φ.Μ.							
ΟΝΟΜΑ				ΟΝΟΜΑ ΠΑΤΕΡΑ					ΕΙΔΟΣ		
ΔΙΕΥΣΗ				ΔΙΕΥΣΗ Ή ΤΜΗΜΑ Ή ΠΑΡΑΡΤΗΜΑΤΟΣ					ΑΡΙΘΜΟΣ		
Ζ. ΠΙΝΑΚΑΣ				Ανακατανομή των φόρων εισοδήματος (άρθρο 31 και 33 και κώδικας Φ.Π.Α.)							
040	Ποσό εισοδήματος με φορολογητέο εισόδημα	401		Αρ. φορολογητέου εισοδήματος	405	κ 100		Ποσό καθαρού εισοδήματος (Αρ. φορολογητέου εισοδήματος)	407		
041	Ποσό εισοδήματος με 3 κλάσες φορολογίας	402		Ποσό εισοδήματος με 3 κλάσες φορολογίας	403			Επισημάνσεις φορολογητέου εισοδήματος	408		
042	Ποσό εισοδήματος με 3 κλάσες φορολογίας	403		Ποσό εισοδήματος με 3 κλάσες φορολογίας	404			Επισημάνσεις φορολογητέου εισοδήματος	409		
043	ΣΥΝΟΛΟ	404		ΣΥΝΟΛΟ	406			Επισημάνσεις φορολογητέου εισοδήματος	408		
Ποσό φόρων εισοδήματος προς βεβαιώνομενο				Ποσό φόρων εισοδήματος προς βεβαιώνομενο							
421	Ποσό φόρων εισοδήματος προς βεβαιώνομενο	422		Ποσό φόρων εισοδήματος προς βεβαιώνομενο	423			Επισημάνσεις φορολογητέου εισοδήματος	424		
Η. ΠΙΝΑΚΑΣ				Ανακατανομή του φόρου εισοδήματος των εργαζομένων σταθμών (παρ. 2 & 3, ν. 2859/00)							
501	Ποσό φόρου εισοδήματος προς βεβαιώνομενο	502		Ποσό φόρου εισοδήματος προς βεβαιώνομενο	503			Επισημάνσεις φορολογητέου εισοδήματος	504		
505	ΣΥΝΟΛΟ	506		ΣΥΝΟΛΟ	507			Επισημάνσεις φορολογητέου εισοδήματος	508		
Θ. ΠΙΝΑΚΑΣ				Με την προϋπόθεση, ορισμοί και απαιτούμενα στοιχεία της υπαγωγής:							
901	Αριθμός φορολογητέου εισοδήματος (μόνο εισοδήματα)	902		Αριθμός φορολογητέου εισοδήματος (μόνο εισοδήματα)	903			Επισημάνσεις φορολογητέου εισοδήματος	904		
905	Αριθμός φορολογητέου εισοδήματος (μόνο εισοδήματα)	906		Αριθμός φορολογητέου εισοδήματος (μόνο εισοδήματα)	907			Επισημάνσεις φορολογητέου εισοδήματος	908		
Ο ΔΙΑΧΩΡ				Ο ΑΣΦΕΤΗΣ				Ο ΓΑΡΚΑΒΩΝ		Ο ΤΑΧΙΑΣ	
				(Ποσό/ημερ. ή Ποσό/ημερ. ΑΟΜ, Α.Μ. οφέλη, Καταγωγή οφέλη, Διάταξη)				(Ποσό/ημερ. εισ. υπαγωγής)		(Επισημάνσεις φορολογητέου εισοδήματος)	

ΥΠΟΒΟΛΗ ΚΑΤ. Γ. ΕΝΔΟΧ. ΑΠΟΚΤΗΣΕΙΣ & ΠΡΑΞΕΙΣ ΑΝΗΤΗ		ΤΟΥ ΟΝΟΜΑΤΙ		ΕΝΔΟΧΟΝΟΤ. ΑΠΟΚΤΗΣΕΙΣ & ΠΡΑΞΕΙΣ ΑΝΗΤΗ		ΤΟΥ ΟΝΟΜΑΤΙ					
I. ΕΚΡΟΕΣ ΕΝΔΟΧ. ΑΠΟΚΤΗΣΕΙΣ & ΠΡΑΞΕΙΣ ΑΝΗΤΗ Α από κληρή ΕΙΛΑΒΗ από το κληρο Αγαθού	101	9	131			9	171				
	102	4,5	132			4,5	172				
	103	19	133			19	173				
	201	10	231			10	271				
	202	5	232			5	272				
	203	21	233			21	273				
	601	11	631			11	671				
	602	5,5	632			5,5	672				
	603	11.385,91	23	633	2.710,76		16.109,89	23	673	3.123,67	
	301	13	331			13	371				
302	6,5	332			6,5	372					
II. ΕΚΡΟΕΣ ΕΝΔΟΧ. ΑΠΟΚΤΗΣΕΙΣ & ΠΡΑΞΕΙΣ ΑΝΗΤΗ Α από κληρή ΕΙΛΑΒΗ από το κληρο Αγαθού	104	6	134			6	177				
	105	3	135			3	178				
	106	13	136			13	179				
	204	7	234			7	277				
	205	4	235			4	278				
	206	15	236			15	279				
	604	8	634			8	677				
	605	4	635			4	678				
	606	16	636			16	679				
	304	9	334			9	377				
305	5	335			5	378					
ΣΥΝΟΛΟ ΕΚΡΟΩΝ	607	11.385,91	ΕΠΙ ΔΟΧ	637	2.710,76	Διάνοξη γιν. Αγαθού περιουσίας	663	121,23	ΕΠΙ ΔΟΧ	683	25,18
Εκροές φορολογητέας ΕΙΛΑΒΗΣ με έκπτωση έκπτωσης	608				ΣΥΝΟΛΟ ΕΚΡΟΩΝ	664	16.311,12	ΕΠΙ ΔΟΧ	684	3.148,85	
Εκροές απαλλαγές βάσει ΠΟΛ. 126/2003 & 1029/95	609				Εκροές απαλλαγές βάσει ΠΟΛ. 126/2003 & 1029/95	665					
Εκροές παροχών, αμοιβών & κληρονομικών απαλλαγών με έκπτωση έκπτωσης	610				Αλλοι κληρονομιαίοι κληρονομή, χωρίς έκπτωσης έκπτωσης	666	2.400,00				
Εκροές απαλλαγές κληρονομικών χωρίς έκπτωσης έκπτωσης	611				ΣΥΝΟΛΟ ΕΙΣΡΟΩΝ	667	18.711,12				
304	9	334			367		9	377			
305	5	335			368		5	378			
ΣΥΝΟΛΟ ΕΚΡΟΩΝ	607	11.385,91	ΕΠΙ ΔΟΧ	637	2.710,76	Διάνοξη γιν. Αγαθού περιουσίας	663	121,23	ΕΠΙ ΔΟΧ	683	25,18
Εκροές φορολογητέας ΕΙΛΑΒΗΣ με έκπτωσης έκπτωσης	608				ΣΥΝΟΛΟ ΕΚΡΟΩΝ	664	16.311,12	ΕΠΙ ΔΟΧ	684	3.148,85	
Εκροές απαλλαγές βάσει ΠΟΛ. 126/2003 & 1029/95	609				Εκροές απαλλαγές βάσει ΠΟΛ. 126/2003 & 1029/95	665					
Εκροές παροχών, αμοιβών & κληρονομικών απαλλαγών με έκπτωσης έκπτωσης	610				Αλλοι κληρονομιαίοι κληρονομή, χωρίς έκπτωσης έκπτωσης	666	2.400,00				
Εκροές απαλλαγές κληρονομικών χωρίς έκπτωσης έκπτωσης	611				ΣΥΝΟΛΟ ΕΙΣΡΟΩΝ	667	18.711,12				
ΣΥΝΟΛΟ ΕΚΡΟΩΝ	612	11.385,91									
ΚΩΔΙΚΗ από παλαιό κωδ. παλαιό κωδ. κληρονομικών 3/1999, παρ. 28 από 31 κωδ.	613										
ΚΩΔΙΚΟΣ ΕΠΙΧΡΑΤΙΩΝ για δικαιολογητικό ΦΠΑ	614	11.385,91									
+											
Y ΕΙΔΙΚΟΙ ΛΟΓΑΡΙΑΣΜΟΙ											
Συνολικές ενδιαπονητικές αποκοπές	641				Ενδοχονομικές Αλλαγές υπηρεσιών Αριθ. 14 παρ. 2α	645					
Συνολικές ενδιαπονητικές παρεμβολές	642				Ενδοχονομικές παρεμβολές υπηρεσιών Αριθ. 14 παρ. 2α	646					
Πρόβλεψη Αγορών Αγορών & υπηρεσιών	644				Αγοράσεις των κωδ. 641 έως και 648	647					
ΑΓΡΟΤΗΣ ΤΟΥ ΑΡΘΡΟΥ 41 Πωλίδας με το κανονικό κωδικό	668				Φόρος (κατά 80% και επί επιπλέον 5%)				688		
+											
ΠΡΟΣΤΙΘΕΝΑ ΠΟΣΑ ΣΤΟ ΣΥΝΟΛΟ ΤΟΥ ΦΟΡΟΥ ΕΙΣΡΟΩΝ	701				Φόρος για έκπτωση από δικαιολογητικούς	702					
ΑΜΕΦΑΡΜΕΝΑ ΠΟΣΑ ΑΠΟ ΤΟ ΣΥΝΟΛΟ ΤΟΥ ΦΟΡΟΥ ΕΙΣΡΟΩΝ	706				Ποσότητα υπόλοιπο προηγ. διαχειρ. περιόδου και λοιπά προστιθέμενα	703	10,161				
					Χρηματικό αμοιβές δόγματος	704			705		
					Φόρος για κληρονομία από δικαιολογητικό	707					
					ΦΠΑ τραπεζικών επιστροφών ή επιρροών της επιστροφής του	708					
					Λοιπά αφαιρούμενα ποσά				709		
					ΥΠΟΛΟΙΠΟ ΦΟΡΟΥ ΕΙΣΡΟΩΝ κωδ. (664+688+705-709)				710		
									4.450,46		
Δ. ΠΙΝΑΚΑΣ ΕΚΚΑΘΑΡΙΣΗΣ ΤΟΥ ΦΟΡΟΥ για καταβολή, έκπτωση ή επιστροφή (κωδ. 801 - κωδ. 810)											
ΠΕΣ ΤΟΤΙΣΤΙΚΟ ΥΠΟΛΟΙΠΟ	801	1.739,70			ΧΡΕΣΤΙΚΟ ΥΠΟΛΟΙΠΟ	811				Σε περίπτωση που η δήλωση παραλαμβάνεται χειρόγραφα, συμπληρώνεται ολοκληρωμένος το σύνολο για καταβολή) α: ΕΥΡΩ	
ΠΟΣΟ για έκπτωση	802	1.739,70			ΠΡΟΔΑΥΣΗ - % εισφορά υπαρκτός	812					
ΠΟΣΟ για επιστροφή	803				ΣΥΝΟΛΟ για καταβολή	813					

ΦΕΔΟΥ ΟΙΚΟΝΟΜΙΚΩΝ

E3 ΜΗΧΑΝΟΓΡΑΦΙΚΟ ΔΕΛΤΙΟ ΟΙΚΟΝΟΜΙΚΩΝ ΣΤΟΙΧΕΙΩΝ ΕΠΙΧΕΙΡΗΣΕΩΝ ΚΑΙ ΕΠΙΤΗΔΕΥΜΑΤΩΝ

ΥΠΟΒΛΗΘΗΚΕ ΗΛΕΚΤΡΟΝΙΚΑ

ΟΙΚΟΝΟΜΙΚΟ ΕΤΟΣ 2012

ΔΙΑΧΕΙΡΙΣΗ 002 Από 01-01-2011 003 Έως 31-12-2011

ΑΡΙΘΜΟΣ ΔΗΛΩΣΗΣ 004

ΑΡΙΘΜΟΣ ΦΑΚΕΛΟΥ Α.Ε. 006

ΕΙΔΟΣ ΔΗΛΩΣΗΣ 008

Α.Φ.Μ. 018 074182997

ΥΠΗΡΕΣΙΕΣ ΕΠΙΣΚΕΥΗΣ ΤΟΥ ΗΛΕΚΤΡΙΚΟΥ ΣΥΣΤΗΜΑΤΟΣ ΑΥΤΟΚΙΝΗΤΩΝ ΚΑΙ ΕΛΑΦΡΩΝ ΜΗΧΑΝΟΚΙΝΗΤΩΝ ΟΧΗΜΑΤΩΝ ΓΙΑ ΕΜΠΟΡΕΥΜΑΤΑ

ΕΠΩΝΥΜΟ Α' ΤΑΞΟΠΟΛΙΣ ΕΠΩΝΥΜΟ Β' ΟΝΟΜΑ ΔΗΜΗΤΡΙΟΣ ΟΝΟΜΑ ΠΑΤΕΡΑ

ΠΙΝΑΚΑΣ Α' ΣΤΟΙΧΕΙΑ ΦΟΡΟΛΟΓΟΥΜΕΝΟΥ

Α.Φ.Μ.	018	074182997	Κωδικός Φορολογικής Απονομής (Κ.Α.Α.)	705	46201200	Κ.Α.Ε. (κωδικός αναφοράς για φορολογική αλληλεπίδραση)	761	46201200
--------	-----	-----------	---------------------------------------	-----	----------	--	-----	----------

ΕΠΩΝΥΜΟ Α' ΤΑΞΟΠΟΛΙΣ ΕΠΩΝΥΜΟ Β' ΟΝΟΜΑ ΔΗΜΗΤΡΙΟΣ ΟΝΟΜΑ ΠΑΤΕΡΑ

ΠΙΝΑΚΑΣ Β' ΣΤΟΙΧΕΙΑ Κ.Β.Σ. ΕΚΔΟΘΕΝΤΑ ΣΤΗ ΧΡΗΣΗ

Πίλος στοιχείου (Αποδ. λαν. Πάληρης, ημελ. πάληρης κ.λ.)	Στοιχεία που εκδόθηκαν		Πίλος στοιχείου (Αποδ. λαν. Πάληρης, ημελ. πάληρης κ.λ.)	Στοιχεία που εκδόθηκαν	
	Από Νο	Μέχρι Νο		Από Νο	Μέχρι Νο
1. ΔΤΜ	808	889	6.		
2. ΤΔΑ	87	120	7.		
3. ΑΠ ΠΑΡ	118	122	8.		
4. Τ. ΠΑΡ	9	14	9.		
5.			10.		

ΠΙΝΑΚΑΣ Γ' ΛΟΙΠΑ ΣΤΟΙΧΕΙΑ ΕΠΙΧΕΙΡΗΣΗΣ

Υποκαταστήματα	061	Φορολογικές αποθήκες	062	Βιβλίο αποθήκης	063	ΝΑΙ	1	ΟΧΙ	2	ΠΑΡΕΧΟΜΕΝΑ	3								
Αποθηκωτικό χώροι	064	Μόνιμα απασχολούμενο προσωπικό	065	Βιβλίο Παραγωγής - Κοστολόγιου	066	ΝΑΙ	1	ΟΧΙ	2	ΠΑΡΕΧΟΜΕΝΑ	3								
Εκθέσεις	067	Εποχικά απασχολούμενο προσωπικό	068	Τήρηση Αναλυτικής Λογιστικής	069	ΝΑΙ	1	ΟΧΙ	2	ΠΑΡΕΧΟΜΕΝΑ	3								
Εργαζόρα	070	Ανέλεγκτες χρήσεις (αυτοεπιβλεπόμενα ή κλειστά)	071	Τήρηση βιβλίων μηχανογραφικά	072	ΝΑΙ	1	ΟΧΙ	2	ΜΕΚΤΑ	3								
Λοιποί εκτός έδρας χώροι	073	Συνδεδεμένες επιχειρήσεις (π.μ. κ.σ.σ.σ.σ.σ.σ.)	074	Υποχρέωση Απογραφής	075	ΝΑΙ	1	ΟΧΙ	2	ΠΑΡΕΧΟΜΕΝΑ	3								
Πάληρη αρθρολόγιο μετρίων διαδοχικά	076	ΝΑΙ	1	ΟΧΙ	2	Παροχή υπηρεσιών μέσω διαδικαίου	077	ΝΑΙ	1	ΟΧΙ	2	Τήρηση βιβλίων σύμφωνα με τα Δ.Λ.Π.	078	ΝΑΙ	1	ΟΧΙ	2	ΠΑΡΕΧΟΜΕΝΑ	3

ΠΙΝΑΚΑΣ Δ' ΣΤΟΙΧΕΙΑ ΔΗΛΩΝΤΟΣ ΚΑΙ ΥΠΕΥΘΥΝΟΥ ΓΙΑ ΤΗ ΣΥΜΠΛΗΡΩΣΗ ΤΟΥ ΕΝΤΥΠΟΥ ΚΑΙ ΤΗ ΛΟΓΙΣΤΙΚΗ ΠΑΡΑΚΟΛΟΥΘΗΣΗ ΤΗΣ ΕΠΙΧΕΙΡΗΣΗΣ

α) Στοιχεία δηλούντος

Ο δηλώνων είναι: 736 Ο ΕΠΙΧΕΙΡΗΜΑΤΙΑΣ 1 ΑΝΤΙΠΡΟΣΩΠΟΣ 2 ΝΟΜΙΜΟΣ ΕΚΠΡΟΣΩΠΟΣ 3 ΑΝΤΙΚΛΗΤΟΣ 4

ΕΠΩΝΥΜΟ Α' ΕΠΩΝΥΜΟ Β' ΟΝΟΜΑ ΟΝΟΜΑ ΠΑΤΕΡΑ

Α.Φ.Μ. 741 ΤΑΥΤΟΤΗΤΑ ΕΜΣΕ ΑΡΧΕΣ ΕΥΛΟ

ΔΙΕΥΘΥΝΣΗ (αριθμ. κτηματολ. ή τοπογραφ. κ.λ.π.) ΚΩΔΙΚΟΣ Α.Δ.Υ. ΤΑΧ. ΚΩΔ. ΠΡΟΒΛΕΨΗ

β) Στοιχεία υπεύθυνου

Το έννομο εκπαιδευτικό είναι: 750 ΤΟΝ ΕΠΙΧΕΙΡΗΜΑΤΙΑ 1 ΜΙΣΘΩΤΟ ΛΟΓΙΣΤΗ 2 ΛΟΓΙΣΤΗ ΟΧΙ ΜΙΣΘΩΤΟ 3

ΠΙΝΑΚΑΣ Ε' ΣΤΟΙΧΕΙΑ ΓΙΑ ΕΝΟΙΚΙΑ ΠΟΥ ΚΑΤΑΒΛΗΘΗΚΑΝ ΚΑΙ ΕΠΙΔΟΤΗΣΕΙΣ ΠΟΥ ΕΙΣΠΡΑΧΘΗΚΑΝ - ΔΩΡΕΑΝ ΠΑΡΑΧΩΡΗΣΗ

ΣΥΝΟΛΟ ΕΠΙΔΟΤΗΣΕΩΝ ΠΟΥ ΕΙΣΠΡΑΧΘΗΚΑΝ ΣΤΗ ΧΡΗΣΗ	681	ΣΥΝΟΛΟ ΕΠΙΧΩΡΗΓΗΣΕΩΝ ΠΟΥ ΕΙΣΠΡΑΧΘΗΚΑΝ ΣΤΗ ΧΡΗΣΗ	904		
ΣΥΝΟΛΟ ΕΝΟΙΚΙΩΝ ΠΟΥ ΚΑΤΑΒΛΗΘΗΚΑΝ ΣΤΗ ΧΡΗΣΗ, ΑΝΕΞΑΡΤΗΤΑ ΑΝ ΠΕΡΙΛΑΜΒΑΝΟΝΤΑΙ ΟΛΑ ΣΤΟΝ ΠΑΡΑΚΑΤΩ ΠΙΝΑΚΑ	905		2.400,00		
Δεδομένα εγκατάστασης	Αρμόδια εγκατάσταση (Κωδικός Υποκατάστασης κ.λ.)	Περίοδος μίσθωσης	Ονοματεπώνυμο Εκμισθωτή	Α.Φ.Μ. Εκμισθωτή	Ποσό
ΑΛΛΑΜΑΝΑΣ	ΑΘΗΝΑ	ΚΕΝΤΡΙΚΟ	01/01/11-31/12/11		671
					672
					673
					674
					675
					676
					677
					678
					679
					680
					906

Ημερομ.2012 Ημερομ.2012

Ο ΔΗΛΩΝ Ο ΛΟΓΙΣΤΗΣ Ο ΥΠΟΒΛΩΝ

Η δήλωση υποβάλλεται, είτε αυτοπροσώπως είτε από οποιονδήποτε τρίτο, με την επίδειξη της ταυτότητάς του.

Α.Φ.Μ. Α.Φ.Μ.

Επώνυμο: Όνομα: Δίναση: Αρμόδια Δ.Ο.Υ.: Αρ. Μητρ. α.δ. ασκ. επαγγέλτος: Κατηγορία αδειας:

Επώνυμο: Όνομα: Δίναση: Αριθ. Δ. Ταυτ.:

010 012

011 ΕΠΙΧΕΙΡΗΜΑΤΙΑΣ 18-07-2012

1

(1) Συμπληρώνεται από την υπηρεσία. (2) Σε κάθε περίπτωση στο έντυπο αυτό σημειώνεται Χ στο ανάλογο τετράγωνο της απόδειξης (λεξιλόγιο) και όχι στον αντίστοιχο αριθμό (1,2 κ.λπ.) αυτής.
(3) Εάν καταβάλλεται ενοίκια σε περισσότερους εκμισθωτές συνυποβάλλεται κατάσταση. Στον πίνακα αναγράφονται τα ενοίκια που βαρύνουν την κλειόμενη χρήση.
(4) Σε περίπτωση δωρεάν παραχώρησης εγκατάστασης, συμπληρώνεται αντίστοιχα τα πεδία δεδομένων εγκατάστασης, περιόδου παραχώρησης, ονοματεπώνυμο ιδιοκτήτη και ΑΦΜ ιδιοκτήτη.
(5) Οι ενδείξεις αυτές συμπληρώνονται εφόσον αναφέρονται οι προαπαιτούμενες του άρθρου 38 του ν.2873/2000.
(6) Συμπληρώνεται από συγγραφείς, μουσουργούς και καλλιτέχνες, ζωγράφους ή γλύπτες ή χειράκιες παρ. 7 άρθρ. 48 του Κ.Φ.Ε.
(7) Συμπληρώνεται από αυτούς που δεν τηρούν βιβλία Β' κατηγορίας του Κ.Β.Σ. ενώ ήταν υπόχρεοι σε τήρηση.

Δήλωση (Ε3) που υποβλήθηκε ηλεκτρονικά

για τον **Α.Φ.Μ.**

με αριθμό καταχώρησης

ΠΙΝΑΚΑΣ ΣΤ'. ΕΠΙΧΕΙΡΗΣΕΙΣ - ΕΛΕΥΘΕΡΟΙ ΕΠΑΓΓΕΛΜΑΤΙΕΣ ΜΕ ΒΙΒΛΙΑ Β' ΚΑΤΗΓΟΡΙΑΣ										
α) Αγορές		Εισαγωγής		β) Απογραφές		Εναρξής		Λήξης		
εμπορευμάτων	231	16.189,89	232	εμπορεύματα	256	13.410,70	257	20.346,29		
α' & β' υλών-υλικών συσκ.	235		236	έτοιμα προϊόντα και υποπροϊόντα	258		260			
αναλώσιμων υλικών	239		240	πρώτες και βοηθητικές ύλες	261		262			
αναλλακτικών παγίων	243		244	υλικά συσκευασίας	264		265			
ειδών συσκευασίας	247		248	ημιτελή	267		268			
Σύνολο αγορών	251	16.189,89	252	υπολείμματα	270		271			
Αγορές παγίων χρήσης	811		812	Σύνολο απογραφής	520	13.410,70	521	20.346,29		
γ) Ακαθάρσια Ύψους Εμπορίας - Μεταποίησης				δ) Δαπάνες		Εμπορίας - Μεταποίησης		Παροχής Υπηρεσιών		
χοντρική πώληση εμπορευμάτων	263	3.244,87	αμοιβές προσωπικού	522	523		524			
λαϊκή πώληση εμπορευμάτων	266	7.786,56	αμοιβές και έξοδα τρίτων	525	526		527			
χοντρική πώληση προϊόντων	269		παροχές τρίτων, φόροι-τέλη	528	2.400,00	529	530			
λαϊκή πώληση προϊόντων	272		Ψόφηση	531		532	533			
λοπά έσοδα δραστηριότητας	273		διαφορά έσοδα	534		535	536			
Σύνολο Βαθών Εμπορ.-Μετ.	540	11.043,43	τόκοι και συναφή έξοδα	537		538	539			
ε) Ακαθάρσια Ύψους Παροχής Υπηρεσιών				στ) Εξωλογιστικός προσδιορισμός κερδών επιχειρήσεων καθώς και ακαθάρσια έσοδα ανά Μ.Σ.Κ.Κ. για βιβλία Β' κατηγορίας, η		Καθαρά κέρδη				
Π.Υ. προς το Δημόσιο	279	742,48	Σύνολο δαπανών	544	2.400,00	545	546			
Π.Υ.	276									
Π.Υ.	519									
λοπά έσοδα παρ. υπηρεσιών	282		302	303	351	304	742,48	359	305	
Σύνολο Βαθών Παρ. Υπηρεσιών	547	742,48	308	309	352	310		360	311	
ζ) Ακαθάρσια Ύψους Ελευθέρων Επαγγελματιών				Σύνολο αγορών		Ακαθάρσια έσοδα		Σύνολο κερδών		
ιδιωτική πλοίαρα	274		314	315	353	316		361	317	
Π.Υ. προς το Δημόσιο Τομέα	277		320	321	354	322		362	323	
επιτηδεύματις κ.τ.λ. α	280		326	327	355	328		363	329	
μηλέτες μηχανικών	275		332	333	356	334		364	335	
λοπά έσοδα Ελευθέρων Επαγγ.	278			334	357	335		365	336	
Σύνολο Βαθών Ελ. Επαγγ.	283		Σύνολο	343	358	340	742,48	366	341	
η) Λογιστικός προσδιορισμός καθαρίων κερδών επιχειρήσεων με βιβλία Β' Κατηγορίας				Σύνολο κερδών		Καθαρά κέρδη				
Σύνολο Ακαθάρσιων Εσόδων				Εμπορίας - Μεταποίησης	548	11.043,43	549	742,48	550	11.785,91
Μείων. Κόστος Πωληθέντων (Αναλώσεων)				Παροχής Υπηρεσιών	552	9.265,30	553	554	555	9.265,30
Μείων. Δαπάνες χρήσης				Ελευθέρων Επαγγελματιών	556	2.400,00	557	558	559	2.400,00
Κέρδος βάσει Λογιστικού προσδιορισμού				Συνολικά	560	-611,87	561	742,48	562	130,61
Πλέον. Δαπάνες μη εκπιπόμενες κ				Καθαρό Κέρδος με λογιστικό προσδιορισμό	564		565	566	567	
Καθαρό Κέρδος με λογιστικό προσδιορισμό				568	-611,87	569	742,48	570	571	130,61

ΠΙΝΑΚΑΣ ΣΤ'. ΠΡΟΣΔΙΟΡΙΣΜΟΣ ΦΟΡΟΛΟΓΗΤΕΩΝ ΚΕΡΔΩΝ ΕΠΙΧΕΙΡΗΣΕΩΝ ΜΕ ΒΙΒΛΙΑ Β' ΚΑΤΗΓΟΡΙΑΣ ΚΑΙ ΕΛΕΥΘΕΡΩΝ ΕΠΑΓΓΕΛΜΑΤΙΩΝ									
Πλέον. Έσοδα περ. α', β', γ', δ' παρ. 1 αρ. 32, περ. ε', β', γ', δ' παρ. 3 αρ. 50 ν. 2238/1994 κτλ.	840		840	μείον αφορολ. εκπ. ύστες αναπτ. νόμων	592		592		592
μείον δαπάνη αγοράς Φ.Τ.Μ. κ	336		336	μείον δαπάνη επαι. έρευνας (εξωλογιστικά)	318		318		318
μείον αποβλαβ. άδειας Φ.Δ.Χ. ν. 3888/2011	312		312	μείον έκπτωσης ποσών λόγω απώλειών	313		313		313
μείον ποσό επένδυσης παρ. 9 άρθρ. 73 ν. 3842/10 κ	382		382	Φορολογητέα Καθαρά Αποαλλόμενα	346		346		130,61

ΠΙΝΑΚΑΣ Η'. ΓΕΝΙΚΕΣ ΟΙΚΟΝΟΜΙΚΕΣ ΠΛΗΡΟΦΟΡΙΕΣ ΕΠΙΧΕΙΡΗΣΕΩΝ ΜΕ ΒΙΒΛΙΑ Γ' ΚΑΤΗΓΟΡΙΑΣ									
α) Ισολογισμοί		Εναρξής κ		Λήξης		β) Έσοδα			
1 Κεφάλαια	(Α8)	161	162	συνολικά έσοδα από παροχή υπηρεσιών	(Λ/73)	459			
2 Διαφορά από διάθεση μετοχών κλπ σε άφο	(Α8)	165	166	επιχορηγητικές και διάφορα έσοδα πωλησιών	(Λ/74)	465			
3 Διαφορά από απορροφήσεις	(Α8)	169	170	έσοδα παρεπόμενων ασχολιών	(Λ/75)	467			
4 Ακαθάρσια έσοδα	(Α8)	173	174	έσοδα κεφαλαίων	(Λ/76)	469			
5 Αποσβεστικά κ	(Α8)	177	178	Ψόφηση παγίων & χρησιμ. προβλ. εκμετάλλευσης	(Λ/78)	471			
6 Παραρτηρητικές υπογραφές	(Α8)	181	182	έκτακτα και ανόργανα έσοδα και κέρδη		475			
7 Παραρτηρητικές υπογραφές	(Α8)	185	186						
8 Υποχρεώσεις λογιστικής	(Α8)	189	190	α) Κόστη					
9 Υποχρεώσεις λογιστικής	(Α8)	193	194	α) παραγθέντων προϊόντων ετοιμών και ημιτελών		412			
10 Κόστος υπηρεσιών κ	(Α8)	163	164	κόστος α' & β' υλών - υλικών συσκευασίας		416			
11 Κόστος	(Α8)	167	168	κόστος αναλώσιμων υλικών που αναλώθηκαν		424			
12 Τραβήματα κ	(Α8)	171	172	κόστος ειδών συσκευασίας που αναλώθηκαν		425			
13 Υποχρεώσεις λογιστικής	(Α8)	175	176	δαπάνες παραγωγής		428			
14 Τραβήματα κ	(Α8)	179	180	φόρα βιομηχανοποίησης		431			
15 Επιστροφές λογιστικής	(Α8)	183	184	δ) Δαπάνες					
16 Επιστροφές λογιστικής	(Α8)	187	188	σύνολο δαπανών για παροχή υπηρεσιών		461			
17 Επιστροφές λογιστικής	(Α8)	191	192	έκτακτα και ανόργανα έξοδα και ζημιές		477			

(1) Οι επιχειρήσεις και οι ελεύθεροι επαγγελματίες με βιβλία Β' κατηγορίας συμπληρώνουν μόνο τις στήλες "κωδ. άρθρ. πίνακων Μ.Σ.Κ.Κ.", "ακαθάρσια έσοδα" και "Συνολικά καθ. κέρδος (%)".
 (2) Επιτηδεύματις Β' ή Γ' κατηγορίας Κ.Β.Σ. οι οποίοι παρακράτησαν φόρο από αυτές τις αμοιβές.
 (3) Συμπληρώνεται από τις επιχειρήσεις που τηρούν βιβλία Β' κατηγορίας του Κ.Β.Σ. μόνο στην περίπτωση εξωλογιστικού προσδιορισμού του καθαρού εισοδήματός τους.
 (4) Αναγράφεται το ποσό επένδυσης για παροχ. κλημ. έργων της παρ. 9 άρθρ. 73 ν. 3842/2010.
 (5) Συμπληρώνεται μόνο όταν τα σχετικά στοιχεία δεν προκύπτουν από την απογραφή λήξης στο έντυπο Ε3 της προηγούμενης χρήσης, ομοίως για τα στοιχεία έναρξης του πίνακα Θ, υποπίνακας ε.
 (6) Μεταφορά από κατάσταση φορολογικής αναμόρφωσης.

Δήλωση (Ε3) που υποβλήθηκε ηλεκτρονικά

για τον Α.Φ.Μ.

με αριθμό καταχώρησης

ΠΙΝΑΚΑΣ Θ'. ΑΝΑΛΥΤΙΚΕΣ ΟΙΚΟΝΟΜΙΚΕΣ ΠΛΗΡΟΦΟΡΙΕΣ ΕΠΙΧΕΙΡΗΣΕΩΝ ΜΕ ΒΙΒΛΙΑ Γ' ΚΑΤΗΓΟΡΙΑΣ										
α) Πωλήσεις	Χονδρικές Πωτηρικό		Λιανικές Πωτηρικό		Ενδοοικονομικές Παραδόσεις		Εισαγωγές		Πωλήσεις στο Δημόσιο	
εμπορευμάτων	466		478		474		470		841	
προϊόντων ετοίμων και ημιτελών	464		476		472		468		842	
υποπροϊόντων - υπολείμμάτων	480		843		844		845		846	
α' & β' υλών - υλικών συσκευασίας	482		847		848		849		850	
αναλωσίμων υλικών	484		851		852		853		854	
αναλλακτικών παγίων	486		855		856		857		858	
ειδών συσκευασίας	487		859		860		861		862	
ΣΥΝΟΛΟ ΠΩΛΗΣΕΩΝ	488		863		864		865		866	
πωλήσεις για λογαριασμό τρίτων	508		512		867		868		869	
πωλήσεις παγίων	195		870		871		872		873	
β) Έσοδα από παροχή υπηρεσιών	στο εσωτερικό		στην Ευρωπαϊκή Ένωση		σε τρίτες χώρες		γ) Κόστος προϊόντων - εμπορευμάτων (ελαττωμένη χρήση)			
προμήθειες - μετείλες	453		874		875		κόστος πωληθέντων εμπορευμάτων		404	
παροχή υπηρεσιών στο Δημόσιο	455						κόστος πωληθέντων προϊόντων		408	
	457		876		877		Σύνολο (κόστος πωληθέντων)		434	
δ) Αγορές	Εσωτερικό		Εισαγωγές		Ενδοοικ. αποκτήσεις		Αγοράρα από φορολογικά απαλλαγμένα πρόσωπα και βιβλία υλών		Εναρξής	Λήξης
εμπορευμάτων	401		402		403		εμπορεύματα		426	427
α' & β' υλών - υλικ. συσκ.	405		406		407		προϊόντα έτοιμα και ημιτελή		428	430
αναλωσίμων υλικών	409		410		411		υποπροϊόντα και υπολείμματα		432	433
αναλλακτικών παγίων	413		414		415		παραγωγή σε εξέλιξη		435	436
ειδών συσκ.	(Α28) 417		418		419		α' & β' υλικών υλικών συσκευασίας		437	438
Σύνολο αγορών	421		422		423		αναλώσιμα υλικά		440	441
Αγορές παγίων	878		879		880		αναλικά παγίων στοιχείων		443	444
στη Δαπάνες (συνολικά)							είδη συσκευασίας (Α28)		448	447
αμοιβές και έξοδα προσωπικού	(Α80) 439						Σύνολο απαγορής		449	450
αμοιβές και έξοδα τρίτων	(Α81) 442						ΑΠΟΤΕΛΕΣΜΑΤΑ ΑΠΟΤΙΜΩΣΗΣ ΥΠΗΡΕΣΙΩΝ		463	
παροχές τρίτων	(Α82) 445						ΜΙΚΤΟ ΑΠΟΤΕΛΕΣΜΑ ΑΠΟΤΙΜΩΣΗΣ		496	
φόροι - τέλη	(Α83) 448						ΟΛΙΚΟ ΑΠΟΤΕΛΕΣΜΑ ΕΚΠΛΗΡΩΣΗΣ		473	490
δώρα έξοδα	(Α84) 451						ΚΑΘΑΡΟ ΑΠΟΤΕΛΕΣΜΑ ΕΤΗΣΙΟ		479	494
τόκοι και συναφή έξοδα	(Α85) 452						ΚΑΘΑΡΟ ΑΠΟΤΕΛΕΣΜΑ ΕΤΗΣΙΟ ΣΥΝΤΑ		481	498
αποσβέσεις παγίων	(Α86) 454						ΑΦΕΡΟΥΜΕΝΑ ΑΠΟΦΕΡΜΑΤΑ		483	502
προβλεπόμενες εκμετάλλευσης	(Α87) 456						ΑΥΛΟΚΑΡΚΟΤΗΤΑ ΕΤΗΣΙΟ		485	506
οργανικά έξοδα υποκαταστήματων	(Α88) 458						Έμμεση φορολογικά αποτελέσματα επί εφόδου		500	881
άθροισμα Α95+Α97 (με πρόσημο)	460						Έμμεση φορολογικά αποτελέσματα επί εισοδήμων		504	882
Γενικό σύνολο εφόδων	462						Καθαρά κέρδη παροχής υπηρεσιών επί εφόδων		884	885
Σύνολο νέων ετήσιων φορολογικών εισοδημάτων (ε)		196					Μεταφορά αποτελεσμάτων από τη βιβλία Β' κατηγορίας		197	
ΠΙΝΑΚΑΣ Γ'. ΑΚΑΘΑΡΙΣΤΑ ΕΣΟΔΑ & ΚΑΘΑΡΑ ΚΕΡΔΗ ΑΥΤΟΕΛΕΓΧΟΥ ΜΕ ΒΑΣΗ ΤΟΥ ΑΡΘ. 15 ν.3296/04 (για ετήσι. και ελάτθ. εισοδήματ. αρθ. 14 ν.3296/04 (1))										
	Κόστος Πωληθέντων (α)	Δαπάνες Έξοδα-Αποσβέσεις (β)	Άθροισμα [(α)+(β)]=γ	Συντελεστής Αναγωγής (δ)	Ακαθάριστα Έσοδα αυτοελέγχου [(γ)χ(δ)] ή [(β)χ(δ)]=ε	Ακαθάριστα έσοδα βάσει βιβλίων και στοιχείων (στ)				
ΕΜΠΟΡΙΑ - ΠΑΡΑΓΩΓΗ	121	122	100	101	125	128				
ΠΑΡΟΧΗ ΥΠΗΡΕΣΙΩΝ		102		104	105	106				
ΕΛΕΥΘΕΡΙΟ ΕΠΑΓΓΕΛΜΑ		112		114	115	116				
	ΣΥΝΟΛΑ				103	111				
	ΕΜΠΟΡΙΑ - ΠΑΡΑΓΩΓΗ	ΠΑΡΟΧΗ ΥΠΗΡΕΣΙΩΝ	ΕΛΕΥΘΕΡΙΟ ΕΠΑΓΓΕΛΜΑ	ΣΥΝΟΛΑ						
Καθαρά έσοδα (αναφέρονται τα περιλαμβανόμενα από τα οποία των οποίων εφόδων (β) και (στ)) (ε)	127	132		137	142					
Μ.Σ.Κ.Κ. ή μέσο όρος Μ.Σ.Κ.Κ. ή μέσο σπληνικό αποτέλεσμα (θ)	128	133		138						
Καθαρά έσοδα αυτοελέγχου (δ) (σ)	129	134		139	143					
Καθαρά έσοδα (αναφέρονται τα περιλαμβανόμενα από τα οποία των εφόδων (β) και (στ)) (ε)	130	135		140	144					
Καθαρά κέρδη (αναφέρονται τα περιλαμβανόμενα από τα οποία των εφόδων (β) και (στ)) (ε)	131	136		141	145					
ΠΙΝΑΚΑΣ ΙΑ'. ΠΡΟΣΔΙΟΡΙΣΜΟΣ ΚΑΘΑΡΟΥ ΓΕΩΡΓΙΚΟΥ ΕΙΣΟΔΗΜΑΤΟΣ ΜΕ ΒΑΣΗ ΤΑ ΒΙΒΛΙΑ ΚΑΙ ΣΤΟΙΧΕΙΑ (2)										
Νομός (Δήμος / Διαμερίσμα ή κοινότητα) εκμετάλλευσης	Έκταση σε στρέμματα	Είδος αγρού, παραγωγής (φυτικό ή ζωικό προϊόν)	Ακαθάριστο εισόδημα (α)	Συντελεστής καθαρού εφόδου (β)	Καθαρά κέρδη (γ) = (α) x (β)					
		ΣΥΝΟΛΟ	631		ΣΥΝΟΛΟ	632				

(1) Βλέπετε σχετικές οδηγίες συμπλήρωσης του εντύπου καθώς και εγκυκλίους εφαρμογής των διατάξεων των άρθρ. 13 έως και 17 του ν.3296/04.
 (2) Συμπληρώνεται υποχρεωτικά από τα Νομικά Πρόσωπα με γεωργικά εισοδήματα.
 (3) Συμπληρώνεται από προσωπικές εταιρίες (Ο.Ε., Ε.Ε., κλπ.) που μετατρέπουν μέσα στη χρήση σε ΕΠΕ ή ΑΕ με τις γενικές διατάξεις και προϋποθέσεις του Κ.Β.Σ. Αναγράφονται τα αποτελέσματα των βιβλίων Β' κατηγορίας του Κ.Β.Σ. μέχρι το χρόνο ολοκλήρωσης του μετασχηματισμού (χορήγηση ΑΡΜΑΕ), όπως αυτά προκύπτουν από την απογραφή έναρξης (Π.Ο.Α. 1083/15.6.2009).
 (4) Μεταφορά από κατάσταση φορολογικής αναμόρφωσης.

ΚΕΦΑΛΑΙΟ 4 : ΤΕΛΙΚΟ ΣΥΜΠΕΡΑΣΜΑ & ΕΠΙΛΟΓΟΣ

Όπως φαίνεται από τα παραπάνω η γενική κατάσταση της επιχείρησης είναι οριακή μεταξύ κέρδους και ζημιάς. Μπορεί τα κέρδη που έχει να είναι μικρά αλλά το περιθώριο για ανάπτυξη είναι μεγάλο .

ΕΠΙΛΟΓΟΣ

Η όλη δημιουργία της πτυχιακής μου εργασίας ήταν μια επικοδομητική διαδικασία που μου άνοιξε τους ορίζοντες και σίγουρα με βοήθησε στην κατανόηση όλων των διαδικασιών που αφορούν και γενικότερα το περιβάλλον των επιχειρήσεων που τηρούν Β' κατηγορίας βιβλία. Η συνεργασία μου με την Δ. Μπρίνη ήταν πολύ καλή και σίγουρα με την ανταλλαγή των απόψεων και των ιδεών μας έκανε την διαδικασία πιο ευχάριστη και εύκολη.

ΠΑΡΑΡΤΗΜΑ

Α΄ ΤΡΙΜΗΝΟ 2011

ΜΗΝΑΣ ΙΑΝΟΥΑΡΙΟΣ ΕΣΟΔΑ

Κατάσταση παραστατικών εσόδων									
Σελίδα : 1									
Αξίες									
A/A	Ημερ/νία	Παραστατικ	Τύπος	Επωνυμία	Καθαρή	Φ.Π.Α.	Εξόδων	Συνολική	
1	03/01/2011	ΤΠΔ97	Τιμολ.Πώλ-Δελτ.Αποστ	ΝΙΚΟΛΑΟΥ Σ.- ΖΟΥΜΠΟΣ Ν. Ο.Ε.	162,60	37,40	0,00	200,00	
Αξίες									
A/A	Κωδικός	Περιγραφή	Καθαρή	Φ.Π.Α.	Εξόδων				
1	800343	χονδρ.πωλήσεις, ανταλ. 23%	162,60	37,40	0,00				
2	05/01/2011	809	Z Ταμειακής Μηχανής	ΛΙΑΝΙΚΕΣ ΠΩΛΗΣΕΙΣ	60,16	13,84	0,00	74,00	
Αξίες									
A/A	Κωδικός	Περιγραφή	Καθαρή	Φ.Π.Α.	Εξόδων				
1	800323	πωλήσεις λιπαντικών λιαν.23%	60,16	13,84	0,00				
3	08/01/2011	810	Z Ταμειακής Μηχανής	ΛΙΑΝΙΚΕΣ ΠΩΛΗΣΕΙΣ	114,63	26,37	0,00	141,00	
Αξίες									
A/A	Κωδικός	Περιγραφή	Καθαρή	Φ.Π.Α.	Εξόδων				
1	800303	πωλήσεις ανταλλακτικών λιανικ.23%	81,30	18,70	0,00				
2	800323	πωλήσεις λιπαντικών λιαν.23%	33,33	7,67	0,00				
4	10/01/2011	811	Z Ταμειακής Μηχανής	ΛΙΑΝΙΚΕΣ ΠΩΛΗΣΕΙΣ	16,26	3,74	0,00	20,00	
Αξίες									
A/A	Κωδικός	Περιγραφή	Καθαρή	Φ.Π.Α.	Εξόδων				
1	800323	πωλήσεις λιπαντικών λιαν.23%	16,26	3,74	0,00				
5	20/01/2011	812	Z Ταμειακής Μηχανής	ΛΙΑΝΙΚΕΣ ΠΩΛΗΣΕΙΣ	97,56	22,44	0,00	120,00	
Αξίες									
A/A	Κωδικός	Περιγραφή	Καθαρή	Φ.Π.Α.	Εξόδων				
1	800303	πωλήσεις ανταλλακτικών λιανικ.23%	81,30	18,70	0,00				
2	800323	πωλήσεις λιπαντικών λιαν.23%	16,26	3,74	0,00				
6	21/01/2011	813	Z Ταμειακής Μηχανής	ΛΙΑΝΙΚΕΣ ΠΩΛΗΣΕΙΣ	40,65	9,35	0,00	50,00	
Σελίδα : 2									
Αξίες									
A/A	Ημερ/νία	Παραστατικ	Τύπος	Επωνυμία	Καθαρή	Φ.Π.Α.	Εξόδων	Συνολική	
Αξίες									
A/A	Κωδικός	Περιγραφή	Καθαρή	Φ.Π.Α.	Εξόδων				
1	800323	πωλήσεις λιπαντικών λιαν.23%	40,65	9,35	0,00				
7	22/01/2011	814	Z Ταμειακής Μηχανής	ΛΙΑΝΙΚΕΣ ΠΩΛΗΣΕΙΣ	40,65	9,35	0,00	50,00	
Αξίες									
A/A	Κωδικός	Περιγραφή	Καθαρή	Φ.Π.Α.	Εξόδων				
1	800303	πωλήσεις ανταλλακτικών λιανικ.23%	8,13	1,87	0,00				
2	800323	πωλήσεις λιπαντικών λιαν.23%	32,52	7,48	0,00				
8	24/01/2011	815	Z Ταμειακής Μηχανής	ΛΙΑΝΙΚΕΣ ΠΩΛΗΣΕΙΣ	48,78	11,22	0,00	60,00	
Αξίες									
A/A	Κωδικός	Περιγραφή	Καθαρή	Φ.Π.Α.	Εξόδων				
1	800323	πωλήσεις λιπαντικών λιαν.23%	48,78	11,22	0,00				
9	25/01/2011	816	Z Ταμειακής Μηχανής	ΛΙΑΝΙΚΕΣ ΠΩΛΗΣΕΙΣ	270,73	62,27	0,00	333,00	
Αξίες									
A/A	Κωδικός	Περιγραφή	Καθαρή	Φ.Π.Α.	Εξόδων				
1	800303	πωλήσεις ανταλλακτικών λιανικ.23%	203,25	46,75	0,00				
2	800323	πωλήσεις λιπαντικών λιαν.23%	67,48	15,52	0,00				
10	26/01/2011	817	Z Ταμειακής Μηχανής	ΛΙΑΝΙΚΕΣ ΠΩΛΗΣΕΙΣ	113,82	26,18	0,00	140,00	
Αξίες									
A/A	Κωδικός	Περιγραφή	Καθαρή	Φ.Π.Α.	Εξόδων				
1	800303	πωλήσεις ανταλλακτικών λιανικ.23%	113,82	26,18	0,00				
11	27/01/2011	818	Z Ταμειακής Μηχανής	ΛΙΑΝΙΚΕΣ ΠΩΛΗΣΕΙΣ	52,85	12,15	0,00	65,00	
Αξίες									
A/A	Κωδικός	Περιγραφή	Καθαρή	Φ.Π.Α.	Εξόδων				
1	800303	πωλήσεις ανταλλακτικών λιανικ.23%	52,85	12,15	0,00				
Σύνολο					1.018,69	234,31	0,00	1.253,00	

ΜΗΝΑΣ ΙΑΝΟΥΑΡΙΟΣ ΕΞΟΔΑ

Κατάσταση παραστατικών εξόδων									
Σελίδα : 1									
Αξίες									
A/A	Ημερ/νία	Παραστατικ	Τύπος	Επωνυμία	Καθαρή	Φ.Π.Α.	Εξόδων	Συνολική	
1	05/01/2011	35848	Τμολόγιο Αγοράς - Δ	ΜΠΟΥΚΗ Δ. & Ε. Ο.Ε.	92,81	21,35	0,00	114,16	
Αξίες									
A/A	Κωδικός	Περιγραφή	Καθαρή	Φ.Π.Α.	Εξόδων				
1	200023	Αγορές Εμπορ. Εσωτερ 23%	92,81	21,35	0,00				
2	07/01/2011	25882	Τμολόγιο Αγοράς - Δ	ΜΠΟΥΚΗ Δ. & Ε. Ο.Ε.	153,48	35,30	0,00	188,78	
Αξίες									
A/A	Κωδικός	Περιγραφή	Καθαρή	Φ.Π.Α.	Εξόδων				
1	200023	Αγορές Εμπορ. Εσωτερ 23%	153,48	35,30	0,00				
3	07/01/2011	35871	Τμολόγιο Αγοράς - Δ	ΜΠΟΥΚΗ Δ. & Ε. Ο.Ε.	102,11	23,49	0,00	125,60	
Αξίες									
A/A	Κωδικός	Περιγραφή	Καθαρή	Φ.Π.Α.	Εξόδων				
1	200023	Αγορές Εμπορ. Εσωτερ 23%	102,11	23,49	0,00				
4	10/01/2011	35938	Τμολόγιο Αγοράς - Δ	ΜΠΟΥΚΗ Δ. & Ε. Ο.Ε.	13,00	2,99	0,00	15,99	
Αξίες									
A/A	Κωδικός	Περιγραφή	Καθαρή	Φ.Π.Α.	Εξόδων				
1	200023	Αγορές Εμπορ. Εσωτερ 23%	13,00	2,99	0,00				
5	14/01/2011	36064	Τμολόγιο Αγοράς - Δ	ΜΠΟΥΚΗ Δ. & Ε. Ο.Ε.	134,72	30,99	0,00	165,71	
Αξίες									
A/A	Κωδικός	Περιγραφή	Καθαρή	Φ.Π.Α.	Εξόδων				
1	200023	Αγορές Εμπορ. Εσωτερ 23%	134,72	30,99	0,00				
6	17/01/2011	36065	Τμολόγιο Αγοράς - Δ	ΜΠΟΥΚΗ Δ. & Ε. Ο.Ε.	17,00	3,91	0,00	20,91	
Αξίες									
A/A	Κωδικός	Περιγραφή	Καθαρή	Φ.Π.Α.	Εξόδων				
1	200023	Αγορές Εμπορ. Εσωτερ 23%	17,00	3,91	0,00				
Σελίδα : 2									
Αξίες									
A/A	Κωδικός	Περιγραφή	Καθαρή	Φ.Π.Α.	Εξόδων				
Αξίες									
A/A	Ημερ/νία	Παραστατικ	Τύπος	Επωνυμία	Καθαρή	Φ.Π.Α.	Εξόδων	Συνολική	
7	17/01/2011	ΠΙΣ280	Πιστωτικό Τμολόγιο	ΜΠΟΥΚΗ Δ. & Ε. Ο.Ε.	-65,04	-14,96	0,00	-80,00	
Αξίες									
A/A	Κωδικός	Περιγραφή	Καθαρή	Φ.Π.Α.	Εξόδων				
1	200023	Αγορές Εμπορ. Εσωτερ 23%	-65,04	-14,96	0,00				
8	19/01/2011	4117	Τμολόγιο Αγοράς - Δ	ΕΦΑΡΜΟΓΕΣ ΣΥΝΕΧΟΥΣ ΡΕΥΜΑΤΟΣ ΜΟΝ(69,11	15,90	0,00	85,01	
Αξίες									
A/A	Κωδικός	Περιγραφή	Καθαρή	Φ.Π.Α.	Εξόδων				
1	200023	Αγορές Εμπορ. Εσωτερ 23%	69,11	15,90	0,00				
9	19/01/2011	ΠΙΣ281	Πιστωτικό Τμολόγιο	ΜΠΟΥΚΗ Δ. & Ε. Ο.Ε.	-286,59	-65,92	0,00	-352,51	
Αξίες									
A/A	Κωδικός	Περιγραφή	Καθαρή	Φ.Π.Α.	Εξόδων				
1	200023	Αγορές Εμπορ. Εσωτερ 23%	-286,59	-65,92	0,00				
10	21/01/2011	36230	Τμολόγιο Αγοράς - Δ	ΜΠΟΥΚΗ Δ. & Ε. Ο.Ε.	428,04	98,45	0,00	526,49	
Αξίες									
A/A	Κωδικός	Περιγραφή	Καθαρή	Φ.Π.Α.	Εξόδων				
1	200023	Αγορές Εμπορ. Εσωτερ 23%	428,04	98,45	0,00				
11	21/01/2011	4118	Τμολόγιο Αγοράς - Δ	ΕΦΑΡΜΟΓΕΣ ΣΥΝΕΧΟΥΣ ΡΕΥΜΑΤΟΣ ΜΟΝ(221,19	50,88	0,00	272,07	
Αξίες									
A/A	Κωδικός	Περιγραφή	Καθαρή	Φ.Π.Α.	Εξόδων				
1	200023	Αγορές Εμπορ. Εσωτερ 23%	221,19	50,88	0,00				
12	24/01/2011	36265	Τμολόγιο Αγοράς - Δ	ΜΠΟΥΚΗ Δ. & Ε. Ο.Ε.	25,00	5,75	0,00	30,75	
Αξίες									
A/A	Κωδικός	Περιγραφή	Καθαρή	Φ.Π.Α.	Εξόδων				
1	200023	Αγορές Εμπορ. Εσωτερ 23%	25,00	5,75	0,00				
13	24/01/2011	4070	Τμολόγιο Αγοράς - Δ	KARALIS GROUP ABEE	162,61	37,40	0,00	200,01	

							Αξίες		
A/A	Ημερ/νια	Παραστατικ	Τύπος	Επωνυμία	Καθαρή	Φ.Π.Α.	Εξόδων	Συνολική	
					Αξίες				
A/A	Κωδικός	Περιγραφή	Καθαρή	Φ.Π.Α.	Εξόδων				
1	200023	Αγορές Εμπορ. Εσωτερ 23%	162,61	37,40	0,00				
14	25/01/2011	36266	Τριμολόγιο Αγοράς - Δ	ΜΠΟΥΚΗ Δ. & Ε. Ο.Ε.	100,37	23,08	0,00	123,45	
					Αξίες				
A/A	Κωδικός	Περιγραφή	Καθαρή	Φ.Π.Α.	Εξόδων				
1	200023	Αγορές Εμπορ. Εσωτερ 23%	100,37	23,08	0,00				
15	26/01/2011	36318	Τριμολόγιο Αγοράς - Δ	ΜΠΟΥΚΗ Δ. & Ε. Ο.Ε.	94,14	21,65	0,00	115,79	
					Αξίες				
A/A	Κωδικός	Περιγραφή	Καθαρή	Φ.Π.Α.	Εξόδων				
1	200023	Αγορές Εμπορ. Εσωτερ 23%	94,14	21,65	0,00				
16	29/01/2011	36430	Τριμολόγιο Αγοράς - Δ	ΜΠΟΥΚΗ Δ. & Ε. Ο.Ε.	50,16	11,54	0,00	61,70	
					Αξίες				
A/A	Κωδικός	Περιγραφή	Καθαρή	Φ.Π.Α.	Εξόδων				
1	200023	Αγορές Εμπορ. Εσωτερ 23%	50,16	11,54	0,00				
Σύνολα					1.312,11	301,80	0,00	1.613,91	

ΜΗΝΑΣ ΦΕΒΡΟΥΑΡΙΟΣ ΕΣΟΔΑ

Κατάσταση παραστατικών εσόδων									
									Σελίδα : 1
Αξίες									
A/A	Ημερ/νία	Παραστατικ	Τύπος	Επωνυμία	Καθαρή	Φ.Π.Α.	Εξόδων	Συνολική	
1	01/02/2011	ΤΠΔ	Τιμολ.Πώλ-Δελτ.Αποστ	ΟΙΚΟΝΟΜΟΠΟΥΛΟΣ ΓΕΩΡΓΙΟΣ	22,66	5,24	0,00	27,90	
Αξίες									
A/A	Κωδικός	Περιγραφή	Καθαρή	Φ.Π.Α.	Εξόδων				
1	800353	χονδρ. πωλησεις, λιπαν. 23%	22,66	5,24	0,00				
2	01/02/2011	ΤΠΔ98	Τιμολ.Πώλ-Δελτ.Αποστ	ΓΟΥΛΗΣ Σ & ΣΙΑ ΕΕ	195,12	44,88	0,00	240,00	
Αξίες									
A/A	Κωδικός	Περιγραφή	Καθαρή	Φ.Π.Α.	Εξόδων				
1	800343	χονδρ.πωλησεις, ανταλ. 23%	195,12	44,88	0,00				
3	07/02/2011	819	Z Ταμειακής Μηχανής	ΛΙΑΝΙΚΕΣ ΠΩΛΗΣΕΙΣ	60,98	14,02	0,00	75,00	
Αξίες									
A/A	Κωδικός	Περιγραφή	Καθαρή	Φ.Π.Α.	Εξόδων				
1	800303	πωλησεις ανταλλακτικων λιανικ.23%	60,98	14,02	0,00				
4	09/02/2011	820	Z Ταμειακής Μηχανής	ΛΙΑΝΙΚΕΣ ΠΩΛΗΣΕΙΣ	121,95	28,05	0,00	150,00	
Αξίες									
A/A	Κωδικός	Περιγραφή	Καθαρή	Φ.Π.Α.	Εξόδων				
1	800303	πωλησεις ανταλλακτικων λιανικ.23%	121,95	28,05	0,00				
5	10/02/2011	821	Z Ταμειακής Μηχανής	ΛΙΑΝΙΚΕΣ ΠΩΛΗΣΕΙΣ	30,89	7,11	0,00	38,00	
Αξίες									
A/A	Κωδικός	Περιγραφή	Καθαρή	Φ.Π.Α.	Εξόδων				
1	800323	πωλησεις λιπαντικων λιαν.23%	30,89	7,11	0,00				
6	15/02/2011	822	Z Ταμειακής Μηχανής	ΛΙΑΝΙΚΕΣ ΠΩΛΗΣΕΙΣ	58,53	13,47	0,00	72,00	
Αξίες									
A/A	Κωδικός	Περιγραφή	Καθαρή	Φ.Π.Α.	Εξόδων				
1	800323	πωλησεις λιπαντικων λιαν.23%	58,53	13,47	0,00				
Σελίδα : 2									
Αξίες									
A/A	Κωδικός	Περιγραφή	Καθαρή	Φ.Π.Α.	Εξόδων				
Αξίες									
A/A	Ημερ/νία	Παραστατικ	Τύπος	Επωνυμία	Καθαρή	Φ.Π.Α.	Εξόδων	Συνολική	
7	16/02/2011	823	Z Ταμειακής Μηχανής	ΛΙΑΝΙΚΕΣ ΠΩΛΗΣΕΙΣ	16,26	3,74	0,00	20,00	
Αξίες									
A/A	Κωδικός	Περιγραφή	Καθαρή	Φ.Π.Α.	Εξόδων				
1	800323	πωλησεις λιπαντικων λιαν.23%	16,26	3,74	0,00				
8	21/02/2011	824	Z Ταμειακής Μηχανής	ΛΙΑΝΙΚΕΣ ΠΩΛΗΣΕΙΣ	48,78	11,22	0,00	60,00	
Αξίες									
A/A	Κωδικός	Περιγραφή	Καθαρή	Φ.Π.Α.	Εξόδων				
1	800303	πωλησεις ανταλλακτικων λιανικ.23%	48,78	11,22	0,00				
9	28/02/2011	825	Z Ταμειακής Μηχανής	ΛΙΑΝΙΚΕΣ ΠΩΛΗΣΕΙΣ	138,22	31,78	0,00	170,00	
Αξίες									
A/A	Κωδικός	Περιγραφή	Καθαρή	Φ.Π.Α.	Εξόδων				
1	800303	πωλησεις ανταλλακτικων λιανικ.23%	138,22	31,78	0,00				
Σύνολα					693,39	159,51	0,00	852,90	

ΜΗΝΑΣ ΦΕΒΡΟΥΑΡΙΟΣ ΕΞΟΔΑ

Κατάσταση παραστατικών εξόδων									
									Σελίδα : 1
Αξίες									
A/A	Ημερ/νία	Παραστατικ	Τύπος	Επωνυμία	Καθαρή	Φ.Π.Α.	Εξόδων	Συνολική	
1	03/02/2011	36528	Τμολόγιο Αγοράς - Δ	ΜΠΟΥΚΗ Δ. & Ε. Ο.Ε.	47,00	10,81	0,00	57,81	
Αξίες									
A/A	Κωδικός	Περιγραφή	Καθαρή	Φ.Π.Α.	Εξόδων				
1	200023	Αγορές Εμπορ. Εσωτερ 23%	47,00	10,81	0,00				
2	07/02/2011	36589	Τμολόγιο Αγοράς - Δ	ΜΠΟΥΚΗ Δ. & Ε. Ο.Ε.	61,00	14,03	0,00	75,03	
Αξίες									
A/A	Κωδικός	Περιγραφή	Καθαρή	Φ.Π.Α.	Εξόδων				
1	200023	Αγορές Εμπορ. Εσωτερ 23%	61,00	14,03	0,00				
3	09/02/2011	36647	Τμολόγιο Αγοράς - Δ	ΜΠΟΥΚΗ Δ. & Ε. Ο.Ε.	121,88	28,03	0,00	149,91	
Αξίες									
A/A	Κωδικός	Περιγραφή	Καθαρή	Φ.Π.Α.	Εξόδων				
1	200023	Αγορές Εμπορ. Εσωτερ 23%	121,88	28,03	0,00				
4	10/02/2011	36688	Τμολόγιο Αγοράς - Δ	ΜΠΟΥΚΗ Δ. & Ε. Ο.Ε.	78,00	17,94	0,00	95,94	
Αξίες									
A/A	Κωδικός	Περιγραφή	Καθαρή	Φ.Π.Α.	Εξόδων				
1	200023	Αγορές Εμπορ. Εσωτερ 23%	78,00	17,94	0,00				
5	11/02/2011	36718	Τμολόγιο Αγοράς - Δ	ΜΠΟΥΚΗ Δ. & Ε. Ο.Ε.	3.881,52	892,75	0,00	4.774,27	
Αξίες									
A/A	Κωδικός	Περιγραφή	Καθαρή	Φ.Π.Α.	Εξόδων				
1	200023	Αγορές Εμπορ. Εσωτερ 23%	3.881,52	892,75	0,00				
6	11/02/2011	36721	Τμολόγιο Αγοράς - Δ	ΜΠΟΥΚΗ Δ. & Ε. Ο.Ε.	8,30	1,91	0,00	10,21	
Αξίες									
A/A	Κωδικός	Περιγραφή	Καθαρή	Φ.Π.Α.	Εξόδων				
1	200023	Αγορές Εμπορ. Εσωτερ 23%	8,30	1,91	0,00				
Σελίδα : 2									
Αξίες									
A/A	Κωδικός	Περιγραφή	Καθαρή	Φ.Π.Α.	Εξόδων				
Αξίες									
A/A	Ημερ/νία	Παραστατικ	Τύπος	Επωνυμία	Καθαρή	Φ.Π.Α.	Εξόδων	Συνολική	
7	14/02/2011	4462	Τμολόγιο Αγοράς - Δ	ΕΦΑΡΜΟΓΕΣ ΣΥΝΕΧΟΥΣ ΡΕΥΜΑΤΟΣ ΜΟΝΙΣ	161,45	37,13	0,00	198,58	
Αξίες									
A/A	Κωδικός	Περιγραφή	Καθαρή	Φ.Π.Α.	Εξόδων				
1	200023	Αγορές Εμπορ. Εσωτερ 23%	161,45	37,13	0,00				
8	15/02/2011	36775	Τμολόγιο Αγοράς - Δ	ΜΠΟΥΚΗ Δ. & Ε. Ο.Ε.	69,50	15,99	0,00	85,49	
Αξίες									
A/A	Κωδικός	Περιγραφή	Καθαρή	Φ.Π.Α.	Εξόδων				
1	200023	Αγορές Εμπορ. Εσωτερ 23%	69,50	15,99	0,00				
9	15/02/2011	36778	Τμολόγιο Αγοράς - Δ	ΜΠΟΥΚΗ Δ. & Ε. Ο.Ε.	53,50	12,31	0,00	65,81	
Αξίες									
A/A	Κωδικός	Περιγραφή	Καθαρή	Φ.Π.Α.	Εξόδων				
1	200023	Αγορές Εμπορ. Εσωτερ 23%	53,50	12,31	0,00				
10	22/02/2011	158	Τμολόγιο Αγοράς - Δ	ΕΦΑΡΜΟΓΕΣ ΣΥΝΕΧΟΥΣ ΡΕΥΜΑΤΟΣ ΜΟΝΙΣ	36,47	8,39	0,00	44,86	
Αξίες									
A/A	Κωδικός	Περιγραφή	Καθαρή	Φ.Π.Α.	Εξόδων				
1	200023	Αγορές Εμπορ. Εσωτερ 23%	36,47	8,39	0,00				
11	22/02/2011	4571	Τμολόγιο Αγοράς - Δ	ΕΦΑΡΜΟΓΕΣ ΣΥΝΕΧΟΥΣ ΡΕΥΜΑΤΟΣ ΜΟΝΙΣ	72,94	16,78	0,00	89,72	
Αξίες									
A/A	Κωδικός	Περιγραφή	Καθαρή	Φ.Π.Α.	Εξόδων				
1	200023	Αγορές Εμπορ. Εσωτερ 23%	72,94	16,78	0,00				
12	28/02/2011	37011	Τμολόγιο Αγοράς - Δ	ΜΠΟΥΚΗ Δ. & Ε. Ο.Ε.	62,85	14,46	0,00	77,31	
Αξίες									
A/A	Κωδικός	Περιγραφή	Καθαρή	Φ.Π.Α.	Εξόδων				
1	200023	Αγορές Εμπορ. Εσωτερ 23%	62,85	14,46	0,00				
Σύνολα					4.654,41	1.070,53	0,00	5.724,94	

ΜΗΝΑΣ ΜΑΡΤΙΟΣ ΕΣΟΔΑ

Κατάσταση παραστατικών εσόδων									
Σελίδα : 1									
Αξίες									
A/A	Ημερ/νία	Παραστατικ	Τύπος	Επωνυμία	Καθαρή	Φ.Π.Α.	Εξόδων	Συνολική	
1	01/03/2011	826	Z Ταμειακής Μηχανής	ΛΙΑΝΙΚΕΣ ΠΩΛΗΣΕΙΣ	69,11	15,89	0,00	85,00	
Αξίες									
A/A	Κωδικός	Περιγραφή		Καθαρή	Φ.Π.Α.	Εξόδων			
1	800303	πωλήσεις ανταλλακτικών λιανικ.23%		69,11	15,89	0,00			
2	03/03/2011	ΤΠΔ100	Τιμολ.Πώλ-Δελτ.Αποστ	ΛΙΘΗΡ ΕΦΑΡΜΟΓΕΣ ΕΠΕ	419,51	96,49	0,00	516,00	
Αξίες									
A/A	Κωδικός	Περιγραφή		Καθαρή	Φ.Π.Α.	Εξόδων			
1	800343	χονδρ.πωλήσεις, ανταλ. 23%		419,51	96,49	0,00			
3	08/03/2011	827	Z Ταμειακής Μηχανής	ΛΙΑΝΙΚΕΣ ΠΩΛΗΣΕΙΣ	130,09	29,91	0,00	160,00	
Αξίες									
A/A	Κωδικός	Περιγραφή		Καθαρή	Φ.Π.Α.	Εξόδων			
1	800303	πωλήσεις ανταλλακτικών λιανικ.23%		130,09	29,91	0,00			
4	09/03/2011	828	Z Ταμειακής Μηχανής	ΛΙΑΝΙΚΕΣ ΠΩΛΗΣΕΙΣ	60,98	14,02	0,00	75,00	
Αξίες									
A/A	Κωδικός	Περιγραφή		Καθαρή	Φ.Π.Α.	Εξόδων			
1	800303	πωλήσεις ανταλλακτικών λιανικ.23%		60,98	14,02	0,00			
5	12/03/2011	829	Z Ταμειακής Μηχανής	ΛΙΑΝΙΚΕΣ ΠΩΛΗΣΕΙΣ	52,85	12,15	0,00	65,00	
Αξίες									
A/A	Κωδικός	Περιγραφή		Καθαρή	Φ.Π.Α.	Εξόδων			
1	800303	πωλήσεις ανταλλακτικών λιανικ.23%		52,85	12,15	0,00			
6	14/03/2011	830	Z Ταμειακής Μηχανής	ΛΙΑΝΙΚΕΣ ΠΩΛΗΣΕΙΣ	44,72	10,28	0,00	55,00	
Αξίες									
A/A	Κωδικός	Περιγραφή		Καθαρή	Φ.Π.Α.	Εξόδων			
1	800323	πωλήσεις λιπαντικών λιαν.23%		44,72	10,28	0,00			
Σελίδα : 2									
Αξίες									
A/A	Κωδικός	Περιγραφή		Καθαρή	Φ.Π.Α.	Εξόδων			
Αξίες									
A/A	Ημερ/νία	Παραστατικ	Τύπος	Επωνυμία	Καθαρή	Φ.Π.Α.	Εξόδων	Συνολική	
7	30/03/2011	831	Z Ταμειακής Μηχανής	ΛΙΑΝΙΚΕΣ ΠΩΛΗΣΕΙΣ	13,82	3,18	0,00	17,00	
Αξίες									
A/A	Κωδικός	Περιγραφή		Καθαρή	Φ.Π.Α.	Εξόδων			
1	800323	πωλήσεις λιπαντικών λιαν.23%		13,82	3,18	0,00			
8	31/03/2011	832	Z Ταμειακής Μηχανής	ΛΙΑΝΙΚΕΣ ΠΩΛΗΣΕΙΣ	121,95	28,05	0,00	150,00	
Αξίες									
A/A	Κωδικός	Περιγραφή		Καθαρή	Φ.Π.Α.	Εξόδων			
1	800303	πωλήσεις ανταλλακτικών λιανικ.23%		121,95	28,05	0,00			
Σύνολα					913,03	209,97	0,00	1.123,00	

ΜΗΝΑΣ ΜΑΡΤΙΟΣ ΕΞΟΔΑ

Κατάσταση παραστατικών εξόδων									
									Σελίδα : 1
Αξίες									
A/A	Ημερ/νία	Παραστατικ	Τύπος	Επωνυμία	Καθαρή	Φ.Π.Α.	Εξόδων	Συνολική	
1	01/03/2011	37027	Τμολόγιο Αγοράς - Δ	ΜΠΟΥΚΗ Δ. & Ε. Ο.Ε.	85,50	19,67	0,00	105,17	
Αξίες									
A/A	Κωδικός	Περιγραφή	Καθαρή	Φ.Π.Α.	Εξόδων				
1	200023	Αγορές Εμπορ. Εσωτερ 23%	85,50	19,67	0,00				
2	01/03/2011	37031	Τμολόγιο Αγοράς - Δ	ΜΠΟΥΚΗ Δ. & Ε. Ο.Ε.	70,00	16,10	0,00	86,10	
Αξίες									
A/A	Κωδικός	Περιγραφή	Καθαρή	Φ.Π.Α.	Εξόδων				
1	200023	Αγορές Εμπορ. Εσωτερ 23%	70,00	16,10	0,00				
3	02/03/2011	1143	Τμολόγιο Αγοράς - Δ	ΤΙΜ. ΜΠΟΥΚΗΣ & ΥΙΟΙ Ο.Ε.	146,34	33,66	0,00	180,00	
Αξίες									
A/A	Κωδικός	Περιγραφή	Καθαρή	Φ.Π.Α.	Εξόδων				
1	200023	Αγορές Εμπορ. Εσωτερ 23%	146,34	33,66	0,00				
4	03/03/2011	37095	Τμολόγιο Αγοράς - Δ	ΜΠΟΥΚΗ Δ. & Ε. Ο.Ε.	56,12	12,91	0,00	69,03	
Αξίες									
A/A	Κωδικός	Περιγραφή	Καθαρή	Φ.Π.Α.	Εξόδων				
1	200023	Αγορές Εμπορ. Εσωτερ 23%	56,12	12,91	0,00				
5	04/03/2011	37128	Τμολόγιο Αγοράς - Δ	ΜΠΟΥΚΗ Δ. & Ε. Ο.Ε.	92,60	21,30	0,00	113,90	
Αξίες									
A/A	Κωδικός	Περιγραφή	Καθαρή	Φ.Π.Α.	Εξόδων				
1	200023	Αγορές Εμπορ. Εσωτερ 23%	92,60	21,30	0,00				
6	09/03/2011	4774	Τμολόγιο Αγοράς - Δ	ΕΦΑΡΜΟΓΕΣ ΣΥΝΕΧΟΥΣ ΡΕΥΜΑΤΟΣ ΜΟΝΙ	236,19	54,32	0,00	290,51	
Αξίες									
A/A	Κωδικός	Περιγραφή	Καθαρή	Φ.Π.Α.	Εξόδων				
1	200023	Αγορές Εμπορ. Εσωτερ 23%	236,19	54,32	0,00				
Σελίδα : 2									
Αξίες									
A/A	Κωδικός	Περιγραφή	Καθαρή	Φ.Π.Α.	Εξόδων				
Αξίες									
A/A	Ημερ/νία	Παραστατικ	Τύπος	Επωνυμία	Καθαρή	Φ.Π.Α.	Εξόδων	Συνολική	
7	11/03/2011	37263	Τμολόγιο Αγοράς - Δ	ΜΠΟΥΚΗ Δ. & Ε. Ο.Ε.	49,00	11,27	0,00	60,27	
Αξίες									
A/A	Κωδικός	Περιγραφή	Καθαρή	Φ.Π.Α.	Εξόδων				
1	200023	Αγορές Εμπορ. Εσωτερ 23%	49,00	11,27	0,00				
8	11/03/2011	37264	Τμολόγιο Αγοράς - Δ	ΜΠΟΥΚΗ Δ. & Ε. Ο.Ε.	17,75	4,08	0,00	21,83	
Αξίες									
A/A	Κωδικός	Περιγραφή	Καθαρή	Φ.Π.Α.	Εξόδων				
1	200023	Αγορές Εμπορ. Εσωτερ 23%	17,75	4,08	0,00				
9	15/03/2011	37317	Τμολόγιο Αγοράς - Δ	ΜΠΟΥΚΗ Δ. & Ε. Ο.Ε.	48,86	11,24	0,00	60,10	
Αξίες									
A/A	Κωδικός	Περιγραφή	Καθαρή	Φ.Π.Α.	Εξόδων				
1	200023	Αγορές Εμπορ. Εσωτερ 23%	48,86	11,24	0,00				
10	18/03/2011	37409	Τμολόγιο Αγοράς - Δ	ΜΠΟΥΚΗ Δ. & Ε. Ο.Ε.	105,69	24,31	0,00	130,00	
Αξίες									
A/A	Κωδικός	Περιγραφή	Καθαρή	Φ.Π.Α.	Εξόδων				
1	200023	Αγορές Εμπορ. Εσωτερ 23%	105,69	24,31	0,00				
11	22/03/2011	21363	Τμολόγιο Αγοράς - Δ	ΑΝΔΡΕΑΔΑΚΗΣ Δ. & ΣΙΑ Ο.Ε.	126,68	29,13	0,00	155,81	
Αξίες									
A/A	Κωδικός	Περιγραφή	Καθαρή	Φ.Π.Α.	Εξόδων				
1	200023	Αγορές Εμπορ. Εσωτερ 23%	126,68	29,13	0,00				
12	22/03/2011	37461	Τμολόγιο Αγοράς - Δ	ΜΠΟΥΚΗ Δ. & Ε. Ο.Ε.	158,11	36,36	0,00	194,47	
Αξίες									
A/A	Κωδικός	Περιγραφή	Καθαρή	Φ.Π.Α.	Εξόδων				
1	200023	Αγορές Εμπορ. Εσωτερ 23%	158,11	36,36	0,00				
13	22/03/2011	37471	Τμολόγιο Αγοράς - Δ	ΜΠΟΥΚΗ Δ. & Ε. Ο.Ε.	22,00	5,06	0,00	27,06	

				Αξίες				
A/A	Ημερ/νια	Ιαραστατικ	Τύπος	Επωνυμία	Καθαρή	Φ.Π.Α.	Εξόδων	Συνολική
				Αξίες				
A/A	Κωδικός	Περιγραφή		Καθαρή	Φ.Π.Α.	Εξόδων		
1	200023	Αγορές Εμπορ. Εσωτερ 23%		22,00	5,06	0,00		
14	23/03/2011	37515	Τριμολόγιο Αγοράς - Δ	ΜΠΟΥΚΗ Δ. & Ε. Ο.Ε.	82,78	19,04	0,00	101,82
				Αξίες				
A/A	Κωδικός	Περιγραφή		Καθαρή	Φ.Π.Α.	Εξόδων		
1	200023	Αγορές Εμπορ. Εσωτερ 23%		82,78	19,04	0,00		
15	24/03/2011	37549	Τριμολόγιο Αγοράς - Δ	ΜΠΟΥΚΗ Δ. & Ε. Ο.Ε.	84,04	19,33	0,00	103,37
				Αξίες				
A/A	Κωδικός	Περιγραφή		Καθαρή	Φ.Π.Α.	Εξόδων		
1	200023	Αγορές Εμπορ. Εσωτερ 23%		84,04	19,33	0,00		
16	31/03/2011	4003	Τριμολόγιο Αγοράς - Δ	Β.ΠΑΠΑΛΟΥΔΗΣ ΑΝΤΑΛΑΚΤΙΚΑ ΑΕΒΕ	67,42	15,51	0,00	82,93
				Αξίες				
A/A	Κωδικός	Περιγραφή		Καθαρή	Φ.Π.Α.	Εξόδων		
1	200023	Αγορές Εμπορ. Εσωτερ 23%		67,42	15,51	0,00		
Σύνολα					1.449,08	333,29	0,00	1.782,37

Β' ΤΡΙΜΗΝΟ 2011

ΜΗΝΑΣ ΑΠΡΙΛΙΟΣ ΕΣΟΔΑ

Κατάσταση παραστατικών εσόδων									
Σελίδα : 1									
Αξίες									
A/A	Ημερ/νία	Παραστατικ	Τύπος	Επωνυμία	Καθαρή	Φ.Π.Α.	Εξόδων	Συνολική	
1	04/04/2011	833	Z Ταμειακής Μηχανής	ΛΙΑΝΙΚΕΣ ΠΩΛΗΣΕΙΣ	39,02	8,98	0,00	48,00	
Αξίες									
A/A	Κωδικός	Περιγραφή	Καθαρή	Φ.Π.Α.	Εξόδων				
1	800323	πωλήσεις λιπαντικών λιαν.23%	39,02	8,98	0,00				
2	08/04/2011	834	Z Ταμειακής Μηχανής	ΛΙΑΝΙΚΕΣ ΠΩΛΗΣΕΙΣ	134,15	30,85	0,00	165,00	
Αξίες									
A/A	Κωδικός	Περιγραφή	Καθαρή	Φ.Π.Α.	Εξόδων				
1	800303	πωλήσεις ανταλλακτικών λιανικ.23%	134,15	30,85	0,00				
3	09/04/2011	835	Z Ταμειακής Μηχανής	ΛΙΑΝΙΚΕΣ ΠΩΛΗΣΕΙΣ	129,27	29,73	0,00	159,00	
Αξίες									
A/A	Κωδικός	Περιγραφή	Καθαρή	Φ.Π.Α.	Εξόδων				
1	800303	πωλήσεις ανταλλακτικών λιανικ.23%	80,49	18,51	0,00				
2	800323	πωλήσεις λιπαντικών λιαν.23%	48,78	11,22	0,00				
4	12/04/2011	ΤΠΔ101	Τιμολ.Πώλ-Δελτ.Αποστ	ΟΙΚΟΝΟΜΟΠΟΥΛΟΣ ΓΕΩΡΓΙΟΣ	15,45	3,55	0,00	19,00	
Αξίες									
A/A	Κωδικός	Περιγραφή	Καθαρή	Φ.Π.Α.	Εξόδων				
1	800353	χονδ. πωλήσεις, λιπαν. 23%	15,45	3,55	0,00				
5	13/04/2011	836	Z Ταμειακής Μηχανής	ΛΙΑΝΙΚΕΣ ΠΩΛΗΣΕΙΣ	121,96	28,04	0,00	150,00	
Αξίες									
A/A	Κωδικός	Περιγραφή	Καθαρή	Φ.Π.Α.	Εξόδων				
1	800303	πωλήσεις ανταλλακτικών λιανικ.23%	60,98	14,02	0,00				
2	800323	πωλήσεις λιπαντικών λιαν.23%	60,98	14,02	0,00				
6	14/04/2011	837	Z Ταμειακής Μηχανής	ΛΙΑΝΙΚΕΣ ΠΩΛΗΣΕΙΣ	60,98	14,02	0,00	75,00	
Σελίδα : 2									
Αξίες									
A/A	Ημερ/νία	Παραστατικ	Τύπος	Επωνυμία	Καθαρή	Φ.Π.Α.	Εξόδων	Συνολική	
Αξίες									
A/A	Κωδικός	Περιγραφή	Καθαρή	Φ.Π.Α.	Εξόδων				
1	800303	πωλήσεις ανταλλακτικών λιανικ.23%	4,88	1,12	0,00				
2	800323	πωλήσεις λιπαντικών λιαν.23%	56,10	12,90	0,00				
7	15/04/2011	838	Z Ταμειακής Μηχανής	ΛΙΑΝΙΚΕΣ ΠΩΛΗΣΕΙΣ	121,95	28,05	0,00	150,00	
Αξίες									
A/A	Κωδικός	Περιγραφή	Καθαρή	Φ.Π.Α.	Εξόδων				
1	800303	πωλήσεις ανταλλακτικών λιανικ.23%	121,95	28,05	0,00				
8	16/04/2011	839	Z Ταμειακής Μηχανής	ΛΙΑΝΙΚΕΣ ΠΩΛΗΣΕΙΣ	135,77	31,23	0,00	167,00	
Αξίες									
A/A	Κωδικός	Περιγραφή	Καθαρή	Φ.Π.Α.	Εξόδων				
1	800303	πωλήσεις ανταλλακτικών λιανικ.23%	70,73	16,27	0,00				
2	800323	πωλήσεις λιπαντικών λιαν.23%	65,04	14,96	0,00				
9	18/04/2011	840	Z Ταμειακής Μηχανής	ΛΙΑΝΙΚΕΣ ΠΩΛΗΣΕΙΣ	138,21	31,79	0,00	170,00	
Αξίες									
A/A	Κωδικός	Περιγραφή	Καθαρή	Φ.Π.Α.	Εξόδων				
1	800303	πωλήσεις ανταλλακτικών λιανικ.23%	105,69	24,31	0,00				
2	800323	πωλήσεις λιπαντικών λιαν.23%	32,52	7,48	0,00				
10	19/04/2011	841	Z Ταμειακής Μηχανής	ΛΙΑΝΙΚΕΣ ΠΩΛΗΣΕΙΣ	26,02	5,98	0,00	32,00	
Αξίες									
A/A	Κωδικός	Περιγραφή	Καθαρή	Φ.Π.Α.	Εξόδων				
1	800323	πωλήσεις λιπαντικών λιαν.23%	26,02	5,98	0,00				
11	21/04/2011	842	Z Ταμειακής Μηχανής	ΛΙΑΝΙΚΕΣ ΠΩΛΗΣΕΙΣ	20,33	4,67	0,00	25,00	
Αξίες									
A/A	Κωδικός	Περιγραφή	Καθαρή	Φ.Π.Α.	Εξόδων				
1	800323	πωλήσεις λιπαντικών λιαν.23%	20,33	4,67	0,00				
12	28/04/2011	843	Z Ταμειακής Μηχανής	ΛΙΑΝΙΚΕΣ ΠΩΛΗΣΕΙΣ	92,68	21,32	0,00	114,00	
Αξίες									
A/A	Κωδικός	Περιγραφή	Καθαρή	Φ.Π.Α.	Εξόδων				
1	800303	πωλήσεις ανταλλακτικών λιανικ.23%	73,17	16,83	0,00				

Αξίες							
A/A	Κωδικός	Περιγραφή	Καθαρή	Φ.Π.Α.	Εξόδων		
2	800323	πωλήσεις λιπαντικών λιαν.23%	19,51	4,49	0,00		
Αξίες							
A/A	Ημερ/νία	Παραστατικ	Τύπος	Επωνυμία	Καθαρή	Φ.Π.Α.	
13	28/04/2011	ΤΠΔ102	Τιμολ.Πώλ.-Δελτ.Αποστ	ΧΡΥΣΑΓΗΣ ΠΑΝΤΕΛΗΣ & ΣΙΑ Ε.Ε.	313,01	71,99	
						0,00	385,00
Αξίες							
A/A	Κωδικός	Περιγραφή	Καθαρή	Φ.Π.Α.	Εξόδων		
1	800343	χονδρ.πωλήσεις, ανταλ. 23%	313,01	71,99	0,00		
14	28/04/2011	ΤΠΔ103	Τιμολ.Πώλ.-Δελτ.Αποστ	ΚΟΛΟΜΒΟΣ ΗΛΙΑΣ	97,56	22,44	0,00
							120,00
Αξίες							
A/A	Κωδικός	Περιγραφή	Καθαρή	Φ.Π.Α.	Εξόδων		
1	800343	χονδρ.πωλήσεις, ανταλ. 23%	97,56	22,44	0,00		
Σύνολα				1.446,36	332,64	0,00	1.779,00

ΜΗΝΑΣ ΑΠΡΙΛΙΟΣ ΕΞΟΔΑ

Κατάσταση παραστατικών εξόδων									
Σελίδα : 1									
Αξίες									
A/A	Ημερ/νία	Παραστατικ	Τύπος	Επωνυμία	Καθαρή	Φ.Π.Α.	Εξόδων	Συνολική	
1	01/04/2011	37690	Τμολόγιο Αγοράς - Δ	ΜΠΟΥΚΗ Δ. & Ε. Ο.Ε.	82,42	18,95	0,00	101,37	
Αξίες									
A/A	Κωδικός	Περιγραφή	Καθαρή	Φ.Π.Α.	Εξόδων				
1	200023	Αγορές Εμπορ. Εσωτερ 23%	82,42	18,95	0,00				
2	01/04/2011	37701	Τμολόγιο Αγοράς - Δ	ΜΠΟΥΚΗ Δ. & Ε. Ο.Ε.	19,66	4,52	0,00	24,18	
Αξίες									
A/A	Κωδικός	Περιγραφή	Καθαρή	Φ.Π.Α.	Εξόδων				
1	200023	Αγορές Εμπορ. Εσωτερ 23%	19,66	4,52	0,00				
3	06/04/2011	37794	Τμολόγιο Αγοράς - Δ	ΜΠΟΥΚΗ Δ. & Ε. Ο.Ε.	53,84	12,38	0,00	66,22	
Αξίες									
A/A	Κωδικός	Περιγραφή	Καθαρή	Φ.Π.Α.	Εξόδων				
1	200023	Αγορές Εμπορ. Εσωτερ 23%	53,84	12,38	0,00				
4	06/04/2011	5095	Τμολόγιο Αγοράς - Δ	ΕΦΑΡΜΟΓΕΣ ΣΥΝΕΧΟΥΣ ΡΕΥΜΑΤΟΣ ΜΟΝΙΣ	119,49	27,48	0,00	146,97	
Αξίες									
A/A	Κωδικός	Περιγραφή	Καθαρή	Φ.Π.Α.	Εξόδων				
1	200023	Αγορές Εμπορ. Εσωτερ 23%	119,49	27,48	0,00				
5	07/04/2011	37843	Τμολόγιο Αγοράς - Δ	ΜΠΟΥΚΗ Δ. & Ε. Ο.Ε.	64,89	14,92	0,00	79,81	
Αξίες									
A/A	Κωδικός	Περιγραφή	Καθαρή	Φ.Π.Α.	Εξόδων				
1	200023	Αγορές Εμπορ. Εσωτερ 23%	64,89	14,92	0,00				
6	07/04/2011	ΠΙΣ285	Πιστωτικό Τμολόγιο	ΜΠΟΥΚΗ Δ. & Ε. Ο.Ε.			-2,30	0,00	-12,30
Αξίες									
A/A	Κωδικός	Περιγραφή	Καθαρή	Φ.Π.Α.	Εξόδων				
1	200023	Αγορές Εμπορ. Εσωτερ 23%	-10,00	-2,30	0,00				
Σελίδα : 2									
Αξίες									
A/A	Κωδικός	Περιγραφή	Καθαρή	Φ.Π.Α.	Εξόδων				
Αξίες									
A/A	Ημερ/νία	Παραστατικ	Τύπος	Επωνυμία	Καθαρή	Φ.Π.Α.	Εξόδων	Συνολική	
7	08/04/2011	37865	Τμολόγιο Αγοράς - Δ	ΜΠΟΥΚΗ Δ. & Ε. Ο.Ε.	133,10	30,62	0,00	163,72	
Αξίες									
A/A	Κωδικός	Περιγραφή	Καθαρή	Φ.Π.Α.	Εξόδων				
1	200023	Αγορές Εμπορ. Εσωτερ 23%	133,10	30,62	0,00				
8	08/04/2011	37869	Τμολόγιο Αγοράς - Δ	ΜΠΟΥΚΗ Δ. & Ε. Ο.Ε.	23,20	5,34	0,00	28,54	
Αξίες									
A/A	Κωδικός	Περιγραφή	Καθαρή	Φ.Π.Α.	Εξόδων				
1	200023	Αγορές Εμπορ. Εσωτερ 23%	23,20	5,34	0,00				
9	09/04/2011	37891	Τμολόγιο Αγοράς - Δ	ΜΠΟΥΚΗ Δ. & Ε. Ο.Ε.	80,32	18,47	0,00	98,79	
Αξίες									
A/A	Κωδικός	Περιγραφή	Καθαρή	Φ.Π.Α.	Εξόδων				
1	200023	Αγορές Εμπορ. Εσωτερ 23%	80,32	18,47	0,00				
10	11/04/2011	21603	Τμολόγιο Αγοράς - Δ	ΑΝΔΡΕΑΔΑΚΗΣ Δ. & ΣΙΑ Ο.Ε.	101,67	23,38	0,00	125,05	
Αξίες									
A/A	Κωδικός	Περιγραφή	Καθαρή	Φ.Π.Α.	Εξόδων				
1	200023	Αγορές Εμπορ. Εσωτερ 23%	101,67	23,38	0,00				
11	11/04/2011	21606	Τμολόγιο Αγοράς - Δ	ΑΝΔΡΕΑΔΑΚΗΣ Δ. & ΣΙΑ Ο.Ε.	27,37	6,30	0,00	33,67	
Αξίες									
A/A	Κωδικός	Περιγραφή	Καθαρή	Φ.Π.Α.	Εξόδων				
1	200023	Αγορές Εμπορ. Εσωτερ 23%	27,37	6,30	0,00				
12	13/04/2011	37984	Τμολόγιο Αγοράς - Δ	ΜΠΟΥΚΗ Δ. & Ε. Ο.Ε.	78,28	18,00	0,00	96,28	
Αξίες									
A/A	Κωδικός	Περιγραφή	Καθαρή	Φ.Π.Α.	Εξόδων				
1	200023	Αγορές Εμπορ. Εσωτερ 23%	78,28	18,00	0,00				
13	14/04/2011	38012	Τμολόγιο Αγοράς - Δ	ΜΠΟΥΚΗ Δ. & Ε. Ο.Ε.	55,67	12,80	0,00	68,47	

							Αξίες			
A/A	Ημερ/νια	Ιαροστατικ	Τύπος	Επωνυμία	Καθαρή	Φ.Π.Α.	Εξόδων	Συνολική		
					Αξίες					
A/A	Κωδικός	Περιγραφή		Καθαρή	Φ.Π.Α.	Εξόδων				
1	200023	Αγορές Εμπορ. Εσωτερ 23%		55,67	12,80	0,00				
14	14/04/2011	797	Τμολόγιο Αγοράς - Δ	ΑΝΔΡΕΑΔΑΚΗΣ Δ. & ΣΙΑ Ο.Ε.	27,37	6,30	0,00	33,67		
					Αξίες					
A/A	Κωδικός	Περιγραφή		Καθαρή	Φ.Π.Α.	Εξόδων				
1	200023	Αγορές Εμπορ. Εσωτερ 23%		27,37	6,30	0,00				
15	18/04/2011	38072	Τμολόγιο Αγοράς - Δ	ΜΠΟΥΚΗ Δ. & Ε. Ο.Ε.	105,23	24,21	0,00	129,44		
					Αξίες					
A/A	Κωδικός	Περιγραφή		Καθαρή	Φ.Π.Α.	Εξόδων				
1	200023	Αγορές Εμπορ. Εσωτερ 23%		105,23	24,21	0,00				
16	18/04/2011	38087	Τμολόγιο Αγοράς - Δ	ΜΠΟΥΚΗ Δ. & Ε. Ο.Ε.	22,68	5,22	0,00	27,90		
					Αξίες					
A/A	Κωδικός	Περιγραφή		Καθαρή	Φ.Π.Α.	Εξόδων				
1	200023	Αγορές Εμπορ. Εσωτερ 23%		22,68	5,22	0,00				
17	18/04/2011	38089	Τμολόγιο Αγοράς - Δ	ΜΠΟΥΚΗ Δ. & Ε. Ο.Ε.	15,50	3,57	0,00	19,07		
					Αξίες					
A/A	Κωδικός	Περιγραφή		Καθαρή	Φ.Π.Α.	Εξόδων				
1	200023	Αγορές Εμπορ. Εσωτερ 23%		15,50	3,57	0,00				
18	21/04/2011	38185	Τμολόγιο Αγοράς - Δ	ΜΠΟΥΚΗ Δ. & Ε. Ο.Ε.	72,68	16,72	0,00	89,40		
					Αξίες					
A/A	Κωδικός	Περιγραφή		Καθαρή	Φ.Π.Α.	Εξόδων				
1	200023	Αγορές Εμπορ. Εσωτερ 23%		72,68	16,72	0,00				
19	29/04/2011	38288	Τμολόγιο Αγοράς - Δ	ΜΠΟΥΚΗ Δ. & Ε. Ο.Ε.	102,00	23,46	0,00	125,46		
					Αξίες					
A/A	Κωδικός	Περιγραφή		Καθαρή	Φ.Π.Α.	Εξόδων				
1	200023	Αγορές Εμπορ. Εσωτερ 23%		102,00	23,46	0,00				
Σύνολα					1.175,37	270,34	0,00	1.445,71		

ΜΗΝΑΣ ΜΑΙΟΣ ΕΣΟΔΑ

Κατάσταση παραστατικών εσόδων									
									Σελίδα : 1
Αξίες									
A/A	Ημερ/νία	Παραστατικ	Τύπος	Επωνυμία	Καθαρή	Φ.Π.Α.	Εξόδων	Συνολική	
1	03/05/2011	ΤΠΔ104	Τιμολ.Πώλ.-Δελτ.Αποστ	ΑΜΑΝΑΤΙΔΗΣ ΙΩΑΝΝΗΣ	40,64	9,35	0,00	49,99	
Αξίες									
A/A	Κωδικός	Περιγραφή	Καθαρή	Φ.Π.Α.	Εξόδων				
1	800353	χονδ. πωλησεις, λιπαν. 23%	40,64	9,35	0,00				
2	03/05/2011	ΤΠΥ9	Τιμολ.Παροχ.Υπηρεσιών	ΟΙΚΟΝΟΜΟΠΟΥΛΟΣ ΓΕΩΡΓΙΟΣ	85,00	19,55	0,00	104,55	
Αξίες									
A/A	Κωδικός	Περιγραφή	Καθαρή	Φ.Π.Α.	Εξόδων				
1	730023	Παροχή Υπηρεσιών 23%	85,00	19,55	0,00				
3	06/05/2011	844	Z Ταμειακής Μηχανής	ΛΙΑΝΙΚΕΣ ΠΩΛΗΣΕΙΣ	29,27	6,73	0,00	36,00	
Αξίες									
A/A	Κωδικός	Περιγραφή	Καθαρή	Φ.Π.Α.	Εξόδων				
1	800323	πωλήσεις λιπαντικών λιαν.23%	29,27	6,73	0,00				
4	12/05/2011	845	Z Ταμειακής Μηχανής	ΛΙΑΝΙΚΕΣ ΠΩΛΗΣΕΙΣ	39,02	8,98	0,00	48,00	
Αξίες									
A/A	Κωδικός	Περιγραφή	Καθαρή	Φ.Π.Α.	Εξόδων				
1	800323	πωλήσεις λιπαντικών λιαν.23%	39,02	8,98	0,00				
5	12/05/2011	ΑΠΥ121	Απόδειξη Παροχής Υπη	ΛΙΑΝΙΚΕΣ ΠΩΛΗΣΕΙΣ	65,04	14,96	0,00	80,00	
Αξίες									
A/A	Κωδικός	Περιγραφή	Καθαρή	Φ.Π.Α.	Εξόδων				
1	730123	Παροχή Υπηρεσιών Λιανικές 23%	65,04	14,96	0,00				
6	18/05/2011	ZTM846	Z Ταμειακής Μηχανής	ΛΙΑΝΙΚΕΣ ΠΩΛΗΣΕΙΣ	16,26	3,74	0,00	20,00	
Αξίες									
A/A	Κωδικός	Περιγραφή	Καθαρή	Φ.Π.Α.	Εξόδων				
1	800323	πωλήσεις λιπαντικών λιαν.23%	16,26	3,74	0,00				
Σελίδα : 2									
Αξίες									
A/A	Κωδικός	Περιγραφή	Καθαρή	Φ.Π.Α.	Εξόδων				
Αξίες									
A/A	Ημερ/νία	Παραστατικ	Τύπος	Επωνυμία	Καθαρή	Φ.Π.Α.	Εξόδων	Συνολική	
7	18/05/2011	ΤΠΔ105	Τιμολ.Πώλ.-Δελτ.Αποστ	ΜΠΑΡΜΠΟΠΟΥΛΟΥ ΕΥΔΟΚΙΑ	500,00	115,00	0,00	615,00	
Αξίες									
A/A	Κωδικός	Περιγραφή	Καθαρή	Φ.Π.Α.	Εξόδων				
1	800343	χονδρ.πωλησεις, ανταλ. 23%	500,00	115,00	0,00				
8	25/05/2011	ZTM847	Z Ταμειακής Μηχανής	ΛΙΑΝΙΚΕΣ ΠΩΛΗΣΕΙΣ	55,28	12,72	0,00	68,00	
Αξίες									
A/A	Κωδικός	Περιγραφή	Καθαρή	Φ.Π.Α.	Εξόδων				
1	800303	πωλησεις ανταλλακτικων λιανικ.23%	39,02	8,98	0,00				
2	800323	πωλήσεις λιπαντικών λιαν.23%	16,26	3,74	0,00				
9	26/05/2011	ZTM848	Z Ταμειακής Μηχανής	ΛΙΑΝΙΚΕΣ ΠΩΛΗΣΕΙΣ	105,69	24,31	0,00	130,00	
Αξίες									
A/A	Κωδικός	Περιγραφή	Καθαρή	Φ.Π.Α.	Εξόδων				
1	800303	πωλησεις ανταλλακτικων λιανικ.23%	105,69	24,31	0,00				
10	27/05/2011	ZTM849	Z Ταμειακής Μηχανής	ΛΙΑΝΙΚΕΣ ΠΩΛΗΣΕΙΣ	60,98	14,02	0,00	75,00	
Αξίες									
A/A	Κωδικός	Περιγραφή	Καθαρή	Φ.Π.Α.	Εξόδων				
1	800303	πωλησεις ανταλλακτικων λιανικ.23%	60,98	14,02	0,00				
Σύνολα					997,18	229,36	0,00	1.226,54	

ΜΗΝΑΣ ΜΑΙΟΣ ΕΞΟΔΑ

Κατάσταση παραστατικών εξόδων									
									Σελίδα : 1
Αξίες									
A/A	Ημερ/νία	Παραστατικ	Τύπος	Επωνυμία	Καθαρή	Φ.Π.Α.	Εξόδων	Συνολική	
1	06/05/2011	38413	Τμολόγιο Αγοράς - Δ	ΜΠΟΥΚΗ Δ. & Ε. Ο.Ε.	354,00	81,42	0,00	435,42	
Αξίες									
A/A	Κωδικός	Περιγραφή	Καθαρή	Φ.Π.Α.	Εξόδων				
1	200023	Αγορές Εμπορ. Εσωτερ 23%	354,00	81,42	0,00				
2	09/05/2011	38444	Τμολόγιο Αγοράς - Δ	ΜΠΟΥΚΗ Δ. & Ε. Ο.Ε.	104,42	24,02	0,00	128,44	
Αξίες									
A/A	Κωδικός	Περιγραφή	Καθαρή	Φ.Π.Α.	Εξόδων				
1	200023	Αγορές Εμπορ. Εσωτερ 23%	104,42	24,02	0,00				
3	13/05/2011	38550	Τμολόγιο Αγοράς - Δ	ΜΠΟΥΚΗ Δ. & Ε. Ο.Ε.	18,00	4,14	0,00	22,14	
Αξίες									
A/A	Κωδικός	Περιγραφή	Καθαρή	Φ.Π.Α.	Εξόδων				
1	200023	Αγορές Εμπορ. Εσωτερ 23%	18,00	4,14	0,00				
4	16/05/2011	4797	Τμολόγιο Αγοράς - Δ	SPARE SERVICE A.E.	89,45	20,57	0,00	110,02	
Αξίες									
A/A	Κωδικός	Περιγραφή	Καθαρή	Φ.Π.Α.	Εξόδων				
1	200023	Αγορές Εμπορ. Εσωτερ 23%	89,45	20,57	0,00				
5	25/05/2011	38765	Τμολόγιο Αγοράς - Δ	ΜΠΟΥΚΗ Δ. & Ε. Ο.Ε.	112,34	25,84	0,00	138,18	
Αξίες									
A/A	Κωδικός	Περιγραφή	Καθαρή	Φ.Π.Α.	Εξόδων				
1	200023	Αγορές Εμπορ. Εσωτερ 23%	112,34	25,84	0,00				
6	26/05/2011	38794	Τμολόγιο Αγοράς - Δ	ΜΠΟΥΚΗ Δ. & Ε. Ο.Ε.	59,50	13,69	0,00	73,19	
Αξίες									
A/A	Κωδικός	Περιγραφή	Καθαρή	Φ.Π.Α.	Εξόδων				
1	200023	Αγορές Εμπορ. Εσωτερ 23%	59,50	13,69	0,00				
									Σελίδα : 2
Αξίες									
A/A	Κωδικός	Περιγραφή	Καθαρή	Φ.Π.Α.	Εξόδων				
Αξίες									
A/A	Ημερ/νία	Παραστατικ	Τύπος	Επωνυμία	Καθαρή	Φ.Π.Α.	Εξόδων	Συνολική	
7	27/05/2011	38831	Τμολόγιο Αγοράς - Δ	ΜΠΟΥΚΗ Δ. & Ε. Ο.Ε.	54,79	12,60	0,00	67,39	
Αξίες									
A/A	Κωδικός	Περιγραφή	Καθαρή	Φ.Π.Α.	Εξόδων				
1	200023	Αγορές Εμπορ. Εσωτερ 23%	54,79	12,60	0,00				
8	31/05/2011	38886	Τμολόγιο Αγοράς - Δ	ΜΠΟΥΚΗ Δ. & Ε. Ο.Ε.	108,10	24,86	0,00	132,96	
Αξίες									
A/A	Κωδικός	Περιγραφή	Καθαρή	Φ.Π.Α.	Εξόδων				
1	200023	Αγορές Εμπορ. Εσωτερ 23%	108,10	24,86	0,00				
Σύνολα					900,60	207,14	0,00	1.107,74	

ΜΗΝΑΣ ΙΟΥΝΙΟΣ ΕΣΟΔΑ

Κατάσταση παραστατικών εσόδων									
Σελίδα : 1									
Αξίες									
A/A	Ημερ/νία	Ισραστατικ	Τύπος	Επωνυμία	Καθαρή	Φ.Π.Α.	Εξόδων	Συνολική	
1	01/06/2011	ZTM850	Z Ταμειακής Μηχανής	ΛΙΑΝΙΚΕΣ ΠΩΛΗΣΕΙΣ	132,52	30,48	0,00	163,00	
Αξίες									
A/A	Κωδικός	Περιγραφή	Καθαρή	Φ.Π.Α.	Εξόδων				
1	800303	πωλήσεις ανταλλακτικών λιανικ.23%	63,41	14,59	0,00				
2	800323	πωλήσεις λιπαντικών λιαν.23%	69,11	15,89	0,00				
2	08/06/2011	ZTM851	Z Ταμειακής Μηχανής	ΛΙΑΝΙΚΕΣ ΠΩΛΗΣΕΙΣ	357,72	82,28	0,00	440,00	
Αξίες									
A/A	Κωδικός	Περιγραφή	Καθαρή	Φ.Π.Α.	Εξόδων				
1	800303	πωλήσεις ανταλλακτικών λιανικ.23%	260,16	59,84	0,00				
2	800323	πωλήσεις λιπαντικών λιαν.23%	97,56	22,44	0,00				
3	10/06/2011	ΤΠΔ106	Τιμολ.Πώλ-Δελτ.Αποστ	ΚΟΛΟΜΒΟΣ ΗΛΙΑΣ	29,27	6,73	0,00	36,00	
Αξίες									
A/A	Κωδικός	Περιγραφή	Καθαρή	Φ.Π.Α.	Εξόδων				
1	800353	χονδ. πωλήσεις, λιπαν. 23%	29,27	6,73	0,00				
4	11/06/2011	ZTM852	Z Ταμειακής Μηχανής	ΛΙΑΝΙΚΕΣ ΠΩΛΗΣΕΙΣ	56,91	13,09	0,00	70,00	
Αξίες									
A/A	Κωδικός	Περιγραφή	Καθαρή	Φ.Π.Α.	Εξόδων				
1	800323	πωλήσεις λιπαντικών λιαν.23%	56,91	13,09	0,00				
5	14/06/2011	ΑΠΥ122	Απόδειξη Παροχής Υψη	ΛΙΑΝΙΚΕΣ ΠΩΛΗΣΕΙΣ	32,52	7,48	0,00	40,00	
Αξίες									
A/A	Κωδικός	Περιγραφή	Καθαρή	Φ.Π.Α.	Εξόδων				
1	730123	Παροχή Υψηρεσιών Λιανικές 23%	32,52	7,48	0,00				
6	14/06/2011	ΤΠΥ10	Τιμολ.Παροχ.Υψηρεσιώ	ΛΙΑΝΙΚΕΣ ΠΩΛΗΣΕΙΣ	190,00	43,70	0,00	233,70	
Σελίδα : 2									
Αξίες									
A/A	Ημερ/νία	Ισραστατικ	Τύπος	Επωνυμία	Καθαρή	Φ.Π.Α.	Εξόδων	Συνολική	
Αξίες									
A/A	Κωδικός	Περιγραφή	Καθαρή	Φ.Π.Α.	Εξόδων				
1	730023	Παροχή Υψηρεσιών 23%	190,00	43,70	0,00				
7	14/06/2011	ΤΠΥ11	Τιμολ.Παροχ.Υψηρεσιώ	ΧΡ. Γ ΜΠΑΡΚΟΣΗΣ	162,60	37,40	0,00	200,00	
Αξίες									
A/A	Κωδικός	Περιγραφή	Καθαρή	Φ.Π.Α.	Εξόδων				
1	730023	Παροχή Υψηρεσιών 23%	162,60	37,40	0,00				
8	15/06/2011	ΤΠΔ107	Τιμολ.Πώλ-Δελτ.Αποστ	ΑΙΘΗΡ ΕΦΑΡΜΟΓΕΣ ΕΠΕ	122,77	28,24	0,00	151,01	
Αξίες									
A/A	Κωδικός	Περιγραφή	Καθαρή	Φ.Π.Α.	Εξόδων				
1	800343	χονδρ.πωλήσεις, ανταλ. 23%	48,78	11,22	0,00				
2	800353	χονδ. πωλήσεις, λιπαν. 23%	73,99	17,02	0,00				
9	16/06/2011	ZTM853	Z Ταμειακής Μηχανής	ΛΙΑΝΙΚΕΣ ΠΩΛΗΣΕΙΣ	146,34	33,66	0,00	180,00	
Αξίες									
A/A	Κωδικός	Περιγραφή	Καθαρή	Φ.Π.Α.	Εξόδων				
1	800303	πωλήσεις ανταλλακτικών λιανικ.23%	65,04	14,96	0,00				
2	800323	πωλήσεις λιπαντικών λιαν.23%	81,30	18,70	0,00				
10	21/06/2011	ZTM854	Z Ταμειακής Μηχανής	ΛΙΑΝΙΚΕΣ ΠΩΛΗΣΕΙΣ	121,95	28,05	0,00	150,00	
Αξίες									
A/A	Κωδικός	Περιγραφή	Καθαρή	Φ.Π.Α.	Εξόδων				
1	800303	πωλήσεις ανταλλακτικών λιανικ.23%	121,95	28,05	0,00				
11	27/06/2011	ZTM855	Z Ταμειακής Μηχανής	ΛΙΑΝΙΚΕΣ ΠΩΛΗΣΕΙΣ	23,58	5,42	0,00	29,00	
Αξίες									
A/A	Κωδικός	Περιγραφή	Καθαρή	Φ.Π.Α.	Εξόδων				
1	800303	πωλήσεις ανταλλακτικών λιανικ.23%	23,58	5,42	0,00				
12	28/06/2011	ZTM856	Z Ταμειακής Μηχανής	ΛΙΑΝΙΚΕΣ ΠΩΛΗΣΕΙΣ	32,52	7,48	0,00	40,00	
Αξίες									
A/A	Κωδικός	Περιγραφή	Καθαρή	Φ.Π.Α.	Εξόδων				
1	800303	πωλήσεις ανταλλακτικών λιανικ.23%	32,52	7,48	0,00				

Αξίες								
A/A	Κωδικός	Περιγραφή	Καθαρή	Φ.Π.Α.	Εξόδων			
Αξίες								
A/A	Ημερ/νία	Ταμιαστική	Τύπος	Επωνυμία	Καθαρή	Φ.Π.Α.	Εξόδων	Συνολική
13	30/06/2011	ZTM857	Z Ταμειακής Μηχανής	ΛΙΑΝΙΚΕΣ ΠΩΛΗΣΕΙΣ	85,37	19,63	0,00	105,00
Αξίες								
A/A	Κωδικός	Περιγραφή	Καθαρή	Φ.Π.Α.	Εξόδων			
1	800303	πωλήσεις ανταλλακτικών λιανικ.23%	44,72	10,28	0,00			
2	800323	πωλήσεις λιπαντικών λιαν.23%	40,65	9,35	0,00			
14	30/06/2011	ΤΠΔ108	Τιμολ.Πώλ.-Δελτ.Αποστ	ΟΙΚΟΝΟΜΟΠΟΥΛΟΣ ΓΕΩΡΓΙΟΣ	15,45	3,55	0,00	19,00
Αξίες								
A/A	Κωδικός	Περιγραφή	Καθαρή	Φ.Π.Α.	Εξόδων			
1	800353	χονδ. πωλήσεις λιπαν. 23%	15,45	3,55	0,00			
Σύνολα				1.509,52	347,19	0,00	1.856,71	

ΜΗΝΑΣ ΙΟΥΝΙΟΣ ΕΞΟΔΑ

Κατάσταση παραστατικών εξόδων									
									Σελίδα : 1
									Αξίες
A/A	Ημερ/νία	Παραστατικ	Τύπος	Επωνυμία	Καθαρή	Φ.Π.Α.	Εξόδων	Συνολική	
1	02/06/2011	5678	Τμολόγιο Αγοράς - Δ	ΕΦΑΡΜΟΓΕΣ ΣΥΝΕΧΟΥΣ ΡΕΥΜΑΤΟΣ ΜΟΝΟ	75,23	17,30	0,00	92,53	
									Αξίες
A/A	Κωδικός	Περιγραφή	Καθαρή	Φ.Π.Α.	Εξόδων				
1	200023	Αγορές Εμπορ. Εσωτερ 23%	75,23	17,30	0,00				
2	03/06/2011	38980	Τμολόγιο Αγοράς - Δ	ΜΠΟΥΚΗ Δ. & Ε. Ο.Ε.	45,50	10,47	0,00	55,97	
									Αξίες
A/A	Κωδικός	Περιγραφή	Καθαρή	Φ.Π.Α.	Εξόδων				
1	200023	Αγορές Εμπορ. Εσωτερ 23%	45,50	10,47	0,00				
3	07/06/2011	39035	Τμολόγιο Αγοράς - Δ	ΜΠΟΥΚΗ Δ. & Ε. Ο.Ε.	111,00	25,53	0,00	136,53	
									Αξίες
A/A	Κωδικός	Περιγραφή	Καθαρή	Φ.Π.Α.	Εξόδων				
1	200023	Αγορές Εμπορ. Εσωτερ 23%	111,00	25,53	0,00				
4	07/06/2011	39036	Τμολόγιο Αγοράς - Δ	ΜΠΟΥΚΗ Δ. & Ε. Ο.Ε.	8,00	1,84	0,00	9,84	
									Αξίες
A/A	Κωδικός	Περιγραφή	Καθαρή	Φ.Π.Α.	Εξόδων				
1	200023	Αγορές Εμπορ. Εσωτερ 23%	8,00	1,84	0,00				
5	08/06/2011	39076	Τμολόγιο Αγοράς - Δ	ΜΠΟΥΚΗ Δ. & Ε. Ο.Ε.	145,50	33,47	0,00	178,97	
									Αξίες
A/A	Κωδικός	Περιγραφή	Καθαρή	Φ.Π.Α.	Εξόδων				
1	200023	Αγορές Εμπορ. Εσωτερ 23%	145,50	33,47	0,00				
6	09/06/2011	5728	Τμολόγιο Αγοράς - Δ	SPARE SERVICE Α.Ε.	51,88	11,93	0,00	63,81	
									Αξίες
A/A	Κωδικός	Περιγραφή	Καθαρή	Φ.Π.Α.	Εξόδων				
1	200023	Αγορές Εμπορ. Εσωτερ 23%	51,88	11,93	0,00				
									Αξίες
A/A	Κωδικός	Περιγραφή	Καθαρή	Φ.Π.Α.	Εξόδων				
									Αξίες
A/A	Ημερ/νία	Παραστατικ	Τύπος	Επωνυμία	Καθαρή	Φ.Π.Α.	Εξόδων	Συνολική	
7	10/06/2011	39153	Τμολόγιο Αγοράς - Δ	ΜΠΟΥΚΗ Δ. & Ε. Ο.Ε.	96,67	22,23	0,00	118,90	
									Αξίες
A/A	Κωδικός	Περιγραφή	Καθαρή	Φ.Π.Α.	Εξόδων				
1	200023	Αγορές Εμπορ. Εσωτερ 23%	96,67	22,23	0,00				
8	13/06/2011	1774	Τμολόγιο Αγοράς - Δ	PRIMA MOTORS	91,74	21,10	0,00	112,84	
									Αξίες
A/A	Κωδικός	Περιγραφή	Καθαρή	Φ.Π.Α.	Εξόδων				
1	200023	Αγορές Εμπορ. Εσωτερ 23%	91,74	21,10	0,00				
9	14/06/2011	22396	Τμολόγιο Αγοράς - Δ	ΑΝΔΡΕΑΔΑΚΗΣ Δ. & ΣΙΑ Ο.Ε.	116,44	26,79	0,00	143,23	
									Αξίες
A/A	Κωδικός	Περιγραφή	Καθαρή	Φ.Π.Α.	Εξόδων				
1	200023	Αγορές Εμπορ. Εσωτερ 23%	116,44	26,79	0,00				
10	14/06/2011	39230	Τμολόγιο Αγοράς - Δ	ΜΠΟΥΚΗ Δ. & Ε. Ο.Ε.	79,55	18,29	0,00	97,84	
									Αξίες
A/A	Κωδικός	Περιγραφή	Καθαρή	Φ.Π.Α.	Εξόδων				
1	200023	Αγορές Εμπορ. Εσωτερ 23%	79,55	18,29	0,00				
11	16/06/2011	39271	Τμολόγιο Αγοράς - Δ	ΜΠΟΥΚΗ Δ. & Ε. Ο.Ε.	52,90	12,17	0,00	65,07	
									Αξίες
A/A	Κωδικός	Περιγραφή	Καθαρή	Φ.Π.Α.	Εξόδων				
1	200023	Αγορές Εμπορ. Εσωτερ 23%	52,90	12,17	0,00				
12	20/06/2011	39336	Τμολόγιο Αγοράς - Δ	ΜΠΟΥΚΗ Δ. & Ε. Ο.Ε.	190,01	43,70	0,00	233,71	
									Αξίες
A/A	Κωδικός	Περιγραφή	Καθαρή	Φ.Π.Α.	Εξόδων				
1	200023	Αγορές Εμπορ. Εσωτερ 23%	190,01	43,70	0,00				
13	20/06/2011	39337	Τμολόγιο Αγοράς - Δ	ΜΠΟΥΚΗ Δ. & Ε. Ο.Ε.	18,00	4,14	0,00	22,14	

Σελίδα : 2

				Αξίες				
A/A	Ημερ/νια	Ιαραστακι	Τύπος	Επωνυμία	Καθαρή	Φ.Π.Α.	Εξόδων	Συνολική
				Αξίες				
A/A	Κωδικός	Περιγραφή	Καθαρή	Φ.Π.Α.	Εξόδων			
1	200023	Αγορές Εμπορ. Εσωτερ 23%			18,00	4,14	0,00	
14	20/06/2011	39367	Τμολόγιο Αγοράς - Δ	ΜΠΟΥΚΗ Δ. & Ε. Ο.Ε.				
				Αξίες				
A/A	Κωδικός	Περιγραφή	Καθαρή	Φ.Π.Α.	Εξόδων			
1	200023	Αγορές Εμπορ. Εσωτερ 23%	74,00	17,02	0,00			91,02
15	20/06/2011	41821	Τμολόγιο Αγοράς - Δ	Mega Motors s.a.				
				Αξίες				
A/A	Κωδικός	Περιγραφή	Καθαρή	Φ.Π.Α.	Εξόδων			
1	200023	Αγορές Εμπορ. Εσωτερ 23%	23,35	5,37	0,00			28,72
16	24/06/2011	39485	Τμολόγιο Αγοράς - Δ	ΜΠΟΥΚΗ Δ. & Ε. Ο.Ε.				
				Αξίες				
A/A	Κωδικός	Περιγραφή	Καθαρή	Φ.Π.Α.	Εξόδων			
1	200023	Αγορές Εμπορ. Εσωτερ 23%	28,00	6,44	0,00			34,44
17	27/06/2011	39532	Τμολόγιο Αγοράς - Δ	ΜΠΟΥΚΗ Δ. & Ε. Ο.Ε.				
				Αξίες				
A/A	Κωδικός	Περιγραφή	Καθαρή	Φ.Π.Α.	Εξόδων			
1	200023	Αγορές Εμπορ. Εσωτερ 23%	65,00	14,95	0,00			79,95
Σύνολο					1.272,77	292,74	0,00	1.565,51

Γ' ΤΡΙΜΗΝΟ 2011

ΜΗΝΑΣ ΙΟΥΛΙΟΣ ΕΣΟΔΑ

Κατάσταση παραστατικών εσόδων									
Σελίδα : 1									
Αξίες									
A/A	Ημερ/νία	Παραστατικ	Τύπος	Επωνυμία	Καθαρή	Φ.Π.Α.	Εξόδων	Συνολική	
1	05/07/2011	ZTM858	Z Ταμειακής Μηχανής	ΛΙΑΝΙΚΕΣ ΠΩΛΗΣΕΙΣ	4,07	0,93	0,00	5,00	
Αξίες									
A/A	Κωδικός	Περιγραφή		Καθαρή	Φ.Π.Α.	Εξόδων			
1	800323	πωλήσεις λιπαντικών λιαν.23%		4,07	0,93	0,00			
2	12/07/2011	ZTM859	Z Ταμειακής Μηχανής	ΛΙΑΝΙΚΕΣ ΠΩΛΗΣΕΙΣ	48,78	11,22	0,00	60,00	
Αξίες									
A/A	Κωδικός	Περιγραφή		Καθαρή	Φ.Π.Α.	Εξόδων			
1	800303	πωλήσεις ανταλλακτικών λιανικ.23%		48,78	11,22	0,00			
3	15/07/2011	ZTM860	Z Ταμειακής Μηχανής	ΛΙΑΝΙΚΕΣ ΠΩΛΗΣΕΙΣ	153,66	35,34	0,00	189,00	
Αξίες									
A/A	Κωδικός	Περιγραφή		Καθαρή	Φ.Π.Α.	Εξόδων			
1	800303	πωλήσεις ανταλλακτικών λιανικ.23%		80,49	18,51	0,00			
2	800323	πωλήσεις λιπαντικών λιαν.23%		73,17	16,83	0,00			
4	21/07/2011	ZTM861	Z Ταμειακής Μηχανής	ΛΙΑΝΙΚΕΣ ΠΩΛΗΣΕΙΣ	32,52	7,48	0,00	40,00	
Αξίες									
A/A	Κωδικός	Περιγραφή		Καθαρή	Φ.Π.Α.	Εξόδων			
1	800323	πωλήσεις λιπαντικών λιαν.23%		32,52	7,48	0,00			
5	21/07/2011	ΤΠΥ12	Τιμολ.Παροχ.Υπηρεσιών	ΟΙΚΟΝΟΜΟΠΟΥΛΟΣ ΓΕΩΡΓΙΟΣ	52,85	12,15	0,00	65,00	
Αξίες									
A/A	Κωδικός	Περιγραφή		Καθαρή	Φ.Π.Α.	Εξόδων			
1	730023	Παροχή Υπηρεσιών 23%		52,85	12,15	0,00			
6	23/07/2011	ZTM862	Z Ταμειακής Μηχανής	ΛΙΑΝΙΚΕΣ ΠΩΛΗΣΕΙΣ	65,05	14,95	0,00	80,00	
Αξίες									
A/A	Κωδικός	Περιγραφή		Καθαρή	Φ.Π.Α.	Εξόδων			
1	800323	πωλήσεις λιπαντικών λιαν.23%		65,05	14,95	0,00			
Σελίδα : 2									
Αξίες									
A/A	Κωδικός	Περιγραφή		Καθαρή	Φ.Π.Α.	Εξόδων			
Αξίες									
A/A	Ημερ/νία	Παραστατικ	Τύπος	Επωνυμία	Καθαρή	Φ.Π.Α.	Εξόδων	Συνολική	
7	26/07/2011	ZTM863	Z Ταμειακής Μηχανής	ΛΙΑΝΙΚΕΣ ΠΩΛΗΣΕΙΣ	345,53	79,47	0,00	425,00	
Αξίες									
A/A	Κωδικός	Περιγραφή		Καθαρή	Φ.Π.Α.	Εξόδων			
1	800303	πωλήσεις ανταλλακτικών λιανικ.23%		280,49	64,51	0,00			
2	800323	πωλήσεις λιπαντικών λιαν.23%		65,04	14,96	0,00			
8	26/07/2011	ΤΠΔ109	Τιμολ.Πώλ.-Δελτ.Αποστ	ΜΠΑΒΕΝ ΑΧΙΛΛΕΑΝ ΜΟΝ.ΕΠΕ	79,10	18,19	0,00	97,29	
Αξίες									
A/A	Κωδικός	Περιγραφή		Καθαρή	Φ.Π.Α.	Εξόδων			
1	800343	χονδρ.πωλήσεις, ανταλ. 23%		79,10	18,19	0,00			
9	27/07/2011	ΤΠΔ110	Τιμολ.Πώλ.-Δελτ.Αποστ	ΧΡΥΣΑΓΗΣ ΠΑΝΤΕΛΗΣ & ΣΙΑ Ε.Ε.	146,34	33,66	0,00	180,00	
Αξίες									
A/A	Κωδικός	Περιγραφή		Καθαρή	Φ.Π.Α.	Εξόδων			
1	800343	χονδρ.πωλήσεις, ανταλ. 23%		146,34	33,66	0,00			
Σύνολο					927,90	213,39	0,00	1.141,29	

ΜΗΝΑΣ ΙΟΥΛΙΟΣ ΕΞΟΔΑ

Κατάσταση παραστατικών εξόδων									
Σελίδα : 1									
Αξίες									
A/A	Ημερ/νία	Παραστατικ	Τύπος	Επωνυμία	Καθαρή	Φ.Π.Α.	Εξόδων	Συνολική	
1	05/07/2011	39718	Τμολόγιο Αγοράς - Δ	ΜΠΟΥΚΗ Δ. & Ε. Ο.Ε.	152,02	34,97	0,00	186,99	
Αξίες									
A/A	Κωδικός	Περιγραφή	Καθαρή	Φ.Π.Α.	Εξόδων				
1	200023	Αγορές Εμπορ. Εσωτερ 23%	152,02	34,97	0,00				
2	08/07/2011	39850	Τμολόγιο Αγοράς - Δ	ΜΠΟΥΚΗ Δ. & Ε. Ο.Ε.	112,00	25,76	0,00	137,76	
Αξίες									
A/A	Κωδικός	Περιγραφή	Καθαρή	Φ.Π.Α.	Εξόδων				
1	200023	Αγορές Εμπορ. Εσωτερ 23%	112,00	25,76	0,00				
3	13/07/2011	39971	Τμολόγιο Αγοράς - Δ	ΜΠΟΥΚΗ Δ. & Ε. Ο.Ε.	80,72	18,57	0,00	99,29	
Αξίες									
A/A	Κωδικός	Περιγραφή	Καθαρή	Φ.Π.Α.	Εξόδων				
1	200023	Αγορές Εμπορ. Εσωτερ 23%	80,72	18,57	0,00				
4	14/07/2011	40020	Τμολόγιο Αγοράς - Δ	ΜΠΟΥΚΗ Δ. & Ε. Ο.Ε.	56,50	13,00	0,00	69,50	
Αξίες									
A/A	Κωδικός	Περιγραφή	Καθαρή	Φ.Π.Α.	Εξόδων				
1	200023	Αγορές Εμπορ. Εσωτερ 23%	56,50	13,00	0,00				
5	14/07/2011	40021	Τμολόγιο Αγοράς - Δ	ΜΠΟΥΚΗ Δ. & Ε. Ο.Ε.	12,00	2,76	0,00	14,76	
Αξίες									
A/A	Κωδικός	Περιγραφή	Καθαρή	Φ.Π.Α.	Εξόδων				
1	200023	Αγορές Εμπορ. Εσωτερ 23%	12,00	2,76	0,00				
6	14/07/2011	40038	Τμολόγιο Αγοράς - Δ	ΜΠΟΥΚΗ Δ. & Ε. Ο.Ε.	32,00	7,36	0,00	39,36	
Αξίες									
A/A	Κωδικός	Περιγραφή	Καθαρή	Φ.Π.Α.	Εξόδων				
1	200023	Αγορές Εμπορ. Εσωτερ 23%	32,00	7,36	0,00				
Σελίδα : 2									
Αξίες									
A/A	Κωδικός	Περιγραφή	Καθαρή	Φ.Π.Α.	Εξόδων				
Αξίες									
A/A	Ημερ/νία	Παραστατικ	Τύπος	Επωνυμία	Καθαρή	Φ.Π.Α.	Εξόδων	Συνολική	
7	14/07/2011	8134	Τμολόγιο Αγοράς - Δ	Ε.ΦΙΛΙΠΠΑΤΟΣ - Σ. ΓΚΙΟΚΑΣ Ο.Ε.	32,20	7,41	0,00	39,61	
Αξίες									
A/A	Κωδικός	Περιγραφή	Καθαρή	Φ.Π.Α.	Εξόδων				
1	200023	Αγορές Εμπορ. Εσωτερ 23%	32,20	7,41	0,00				
8	15/07/2011	40055	Τμολόγιο Αγοράς - Δ	ΜΠΟΥΚΗ Δ. & Ε. Ο.Ε.	5,50	1,27	0,00	6,77	
Αξίες									
A/A	Κωδικός	Περιγραφή	Καθαρή	Φ.Π.Α.	Εξόδων				
1	200023	Αγορές Εμπορ. Εσωτερ 23%	5,50	1,27	0,00				
9	15/07/2011	40060	Τμολόγιο Αγοράς - Δ	ΜΠΟΥΚΗ Δ. & Ε. Ο.Ε.	87,50	20,13	0,00	107,63	
Αξίες									
A/A	Κωδικός	Περιγραφή	Καθαρή	Φ.Π.Α.	Εξόδων				
1	200023	Αγορές Εμπορ. Εσωτερ 23%	87,50	20,13	0,00				
10	19/07/2011	40150	Τμολόγιο Αγοράς - Δ	ΜΠΟΥΚΗ Δ. & Ε. Ο.Ε.	57,61	13,25	0,00	70,86	
Αξίες									
A/A	Κωδικός	Περιγραφή	Καθαρή	Φ.Π.Α.	Εξόδων				
1	200023	Αγορές Εμπορ. Εσωτερ 23%	57,61	13,25	0,00				
11	22/07/2011	40260	Τμολόγιο Αγοράς - Δ	ΜΠΟΥΚΗ Δ. & Ε. Ο.Ε.	60,59	13,94	0,00	74,53	
Αξίες									
A/A	Κωδικός	Περιγραφή	Καθαρή	Φ.Π.Α.	Εξόδων				
1	200023	Αγορές Εμπορ. Εσωτερ 23%	60,59	13,94	0,00				
12	25/07/2011	40306	Τμολόγιο Αγοράς - Δ	ΜΠΟΥΚΗ Δ. & Ε. Ο.Ε.	128,29	29,50	0,00	157,79	
Αξίες									
A/A	Κωδικός	Περιγραφή	Καθαρή	Φ.Π.Α.	Εξόδων				
1	200023	Αγορές Εμπορ. Εσωτερ 23%	128,29	29,50	0,00				
13	25/07/2011	40307	Τμολόγιο Αγοράς - Δ	ΜΠΟΥΚΗ Δ. & Ε. Ο.Ε.	5,40	1,24	0,00	6,64	

							Αξίες			
A/A	Ημερ/νια	Παραστατικ	Τύπος	Επωνυμία	Καθαρή	Φ.Π.Α.	Εξόδων	Συνολική		
					Αξίες					
A/A	Κωδικός	Περιγραφή		Καθαρή	Φ.Π.Α.	Εξόδων				
1	200023	Αγορές Εμπορ. Εσωτερ 23%		5,40	1,24	0,00				
14	28/07/2011	40442	Τμολόγιο Αγοράς - Δ	ΜΠΟΥΚΗ Δ. & Ε. Ο.Ε.	41,00	9,43	0,00	50,43		
					Αξίες					
A/A	Κωδικός	Περιγραφή		Καθαρή	Φ.Π.Α.	Εξόδων				
1	200023	Αγορές Εμπορ. Εσωτερ 23%		41,00	9,43	0,00				
Σύνολο					863,33	198,59	0,00	1.061,92		

ΜΗΝΑΣ ΑΥΓΟΥΣΤΟΣ ΕΣΟΔΑ

Κατάσταση παραστατικών εσόδων									
									Σελίδα : 1
Αξίες									
A/A	Ημερ/νία	Ισραστατικ	Τύπος	Επωνυμία	Καθαρή	Φ.Π.Α.	Εξόδων	Συνολική	
1	08/08/2011	ZTM864	Z Ταμειακής Μηχανής	ΛΙΑΝΙΚΕΣ ΠΩΛΗΣΕΙΣ		81,30	18,70	0,00	100,00
Αξίες									
A/A	Κωδικός	Περιγραφή	Καθαρή	Φ.Π.Α.	Εξόδων				
1	800303	πωλήσεις ανταλλακτικών λιανικ.23%	24,39	5,61	0,00				
2	800323	πωλήσεις λιπαντικών λιαν.23%	56,91	13,09	0,00				
2	10/08/2011	ZTM865	Z Ταμειακής Μηχανής	ΛΙΑΝΙΚΕΣ ΠΩΛΗΣΕΙΣ		121,95	28,05	0,00	150,00
Αξίες									
A/A	Κωδικός	Περιγραφή	Καθαρή	Φ.Π.Α.	Εξόδων				
1	800303	πωλήσεις ανταλλακτικών λιανικ.23%	121,95	28,05	0,00				
3	17/08/2011	ZTM866	Z Ταμειακής Μηχανής	ΛΙΑΝΙΚΕΣ ΠΩΛΗΣΕΙΣ		170,73	39,27	0,00	210,00
Αξίες									
A/A	Κωδικός	Περιγραφή	Καθαρή	Φ.Π.Α.	Εξόδων				
1	800303	πωλήσεις ανταλλακτικών λιανικ.23%	170,73	39,27	0,00				
4	23/08/2011	ZTM867	Z Ταμειακής Μηχανής	ΛΙΑΝΙΚΕΣ ΠΩΛΗΣΕΙΣ		307,31	70,69	0,00	378,00
Αξίες									
A/A	Κωδικός	Περιγραφή	Καθαρή	Φ.Π.Α.	Εξόδων				
1	800303	πωλήσεις ανταλλακτικών λιανικ.23%	243,90	56,10	0,00				
2	800323	πωλήσεις λιπαντικών λιαν.23%	63,41	14,59	0,00				
5	24/08/2011	ZTM868	Z Ταμειακής Μηχανής	ΛΙΑΝΙΚΕΣ ΠΩΛΗΣΕΙΣ		48,78	11,22	0,00	60,00
Αξίες									
A/A	Κωδικός	Περιγραφή	Καθαρή	Φ.Π.Α.	Εξόδων				
1	800323	πωλήσεις λιπαντικών λιαν.23%	48,78	11,22	0,00				
6	26/08/2011	ΤΠΔ111	Τιμολ.Πώλ.-Δελτ.Αποστ	ΒΑΣΙΛΙΚΗ ΟΙΚΟΝΟΜΟΥ		260,16	59,84	0,00	320,00
Σύνολα									
					990,23	227,77	0,00	1.218,00	
Σελίδα : 2									
Αξίες									
A/A	Ημερ/νία	Ισραστατικ	Τύπος	Επωνυμία	Καθαρή	Φ.Π.Α.	Εξόδων	Συνολική	
Αξίες									
A/A	Κωδικός	Περιγραφή	Καθαρή	Φ.Π.Α.	Εξόδων				
1	800343	χονδρ.πωλήσεις, ανταλ. 23%	260,16	59,84	0,00				
Σύνολα					990,23	227,77	0,00	1.218,00	

ΜΗΝΑΣ ΑΥΓΟΥΣΤΟΣ ΕΞΟΔΑ

Κατάσταση παραστατικών εξόδων										
Σελίδα : 1										
Αξίες										
A/A	Ημερ/νία	Παραστατικ	Τύπος	Επωνυμία	Καθαρή	Φ.Π.Α.	Εξόδων	Συνολική		
1	08/08/2011	40700	Τμολόγιο Αγοράς - Δ	ΜΠΟΥΚΗ Δ. & Ε. Ο.Ε.	216,58	49,81	0,00	266,39		
Αξίες										
A/A	Κωδικός	Περιγραφή	Καθαρή	Φ.Π.Α.	Εξόδων					
1	200023	Αγορές Εμπορ. Εσωτερ 23%	216,58	49,81	0,00					
2	09/08/2011	40746	Τμολόγιο Αγοράς - Δ	ΜΠΟΥΚΗ Δ. & Ε. Ο.Ε.	33,00	7,59	0,00	40,59		
Αξίες										
A/A	Κωδικός	Περιγραφή	Καθαρή	Φ.Π.Α.	Εξόδων					
1	200023	Αγορές Εμπορ. Εσωτερ 23%	33,00	7,59	0,00					
3	11/08/2011	40790	Τμολόγιο Αγοράς - Δ	ΜΠΟΥΚΗ Δ. & Ε. Ο.Ε.	91,37	21,02	0,00	112,39		
Αξίες										
A/A	Κωδικός	Περιγραφή	Καθαρή	Φ.Π.Α.	Εξόδων					
1	200023	Αγορές Εμπορ. Εσωτερ 23%	91,37	21,02	0,00					
4	22/08/2011	23241	Τμολόγιο Αγοράς - Δ	ΑΝΔΡΕΑΔΑΚΗΣ Δ. & ΣΙΑ Ο.Ε.	243,48	56,00	0,00	299,48		
Αξίες										
A/A	Κωδικός	Περιγραφή	Καθαρή	Φ.Π.Α.	Εξόδων					
1	200023	Αγορές Εμπορ. Εσωτερ 23%	243,48	56,00	0,00					
5	23/08/2011	3785	Τμολόγιο Αγοράς - Δ	Ν. & Σ. ΠΑΠΑΔΟΠΟΥΛΟΣ7 ΣΙΑ ΟΕ	52,45	12,06	0,00	64,51		
Αξίες										
A/A	Κωδικός	Περιγραφή	Καθαρή	Φ.Π.Α.	Εξόδων					
1	200023	Αγορές Εμπορ. Εσωτερ 23%	52,45	12,06	0,00					
6	23/08/2011	40886	Τμολόγιο Αγοράς - Δ	ΜΠΟΥΚΗ Δ. & Ε. Ο.Ε.	66,00	15,18	0,00	81,18		
Αξίες										
A/A	Κωδικός	Περιγραφή	Καθαρή	Φ.Π.Α.	Εξόδων					
1	200023	Αγορές Εμπορ. Εσωτερ 23%	66,00	15,18	0,00					
Σελίδα : 2										
Αξίες										
A/A	Κωδικός	Περιγραφή	Καθαρή	Φ.Π.Α.	Εξόδων					
Σύνολα										
					1.065,22	245,01	0,00	1.310,23		

ΜΗΝΑΣ ΣΕΠΤΕΜΒΡΙΟΣ ΕΣΟΔΑ

Κατάσταση παραστατικών εσόδων									
									Σελίδα : 1
Αξίες									
A/A	Ημερ/νία	Παραστατικ	Τύπος	Επωνυμία	Καθαρή	Φ.Π.Α.	Εξόδων	Συνολική	
1	01/09/2011	ZTM869	Z Ταμειακής Μηχανής	ΛΙΑΝΙΚΕΣ ΠΩΛΗΣΕΙΣ		146,34	33,66	0,00	180,00
Αξίες									
A/A	Κωδικός	Περιγραφή	Καθαρή	Φ.Π.Α.	Εξόδων				
1	800303	πωλήσεις ανταλλακτικών λιανικ.23%	130,08	29,92	0,00				
2	800323	πωλήσεις λιπαντικών λιαν.23%	16,26	3,74	0,00				
2	09/09/2011	ZTM870	Z Ταμειακής Μηχανής	ΛΙΑΝΙΚΕΣ ΠΩΛΗΣΕΙΣ		81,30	18,70	0,00	100,00
Αξίες									
A/A	Κωδικός	Περιγραφή	Καθαρή	Φ.Π.Α.	Εξόδων				
1	800323	πωλήσεις λιπαντικών λιαν.23%	81,30	18,70	0,00				
3	15/09/2011	ZTM871	Z Ταμειακής Μηχανής	ΛΙΑΝΙΚΕΣ ΠΩΛΗΣΕΙΣ		65,04	14,96	0,00	80,00
Αξίες									
A/A	Κωδικός	Περιγραφή	Καθαρή	Φ.Π.Α.	Εξόδων				
1	800303	πωλήσεις ανταλλακτικών λιανικ.23%	65,04	14,96	0,00				
4	16/09/2011	ΤΠΔ112	Τιμολ.Πώλ.-Δελτ.Αποστ	ΣΑΚΑΤΖΗΣ ΙΩΑΝΝΗΣ		65,04	14,96	0,00	80,00
Αξίες									
A/A	Κωδικός	Περιγραφή	Καθαρή	Φ.Π.Α.	Εξόδων				
1	800343	χονδρ.πωλήσεις, ανταλ. 23%	65,04	14,96	0,00				
5	19/09/2011	ZTM872	Z Ταμειακής Μηχανής	ΛΙΑΝΙΚΕΣ ΠΩΛΗΣΕΙΣ		32,52	7,48	0,00	40,00
Αξίες									
A/A	Κωδικός	Περιγραφή	Καθαρή	Φ.Π.Α.	Εξόδων				
1	800323	πωλήσεις λιπαντικών λιαν.23%	32,52	7,48	0,00				
6	20/09/2011	ZTM873	Z Ταμειακής Μηχανής	ΛΙΑΝΙΚΕΣ ΠΩΛΗΣΕΙΣ		81,30	18,70	0,00	100,00
Αξίες									
A/A	Κωδικός	Περιγραφή	Καθαρή	Φ.Π.Α.	Εξόδων				
1	800303	πωλήσεις ανταλλακτικών λιανικ.23%	81,30	18,70	0,00				
Σελίδα : 2									
Αξίες									
A/A	Κωδικός	Περιγραφή	Καθαρή	Φ.Π.Α.	Εξόδων				
Αξίες									
A/A	Ημερ/νία	Παραστατικ	Τύπος	Επωνυμία	Καθαρή	Φ.Π.Α.	Εξόδων	Συνολική	
7	24/09/2011	ZTM874	Z Ταμειακής Μηχανής	ΛΙΑΝΙΚΕΣ ΠΩΛΗΣΕΙΣ		101,63	23,37	0,00	125,00
Αξίες									
A/A	Κωδικός	Περιγραφή	Καθαρή	Φ.Π.Α.	Εξόδων				
1	800303	πωλήσεις ανταλλακτικών λιανικ.23%	52,85	12,15	0,00				
2	800323	πωλήσεις λιπαντικών λιαν.23%	48,78	11,22	0,00				
8	30/09/2011	ZTM875	Z Ταμειακής Μηχανής	ΛΙΑΝΙΚΕΣ ΠΩΛΗΣΕΙΣ		268,29	61,71	0,00	330,00
Αξίες									
A/A	Κωδικός	Περιγραφή	Καθαρή	Φ.Π.Α.	Εξόδων				
1	800303	πωλήσεις ανταλλακτικών λιανικ.23%	219,51	50,49	0,00				
2	800323	πωλήσεις λιπαντικών λιαν.23%	48,78	11,22	0,00				
Σύνολα					841,46	193,54	0,00	1.035,00	

ΜΗΝΑΣ ΣΕΠΤΕΜΒΡΙΟΣ ΕΞΟΔΑ

Κατάσταση παραστατικών εξόδων									
									Σελίδα : 1
Αξίες									
A/A	Ημερ/νία	Παραστατικ	Τύπος	Επωνυμία	Καθαρή	Φ.Π.Α.	Εξόδων	Συνολική	
1	01/09/2011	41066	Τμολόγιο Αγοράς - Δ	ΜΠΟΥΚΗ Δ. & Ε. Ο.Ε.	53,72	12,35	0,00	66,07	
Αξίες									
A/A	Κωδικός	Περιγραφή	Καθαρή	Φ.Π.Α.	Εξόδων				
1	200023	Αγορές Εμπορ. Εσωτερ 23%	53,72	12,35	0,00				
2	02/09/2011	41101	Τμολόγιο Αγοράς - Δ	ΜΠΟΥΚΗ Δ. & Ε. Ο.Ε.	79,65	18,32	0,00	97,97	
Αξίες									
A/A	Κωδικός	Περιγραφή	Καθαρή	Φ.Π.Α.	Εξόδων				
1	200023	Αγορές Εμπορ. Εσωτερ 23%	79,65	18,32	0,00				
3	05/09/2011	41151	Τμολόγιο Αγοράς - Δ	ΜΠΟΥΚΗ Δ. & Ε. Ο.Ε.	30,00	6,90	0,00	36,90	
Αξίες									
A/A	Κωδικός	Περιγραφή	Καθαρή	Φ.Π.Α.	Εξόδων				
1	200023	Αγορές Εμπορ. Εσωτερ 23%	30,00	6,90	0,00				
4	06/09/2011	9048	Τμολόγιο Αγοράς - Δ	SPARE SERVICE Α.Ε.	106,07	24,40	0,00	130,47	
Αξίες									
A/A	Κωδικός	Περιγραφή	Καθαρή	Φ.Π.Α.	Εξόδων				
1	200023	Αγορές Εμπορ. Εσωτερ 23%	106,07	24,40	0,00				
5	12/09/2011	41297	Τμολόγιο Αγοράς - Δ	ΜΠΟΥΚΗ Δ. & Ε. Ο.Ε.	105,60	24,29	0,00	129,89	
Αξίες									
A/A	Κωδικός	Περιγραφή	Καθαρή	Φ.Π.Α.	Εξόδων				
1	200023	Αγορές Εμπορ. Εσωτερ 23%	105,60	24,29	0,00				
6	15/09/2011	41298	Τμολόγιο Αγοράς - Δ	ΜΠΟΥΚΗ Δ. & Ε. Ο.Ε.	49,01	11,27	0,00	60,28	
Αξίες									
A/A	Κωδικός	Περιγραφή	Καθαρή	Φ.Π.Α.	Εξόδων				
1	200023	Αγορές Εμπορ. Εσωτερ 23%	49,01	11,27	0,00				
Σελίδα : 2									
Αξίες									
A/A	Κωδικός	Περιγραφή	Καθαρή	Φ.Π.Α.	Εξόδων				
Αξίες									
A/A	Ημερ/νία	Παραστατικ	Τύπος	Επωνυμία	Καθαρή	Φ.Π.Α.	Εξόδων	Συνολική	
7	16/09/2011	41438	Τμολόγιο Αγοράς - Δ	ΜΠΟΥΚΗ Δ. & Ε. Ο.Ε.	27,48	6,32	0,00	33,80	
Αξίες									
A/A	Κωδικός	Περιγραφή	Καθαρή	Φ.Π.Α.	Εξόδων				
1	200023	Αγορές Εμπορ. Εσωτερ 23%	27,48	6,32	0,00				
8	20/09/2011	41514	Τμολόγιο Αγοράς - Δ	ΜΠΟΥΚΗ Δ. & Ε. Ο.Ε.	68,00	15,64	0,00	83,64	
Αξίες									
A/A	Κωδικός	Περιγραφή	Καθαρή	Φ.Π.Α.	Εξόδων				
1	200023	Αγορές Εμπορ. Εσωτερ 23%	68,00	15,64	0,00				
9	23/09/2011	41597	Τμολόγιο Αγοράς - Δ	ΜΠΟΥΚΗ Δ. & Ε. Ο.Ε.	48,60	11,18	0,00	59,78	
Αξίες									
A/A	Κωδικός	Περιγραφή	Καθαρή	Φ.Π.Α.	Εξόδων				
1	200023	Αγορές Εμπορ. Εσωτερ 23%	48,60	11,18	0,00				
10	23/09/2011	41598	Τμολόγιο Αγοράς - Δ	ΜΠΟΥΚΗ Δ. & Ε. Ο.Ε.	16,00	3,68	0,00	19,68	
Αξίες									
A/A	Κωδικός	Περιγραφή	Καθαρή	Φ.Π.Α.	Εξόδων				
1	200023	Αγορές Εμπορ. Εσωτερ 23%	16,00	3,68	0,00				
11	28/09/2011	6947	Τμολόγιο Αγοράς - Δ	ΕΦΑΡΜΟΓΕΣ ΣΥΝΕΧΟΥΣ ΡΕΥΜΑΤΟΣ ΜΟΝΙ	147,50	33,93	0,00	181,43	
Αξίες									
A/A	Κωδικός	Περιγραφή	Καθαρή	Φ.Π.Α.	Εξόδων				
1	200023	Αγορές Εμπορ. Εσωτερ 23%	147,50	33,93	0,00				
12	30/09/2011	41734	Τμολόγιο Αγοράς - Δ	ΜΠΟΥΚΗ Δ. & Ε. Ο.Ε.	112,93	25,98	0,00	138,91	
Αξίες									
A/A	Κωδικός	Περιγραφή	Καθαρή	Φ.Π.Α.	Εξόδων				
1	200023	Αγορές Εμπορ. Εσωτερ 23%	112,93	25,98	0,00				
13	30/09/2011	41735	Τμολόγιο Αγοράς - Δ	ΜΠΟΥΚΗ Δ. & Ε. Ο.Ε.	64,20	14,77	0,00	78,97	

										Αξίες			
A/A	Ημερ/νια	Παραστατικ	Τύπος	Επωνυμία	Καθαρή	Φ.Π.Α.	Εξόδων	Συνολική					
					Αξίες								
A/A	Κωδικός	Περιγραφή	Καθαρή	Φ.Π.Α.	Εξόδων								
1	200023	Αγορές Εμπορ. Εσωτερ 23%	64,20	14,77	0,00								
Σύνολο					908,76	209,03	0,00	1.117,79					

Δ' ΤΡΙΜΗΝΟ 2011

ΜΗΝΑΣ ΟΚΤΩΒΡΙΟΣ ΕΣΟΔΑ

Κατάσταση παραστατικών εσόδων									
Σελίδα : 1									
Αξίες									
A/A	Ημερ/νία	Παραστατικ	Τύπος	Επωνυμία	Καθαρή	Φ.Π.Α.	Εξόδων	Συνολική	
1	06/10/2011	ZTM876	Z Ταμειακής Μηχανής	ΛΙΑΝΙΚΕΣ ΠΩΛΗΣΕΙΣ	105,69	24,31	0,00	130,00	
Αξίες									
A/A	Κωδικός	Περιγραφή		Καθαρή	Φ.Π.Α.	Εξόδων			
1	800303	πωλησεις ανταλλακτικων λιανικ.23%		105,69	24,31	0,00			
2	10/10/2011	ΤΠΔ113	Τιμολ.Πώλ-Δελτ.Αποστ	ΟΙΚΟΝΟΜΟΠΟΥΛΟΣ ΓΕΩΡΓΙΟΣ	20,33	4,67	0,00	25,00	
Αξίες									
A/A	Κωδικός	Περιγραφή		Καθαρή	Φ.Π.Α.	Εξόδων			
1	800353	χονδ. πωλησεις, λιπαν. 23%		20,33	4,67	0,00			
3	12/10/2011	ΤΠΔ114	Τιμολ.Πώλ-Δελτ.Αποστ	ΚΟΛΟΜΒΟΣ ΗΛΙΑΣ	81,30	18,70	0,00	100,00	
Αξίες									
A/A	Κωδικός	Περιγραφή		Καθαρή	Φ.Π.Α.	Εξόδων			
1	800353	χονδ. πωλησεις, λιπαν. 23%		81,30	18,70	0,00			
4	13/10/2011	ZTM877	Z Ταμειακής Μηχανής	ΛΙΑΝΙΚΕΣ ΠΩΛΗΣΕΙΣ	52,85	12,15	0,00	65,00	
Αξίες									
A/A	Κωδικός	Περιγραφή		Καθαρή	Φ.Π.Α.	Εξόδων			
1	800303	πωλησεις ανταλλακτικων λιανικ.23%		52,85	12,15	0,00			
5	17/10/2011	ZTM878	Z Ταμειακής Μηχανής	ΛΙΑΝΙΚΕΣ ΠΩΛΗΣΕΙΣ	60,98	14,02	0,00	75,00	
Αξίες									
A/A	Κωδικός	Περιγραφή		Καθαρή	Φ.Π.Α.	Εξόδων			
1	800303	πωλησεις ανταλλακτικων λιανικ.23%		60,98	14,02	0,00			
6	25/10/2011	ZTM879	Z Ταμειακής Μηχανής	ΛΙΑΝΙΚΕΣ ΠΩΛΗΣΕΙΣ	252,03	57,97	0,00	310,00	
Αξίες									
A/A	Κωδικός	Περιγραφή		Καθαρή	Φ.Π.Α.	Εξόδων			
1	800303	πωλησεις ανταλλακτικων λιανικ.23%		252,03	57,97	0,00			
Σελίδα : 2									
Αξίες									
A/A	Κωδικός	Περιγραφή		Καθαρή	Φ.Π.Α.	Εξόδων			
Αξίες									
A/A	Ημερ/νία	Παραστατικ	Τύπος	Επωνυμία	Καθαρή	Φ.Π.Α.	Εξόδων	Συνολική	
7	26/10/2011	ZTM880	Z Ταμειακής Μηχανής	ΛΙΑΝΙΚΕΣ ΠΩΛΗΣΕΙΣ	260,16	59,84	0,00	320,00	
Αξίες									
A/A	Κωδικός	Περιγραφή		Καθαρή	Φ.Π.Α.	Εξόδων			
1	800303	πωλησεις ανταλλακτικων λιανικ.23%		260,16	59,84	0,00			
8	29/10/2011	ΤΠΔ115	Τιμολ.Πώλ-Δελτ.Αποστ	ΧΡΥΣΑΓΗΣ ΠΑΝΤΕΛΗΣ & ΣΙΑ Ε.Ε.	138,22	31,79	0,00	170,01	
Αξίες									
A/A	Κωδικός	Περιγραφή		Καθαρή	Φ.Π.Α.	Εξόδων			
1	800343	χονδρ.πωλησεις, ανταλ. 23%		138,22	31,79	0,00			
9	29/10/2011	ΤΠΔ116	Τιμολ.Πώλ-Δελτ.Αποστ	ΜΠΙΝΤΑΚΑΣ ΑΘΑΝΑΣΙΟΣ	186,99	43,01	0,00	230,00	
Αξίες									
A/A	Κωδικός	Περιγραφή		Καθαρή	Φ.Π.Α.	Εξόδων			
1	800343	χονδρ.πωλησεις, ανταλ. 23%		186,99	43,01	0,00			
Σύνολα					1.158,55	266,46	0,00	1.425,01	

ΜΗΝΑΣ ΟΚΤΩΒΡΙΟΣ ΕΞΟΔΑ

Κατάσταση παραστατικών εξόδων									
									Σελίδα : 1
Αξίες									
A/A	Ημερ/νία	Παραστατικ	Τύπος	Επωνυμία	Καθαρή	Φ.Π.Α.	Εξόδων	Συνολική	
1	04/10/2011	23757	Τμολόγιο Αγοράς - Δ	ΑΝΔΡΕΑΔΑΚΗΣ Δ. & ΣΙΑ Ο.Ε.	94,95	21,84	0,00	116,79	
Αξίες									
A/A	Κωδικός	Περιγραφή	Καθαρή	Φ.Π.Α.	Εξόδων				
1	200023	Αγορές Εμπορ. Εσωτερ 23%	94,95	21,84	0,00				
2	04/10/2011	41818	Τμολόγιο Αγοράς - Δ	ΜΠΟΥΚΗ Δ. & Ε. Ο.Ε.	42,04	9,67	0,00	51,71	
Αξίες									
A/A	Κωδικός	Περιγραφή	Καθαρή	Φ.Π.Α.	Εξόδων				
1	200023	Αγορές Εμπορ. Εσωτερ 23%	42,04	9,67	0,00				
3	12/10/2011	21860	Τμολόγιο Αγοράς - Δ	ΒΑΣΙΛΕΙΟΥ ΤΣΑΦΟΣ ΧΑΡΑΛΑΜΠΟΣ	81,30	18,70	0,00	100,00	
Αξίες									
A/A	Κωδικός	Περιγραφή	Καθαρή	Φ.Π.Α.	Εξόδων				
1	200023	Αγορές Εμπορ. Εσωτερ 23%	81,30	18,70	0,00				
4	12/10/2011	41990	Τμολόγιο Αγοράς - Δ	ΜΠΟΥΚΗ Δ. & Ε. Ο.Ε.	78,00	17,94	0,00	95,94	
Αξίες									
A/A	Κωδικός	Περιγραφή	Καθαρή	Φ.Π.Α.	Εξόδων				
1	200023	Αγορές Εμπορ. Εσωτερ 23%	78,00	17,94	0,00				
5	13/10/2011	42019	Τμολόγιο Αγοράς - Δ	ΜΠΟΥΚΗ Δ. & Ε. Ο.Ε.	87,01	20,01	0,00	107,02	
Αξίες									
A/A	Κωδικός	Περιγραφή	Καθαρή	Φ.Π.Α.	Εξόδων				
1	200023	Αγορές Εμπορ. Εσωτερ 23%	87,01	20,01	0,00				
6	13/10/2011	8851	Τμολόγιο Αγοράς - Δ	Β.ΠΑΠΑΛΟΥΔΗΣ ΑΝΤΑΛΑΚΤΙΚΑ ΑΕΒΕ	49,75	11,44	0,00	61,19	
Αξίες									
A/A	Κωδικός	Περιγραφή	Καθαρή	Φ.Π.Α.	Εξόδων				
1	200023	Αγορές Εμπορ. Εσωτερ 23%	49,75	11,44	0,00				
Σελίδα : 2									
Αξίες									
A/A	Κωδικός	Περιγραφή	Καθαρή	Φ.Π.Α.	Εξόδων				
Αξίες									
A/A	Ημερ/νία	Παραστατικ	Τύπος	Επωνυμία	Καθαρή	Φ.Π.Α.	Εξόδων	Συνολική	
7	15/10/2011	702	Τμολόγιο Αγοράς - Δ	ΤΗΛΕΜΑΡΚΕΤΙΝΓΚ ΑΕ	30,00	6,90	0,00	36,90	
Αξίες									
A/A	Κωδικός	Περιγραφή	Καθαρή	Φ.Π.Α.	Εξόδων				
1	649823	Λοιπά Διάφορα Εξόδα 23%	30,00	6,90	0,00				
8	17/10/2011	7148	Τμολόγιο Αγοράς - Δ	ΕΦΑΡΜΟΓΕΣ ΣΥΝΕΧΟΥΣ ΡΕΥΜΑΤΟΣ ΜΟΝΙ	34,16	7,86	0,00	42,02	
Αξίες									
A/A	Κωδικός	Περιγραφή	Καθαρή	Φ.Π.Α.	Εξόδων				
1	200023	Αγορές Εμπορ. Εσωτερ 23%	34,16	7,86	0,00				
9	20/10/2011	7213	Τμολόγιο Αγοράς - Δ	ΕΦΑΡΜΟΓΕΣ ΣΥΝΕΧΟΥΣ ΡΕΥΜΑΤΟΣ ΜΟΝΙ	193,24	44,45	0,00	237,69	
Αξίες									
A/A	Κωδικός	Περιγραφή	Καθαρή	Φ.Π.Α.	Εξόδων				
1	200023	Αγορές Εμπορ. Εσωτερ 23%	193,24	44,45	0,00				
10	24/10/2011	42231	Τμολόγιο Αγοράς - Δ	ΜΠΟΥΚΗ Δ. & Ε. Ο.Ε.	127,00	29,21	0,00	156,21	
Αξίες									
A/A	Κωδικός	Περιγραφή	Καθαρή	Φ.Π.Α.	Εξόδων				
1	200023	Αγορές Εμπορ. Εσωτερ 23%	127,00	29,21	0,00				
11	24/10/2011	42232	Τμολόγιο Αγοράς - Δ	ΜΠΟΥΚΗ Δ. & Ε. Ο.Ε.	8,00	1,84	0,00	9,84	
Αξίες									
A/A	Κωδικός	Περιγραφή	Καθαρή	Φ.Π.Α.	Εξόδων				
1	200023	Αγορές Εμπορ. Εσωτερ 23%	8,00	1,84	0,00				
12	25/10/2011	42249	Τμολόγιο Αγοράς - Δ	ΜΠΟΥΚΗ Δ. & Ε. Ο.Ε.	49,50	11,39	0,00	60,89	
Αξίες									
A/A	Κωδικός	Περιγραφή	Καθαρή	Φ.Π.Α.	Εξόδων				
1	200023	Αγορές Εμπορ. Εσωτερ 23%	49,50	11,39	0,00				
13	25/10/2011	42260	Τμολόγιο Αγοράς - Δ	ΜΠΟΥΚΗ Δ. & Ε. Ο.Ε.	154,64	35,56	0,00	190,20	

				Αξίες				
A/A	Ημερ/νια	Παραστατικ	Τύπος	Επωνυμία	Καθαρή	Φ.Π.Α.	Εξόδων	Συνολική
				Αξίες				
A/A	Κωδικός	Περιγραφή	Καθαρή	Φ.Π.Α.	Εξόδων			
1	200023	Αγορές Εμπορ. Εσωτερ 23%	154,64	35,56	0,00			
14	27/10/2011	42316	Τριμολόγιο Αγοράς - Δ	ΜΠΟΥΚΗ Δ. & Ε. Ο.Ε.	212,90	48,97	0,00	261,87
				Αξίες				
A/A	Κωδικός	Περιγραφή	Καθαρή	Φ.Π.Α.	Εξόδων			
1	200023	Αγορές Εμπορ. Εσωτερ 23%	212,90	48,97	0,00			
15	31/10/2011	15946	Τριμολόγιο Αγοράς - Δ	NESTLE WATERS DIRECT ΕΛΛΑΣ ΥΔΑΤΑ Α	18,00	2,34	0,00	20,34
				Αξίες				
A/A	Κωδικός	Περιγραφή	Καθαρή	Φ.Π.Α.	Εξόδων			
1	649813	Λοιπά Διάφορα Έξοδα 13%	18,00	2,34	0,00			
Σύνολα					1.260,49	288,12	0,00	1.548,61

ΜΗΝΑΣ ΝΟΕΜΒΡΙΟΣ ΕΣΟΔΑ

Κατάσταση παραστατικών εσόδων								
							Σελίδα : 1	
				Αξίες				
A/A	Ημερ/νία	Ισραστατικ	Τύπος	Επωνυμία	Καθαρή	Φ.Π.Α.	Εξόδων	
							Συνολική	
1	02/11/2011	ΤΠΔ117	Τιμολ.Πώλ-Δελτ.Αποστ	Α. ΚΑΘΑΡΙΣΤΙΚΗ ΕΠΕ	121,95	28,05	0,00	150,00
Αξίες								
A/A	Κωδικός	Περιγραφή		Καθαρή	Φ.Π.Α.	Εξόδων		
1	800343	χονδρ.πωλησεις, ανταλ. 23%		121,95	28,05	0,00		
2	21/11/2011	ΖΤΜ881	Ζ Ταμειακής Μηχανής	ΛΙΑΝΙΚΕΣ ΠΩΛΗΣΕΙΣ	56,91	13,09	0,00	70,00
Αξίες								
A/A	Κωδικός	Περιγραφή		Καθαρή	Φ.Π.Α.	Εξόδων		
1	800303	πωλησεις ανταλλακτικων λιανικ.23%		40,65	9,35	0,00		
2	800323	πωλησεις λιπαντικων λιαν.23%		16,26	3,74	0,00		
3	28/11/2011	ΖΤΜ882	Ζ Ταμειακής Μηχανής	ΛΙΑΝΙΚΕΣ ΠΩΛΗΣΕΙΣ	203,25	46,75	0,00	250,00
Αξίες								
A/A	Κωδικός	Περιγραφή		Καθαρή	Φ.Π.Α.	Εξόδων		
1	800303	πωλησεις ανταλλακτικων λιανικ.23%		203,25	46,75	0,00		
4	29/11/2011	ΤΠΔ118	Τιμολ.Πώλ-Δελτ.Αποστ	ΧΡΥΣΑΓΗΣ ΠΑΝΤΕΛΗΣ & ΣΙΑ Ε.Ε.	113,83	26,18	0,00	140,01
Αξίες								
A/A	Κωδικός	Περιγραφή		Καθαρή	Φ.Π.Α.	Εξόδων		
1	800343	χονδρ.πωλησεις, ανταλ. 23%		113,83	26,18	0,00		
Σύνολα					495,94	114,07	0,00	610,01

ΜΗΝΑΣ ΝΟΕΜΒΡΙΟΣ ΕΞΟΔΑ

Κατάσταση παραστατικών εξόδων									
									Σελίδα : 1
									Αξίες
A/A	Ημερ/νία	Παραστατικ	Τύπος	Επωνυμία	Καθαρή	Φ.Π.Α.	Εξόδων	Συνολική	
1	10/11/2011	42547	Τριμλόγιο Αγοράς - Δ	ΜΠΟΥΚΗ Δ. & Ε. Ο.Ε.		97,11	22,33	0,00	119,44
									Αξίες
A/A	Κωδικός	Περιγραφή	Καθαρή	Φ.Π.Α.	Εξόδων				
1	200023	Αγορές Εμπορ. Εσωτερ 23%	97,11	22,33	0,00				
2	14/11/2011	42611	Τριμλόγιο Αγοράς - Δ	ΜΠΟΥΚΗ Δ. & Ε. Ο.Ε.		16,00	3,68	0,00	19,68
									Αξίες
A/A	Κωδικός	Περιγραφή	Καθαρή	Φ.Π.Α.	Εξόδων				
1	200023	Αγορές Εμπορ. Εσωτερ 23%	16,00	3,68	0,00				
3	18/11/2011	42735	Τριμλόγιο Αγοράς - Δ	ΜΠΟΥΚΗ Δ. & Ε. Ο.Ε.		27,00	6,21	0,00	33,21
									Αξίες
A/A	Κωδικός	Περιγραφή	Καθαρή	Φ.Π.Α.	Εξόδων				
1	200023	Αγορές Εμπορ. Εσωτερ 23%	27,00	6,21	0,00				
4	25/11/2011	7659	Τριμλόγιο Αγοράς - Δ	ΕΦΑΡΜΟΓΕΣ ΣΥΝΕΧΟΥΣ ΡΕΥΜΑΤΟΣ ΜΟΝ(209,63	48,22	0,00	257,85
									Αξίες
A/A	Κωδικός	Περιγραφή	Καθαρή	Φ.Π.Α.	Εξόδων				
1	200023	Αγορές Εμπορ. Εσωτερ 23%	209,63	48,22	0,00				
5	28/11/2011	42894	Τριμλόγιο Αγοράς - Δ	ΜΠΟΥΚΗ Δ. & Ε. Ο.Ε.		65,01	14,95	0,00	79,96
									Αξίες
A/A	Κωδικός	Περιγραφή	Καθαρή	Φ.Π.Α.	Εξόδων				
1	200023	Αγορές Εμπορ. Εσωτερ 23%	65,01	14,95	0,00				
6	29/11/2011	17107	Τριμλόγιο Αγοράς - Δ	NESTLE WATERS DIRECT ΕΛΛΑΣ ΥΔΑΤΑ #		9,00	1,17	0,00	10,17
									Αξίες
A/A	Κωδικός	Περιγραφή	Καθαρή	Φ.Π.Α.	Εξόδων				
1	649813	Λοιπά Διάφορα Εξόδα 13%	9,00	1,17	0,00				
									Σελίδα : 2
									Αξίες
A/A	Κωδικός	Περιγραφή	Καθαρή	Φ.Π.Α.	Εξόδων				
									Αξίες
A/A	Ημερ/νία	Παραστατικ	Τύπος	Επωνυμία	Καθαρή	Φ.Π.Α.	Εξόδων	Συνολική	
7	29/11/2011	42924	Τριμλόγιο Αγοράς - Δ	ΜΠΟΥΚΗ Δ. & Ε. Ο.Ε.		15,00	3,45	0,00	18,45
									Αξίες
A/A	Κωδικός	Περιγραφή	Καθαρή	Φ.Π.Α.	Εξόδων				
1	200023	Αγορές Εμπορ. Εσωτερ 23%	15,00	3,45	0,00				
8	30/11/2011	7702	Τριμλόγιο Αγοράς - Δ	ΕΦΑΡΜΟΓΕΣ ΣΥΝΕΧΟΥΣ ΡΕΥΜΑΤΟΣ ΜΟΝ(74,98	17,25	0,00	92,23
									Αξίες
A/A	Κωδικός	Περιγραφή	Καθαρή	Φ.Π.Α.	Εξόδων				
1	200023	Αγορές Εμπορ. Εσωτερ 23%	74,98	17,25	0,00				
Σύνολο					513,73	117,26	0,00	630,99	

ΜΗΝΑΣ ΔΕΚΕΜΒΡΙΟΣ ΕΣΟΔΑ

Κατάσταση παραστατικών εσόδων									
									Σελίδα : 1
Αξίες									
A/A	Ημερ/νία	Παραστατικ	Τύπος	Επωνυμία	Καθαρή	Φ.Π.Α.	Εξόδων	Συνολική	
1	01/12/2011	ΤΠΔ119	Τιμολ.Πώλ-Δελτ.Αποστ	ΟΙΚΟΝΟΜΟΠΟΥΛΟΣ ΓΕΩΡΓΙΟΣ	20,33	4,67	0,00	25,00	
Αξίες									
A/A	Κωδικός	Περιγραφή	Καθαρή	Φ.Π.Α.	Εξόδων				
1	800353	χονδ. πωλησεις, λιπαν. 23%	20,33	4,67	0,00				
2	05/12/2011	ΖΤΜ883	Ζ Ταμειακής Μηχανής	ΛΙΑΝΙΚΕΣ ΠΩΛΗΣΕΙΣ	32,68	7,52	0,00	40,20	
Αξίες									
A/A	Κωδικός	Περιγραφή	Καθαρή	Φ.Π.Α.	Εξόδων				
1	800323	πωλησεις λιπαντικων λιαν.23%	32,68	7,52	0,00				
3	05/12/2011	ΤΠΔ120	Τιμολ.Πώλ-Δελτ.Αποστ	ΑΙΘΗΡ ΕΦΑΡΜΟΓΕΣ ΕΠΕ	77,24	17,76	0,00	95,00	
Αξίες									
A/A	Κωδικός	Περιγραφή	Καθαρή	Φ.Π.Α.	Εξόδων				
1	800353	χονδ. πωλησεις, λιπαν. 23%	77,24	17,76	0,00				
4	06/12/2011	ΖΤΜ884	Ζ Ταμειακής Μηχανής	ΛΙΑΝΙΚΕΣ ΠΩΛΗΣΕΙΣ	65,04	14,96	0,00	80,00	
Αξίες									
A/A	Κωδικός	Περιγραφή	Καθαρή	Φ.Π.Α.	Εξόδων				
1	800303	πωλησεις ανταλλακτικων λιανικ.23%	65,04	14,96	0,00				
5	13/12/2011	ΖΤΜ885	Ζ Ταμειακής Μηχανής	ΛΙΑΝΙΚΕΣ ΠΩΛΗΣΕΙΣ	113,82	26,18	0,00	140,00	
Αξίες									
A/A	Κωδικός	Περιγραφή	Καθαρή	Φ.Π.Α.	Εξόδων				
1	800303	πωλησεις ανταλλακτικων λιανικ.23%	113,82	26,18	0,00				
6	21/12/2011	ΖΤΜ886	Ζ Ταμειακής Μηχανής	ΛΙΑΝΙΚΕΣ ΠΩΛΗΣΕΙΣ	58,54	13,46	0,00	72,00	
Αξίες									
A/A	Κωδικός	Περιγραφή	Καθαρή	Φ.Π.Α.	Εξόδων				
1	800303	πωλησεις ανταλλακτικων λιανικ.23%	58,54	13,46	0,00				
Σελίδα : 2									
Αξίες									
A/A	Κωδικός	Περιγραφή	Καθαρή	Φ.Π.Α.	Εξόδων				
Αξίες									
A/A	Ημερ/νία	Παραστατικ	Τύπος	Επωνυμία	Καθαρή	Φ.Π.Α.	Εξόδων	Συνολική	
7	22/12/2011	ΖΤΜ887	Ζ Ταμειακής Μηχανής	ΛΙΑΝΙΚΕΣ ΠΩΛΗΣΕΙΣ	97,56	22,44	0,00	120,00	
Αξίες									
A/A	Κωδικός	Περιγραφή	Καθαρή	Φ.Π.Α.	Εξόδων				
1	800303	πωλησεις ανταλλακτικων λιανικ.23%	97,56	22,44	0,00				
8	28/12/2011	ΤΠΥ13	Τιμολ.Παροχ.Υπηρεσιών	ΖΩΝΟΥΔΑΚΗΣ ΔΗΜΗΤΡΙΟΣ	24,39	5,61	0,00	30,00	
Αξίες									
A/A	Κωδικός	Περιγραφή	Καθαρή	Φ.Π.Α.	Εξόδων				
1	730023	Παροχή Υπηρεσιών 23%	24,39	5,61	0,00				
9	28/12/2011	ΤΠΥ14	Τιμολ.Παροχ.Υπηρεσιών	ΜΠΑΡΜΠΟΠΟΥΛΟΥ ΕΥΔΟΚΙΑ	130,08	29,92	0,00	160,00	
Αξίες									
A/A	Κωδικός	Περιγραφή	Καθαρή	Φ.Π.Α.	Εξόδων				
1	730023	Παροχή Υπηρεσιών 23%	130,08	29,92	0,00				
10	29/12/2011	ΖΤΜ888	Ζ Ταμειακής Μηχανής	ΛΙΑΝΙΚΕΣ ΠΩΛΗΣΕΙΣ	89,43	20,57	0,00	110,00	
Αξίες									
A/A	Κωδικός	Περιγραφή	Καθαρή	Φ.Π.Α.	Εξόδων				
1	800303	πωλησεις ανταλλακτικων λιανικ.23%	89,43	20,57	0,00				
11	30/12/2011	ΖΤΜ889	Ζ Ταμειακής Μηχανής	ΛΙΑΝΙΚΕΣ ΠΩΛΗΣΕΙΣ	84,55	19,45	0,00	104,00	
Αξίες									
A/A	Κωδικός	Περιγραφή	Καθαρή	Φ.Π.Α.	Εξόδων				
1	800323	πωλησεις λιπαντικων λιαν.23%	84,55	19,45	0,00				
Σύνολα					793,66	182,54	0,00	976,20	

ΜΗΝΑΣ ΔΕΚΕΜΒΡΙΟΣ ΕΞΟΔΑ

Κατάσταση παραστατικών εξόδων								
								Σελίδα : 1
Αξίες								
A/A	Ημερ/νία	Παραστατικ	Τύπος	Επωνυμία	Καθαρή	Φ.Π.Α.	Εξόδων	Συνολική
1	03/12/2011	523	Τμολόγιο Αγοράς - Δ	DSGI SOUTH - EAST EUROPE A.E.	64,23	14,77	0,00	79,00
Αξίες								
A/A	Κωδικός	Περιγραφή	Καθαρή	Φ.Π.Α.	Εξόδων			
1	649823	Λοιπά Διάφορα Έξοδα 23%	64,23	14,77	0,00			
2	07/12/2011	7789	Τμολόγιο Αγοράς - Δ	ΕΦΑΡΜΟΓΕΣ ΣΥΝΕΧΟΥΣ ΡΕΥΜΑΤΟΣ ΜΟΝΙ	81,14	18,66	0,00	99,80
Αξίες								
A/A	Κωδικός	Περιγραφή	Καθαρή	Φ.Π.Α.	Εξόδων			
1	200023	Αγορές Εμπορ. Εσωτερ 23%	81,14	18,66	0,00			
3	08/12/2011	43129	Τμολόγιο Αγοράς - Δ	ΜΠΟΥΚΗ Δ. & Ε. Ο.Ε.	179,94	41,38	0,00	221,32
Αξίες								
A/A	Κωδικός	Περιγραφή	Καθαρή	Φ.Π.Α.	Εξόδων			
1	200023	Αγορές Εμπορ. Εσωτερ 23%	179,94	41,38	0,00			
4	10/12/2011	43177	Τμολόγιο Αγοράς - Δ	ΜΠΟΥΚΗ Δ. & Ε. Ο.Ε.	77,34	17,79	0,00	95,13
Αξίες								
A/A	Κωδικός	Περιγραφή	Καθαρή	Φ.Π.Α.	Εξόδων			
1	200023	Αγορές Εμπορ. Εσωτερ 23%	77,34	17,79	0,00			
5	13/12/2011	43217	Τμολόγιο Αγοράς - Δ	ΜΠΟΥΚΗ Δ. & Ε. Ο.Ε.	145,34	33,43	0,00	178,77
Αξίες								
A/A	Κωδικός	Περιγραφή	Καθαρή	Φ.Π.Α.	Εξόδων			
1	200023	Αγορές Εμπορ. Εσωτερ 23%	145,34	33,43	0,00			
6	13/12/2011	43244	Τμολόγιο Αγοράς - Δ	ΜΠΟΥΚΗ Δ. & Ε. Ο.Ε.	19,01	4,37	0,00	23,38
Αξίες								
A/A	Κωδικός	Περιγραφή	Καθαρή	Φ.Π.Α.	Εξόδων			
1	200023	Αγορές Εμπορ. Εσωτερ 23%	19,01	4,37	0,00			
Σελίδα : 2								
Αξίες								
A/A	Κωδικός	Περιγραφή	Καθαρή	Φ.Π.Α.	Εξόδων			
Αξίες								
A/A	Ημερ/νία	Παραστατικ	Τύπος	Επωνυμία	Καθαρή	Φ.Π.Α.	Εξόδων	Συνολική
7	14/12/2011	43266	Τμολόγιο Αγοράς - Δ	ΜΠΟΥΚΗ Δ. & Ε. Ο.Ε.	46,21	10,63	0,00	56,84
Αξίες								
A/A	Κωδικός	Περιγραφή	Καθαρή	Φ.Π.Α.	Εξόδων			
1	200023	Αγορές Εμπορ. Εσωτερ 23%	46,21	10,63	0,00			
8	16/12/2011	43330	Τμολόγιο Αγοράς - Δ	ΜΠΟΥΚΗ Δ. & Ε. Ο.Ε.	17,00	3,91	0,00	20,91
Αξίες								
A/A	Κωδικός	Περιγραφή	Καθαρή	Φ.Π.Α.	Εξόδων			
1	200023	Αγορές Εμπορ. Εσωτερ 23%	17,00	3,91	0,00			
9	16/12/2011	ΠΙΣ301	Πιστωτικό Τμολόγιο	ΜΠΟΥΚΗ Δ. & Ε. Ο.Ε.	-15,80	-3,63	0,00	-19,43
Αξίες								
A/A	Κωδικός	Περιγραφή	Καθαρή	Φ.Π.Α.	Εξόδων			
1	200023	Αγορές Εμπορ. Εσωτερ 23%	-15,80	-3,63	0,00			
10	19/12/2011	43356	Τμολόγιο Αγοράς - Δ	ΜΠΟΥΚΗ Δ. & Ε. Ο.Ε.	98,00	22,54	0,00	120,54
Αξίες								
A/A	Κωδικός	Περιγραφή	Καθαρή	Φ.Π.Α.	Εξόδων			
1	200023	Αγορές Εμπορ. Εσωτερ 23%	98,00	22,54	0,00			
11	20/12/2011	43388	Τμολόγιο Αγοράς - Δ	ΜΠΟΥΚΗ Δ. & Ε. Ο.Ε.	98,60	22,68	0,00	121,28
Αξίες								
A/A	Κωδικός	Περιγραφή	Καθαρή	Φ.Π.Α.	Εξόδων			
1	200023	Αγορές Εμπορ. Εσωτερ 23%	98,60	22,68	0,00			
12	21/12/2011	43428	Τμολόγιο Αγοράς - Δ	ΜΠΟΥΚΗ Δ. & Ε. Ο.Ε.	32,00	7,36	0,00	39,36
Αξίες								
A/A	Κωδικός	Περιγραφή	Καθαρή	Φ.Π.Α.	Εξόδων			
1	200023	Αγορές Εμπορ. Εσωτερ 23%	32,00	7,36	0,00			
13	27/12/2011	43515	Τμολόγιο Αγοράς - Δ	ΜΠΟΥΚΗ Δ. & Ε. Ο.Ε.	45,00	10,35	0,00	55,35

				Αξίες				
A/A	Ημερ/νια	Παραστατικ	Τύπος	Επωνυμία	Καθαρή	Φ.Π.Α.	Εξόδων	Συνολική
				Αξίες				
A/A	Κωδικός	Περιγραφή	Καθαρή	Φ.Π.Α.	Εξόδων			
1	200023	Αγορές Εμπορ. Εσωτερ 23%	45,00	10,35	0,00			
14	30/12/2011	43618	Τμολόγιο Αγοράς - Δ	ΜΠΟΥΚΗ Δ. & Ε. Ο.Ε.	47,24	10,87	0,00	58,11
				Αξίες				
A/A	Κωδικός	Περιγραφή	Καθαρή	Φ.Π.Α.	Εξόδων			
1	200023	Αγορές Εμπορ. Εσωτερ 23%	47,24	10,87	0,00			
15	31/12/2011	1-12	Απόδειξη Δαπανών	ΕΝΟΙΚΙΟ	2.400,00	0,00	0,00	2.400,00
				Αξίες				
A/A	Κωδικός	Περιγραφή	Καθαρή	Φ.Π.Α.	Εξόδων			
1	620402	Ενοίκια	2.400,00	0,00	0,00			
Σύνολα					3.335,25	215,11	0,00	3.550,36

ΜΗΝΙΑΙΑ ΚΑΤΑΣΤΑΣΗ ΕΣΟΔΩΝ-ΕΞΟΔΩΝ ΙΑΝΟΥΑΡΙΟΥ

Περίοδος Ιανουάριος 2011

Σελίδα : 1

Κωδικό	Ώντμησ	Περιγραφή	Πόλη	Διεύθυνση
1	001	ΕΔΡΑ		
		Έσοδα	Από μεταφορά	Περίοδος
		Πωλ.Εμπ.Χονδρικές	0,00	162,60
		Πωλ.Εμπ.Λιανικές	0,00	856,09
		ΦΠΑ Εκροών	0,00	234,31
		Σύνολα εσόδων ΕΔΡΑ	0,00	1.253,00
		Γενικά σύνολα εσόδων	0,00	1.253,00
		Έξοδα	Από μεταφορά	Περίοδος
		Αγορές Εμπορευμάτων	0,00	1.312,11
		ΦΠΑ Εισροών	0,00	301,80
		Σύνολα εξόδων ΕΔΡΑ	0,00	1.613,91
		Γενικά σύνολα εξόδων	0,00	1.613,91

ΜΗΝΙΑΙΑ ΚΑΤΑΣΤΑΣΗ ΕΣΟΔΩΝ-ΕΞΟΔΩΝ ΦΕΒΡΟΥΑΡΙΟΥ

Περίοδος Φεβρουάριος 2011

Σελίδα : 1

Κωδικό	Ώντμησ	Περιγραφή	Πόλη	Διεύθυνση
1	001	ΕΔΡΑ		
		Έσοδα	Από μεταφορά	Περίοδος
		Πωλ.Εμπ.Χονδρικές	162,60	217,78
		Πωλ.Εμπ.Λιανικές	856,09	475,61
		ΦΠΑ Εκροών	234,31	159,51
		Σύνολα εσόδων ΕΔΡΑ	1.253,00	852,90
		Γενικά σύνολα εσόδων	1.253,00	852,90
		Έξοδα	Από μεταφορά	Περίοδος
		Αγορές Εμπορευμάτων	1.312,11	4.654,41
		ΦΠΑ Εισροών	301,80	1.070,53
		Σύνολα εξόδων ΕΔΡΑ	1.613,91	5.724,94
		Γενικά σύνολα εξόδων	1.613,91	5.724,94

ΜΗΝΙΑΙΑ ΚΑΤΑΣΤΑΣΗ ΕΣΟΔΩΝ-ΕΞΟΔΩΝ ΜΑΡΤΙΟΥ

Περίοδος Μάρτιος 2011

Σελίδα : 1

Κωδικό	Ύντημησ	Περιγραφή	Πόλη	Διεύθυνση
1	001	ΕΔΡΑ		
		Έσοδα	Από μεταφορά	Περίοδος
		Πωλ.Εμπ.Χονδρικές	380,38	419,51
		Πωλ.Εμπ.Λιανικές	1.331,70	493,52
		ΦΠΑ Εκροών	393,82	209,97
		Σύνολα εσόδων ΕΔΡΑ	2.105,90	1.123,00
		Γενικά σύνολα εσόδων	2.105,90	1.123,00
		Έξοδα	Από μεταφορά	Περίοδος
		Αγορές Εμπορευμάτων	5.966,52	1.449,08
		ΦΠΑ Εισροών	1.372,33	333,29
		Σύνολα εξόδων ΕΔΡΑ	7.338,85	1.782,37
		Γενικά σύνολα εξόδων	7.338,85	1.782,37

ΜΗΝΙΑΙΑ ΚΑΤΑΣΤΑΣΗ ΕΣΟΔΩΝ-ΕΞΟΔΩΝ ΑΠΡΙΛΙΟΥ

Περίοδος Απρίλιος 2011

Σελίδα : 1

Κωδικό	Ύντημησ	Περιγραφή	Πόλη	Διεύθυνση
1	001	ΕΔΡΑ		
		Έσοδα	Από μεταφορά	Περίοδος
		Πωλ.Εμπ.Χονδρικές	799,89	426,02
		Πωλ.Εμπ.Λιανικές	1.825,22	1.020,34
		ΦΠΑ Εκροών	603,79	332,64
		Σύνολα εσόδων ΕΔΡΑ	3.228,90	1.779,00
		Γενικά σύνολα εσόδων	3.228,90	1.779,00
		Έξοδα	Από μεταφορά	Περίοδος
		Αγορές Εμπορευμάτων	7.415,60	1.175,37
		ΦΠΑ Εισροών	1.705,62	270,34
		Σύνολα εξόδων ΕΔΡΑ	9.121,22	1.445,71
		Γενικά σύνολα εξόδων	9.121,22	1.445,71

ΜΗΝΙΑΙΑ ΚΑΤΑΣΤΑΣΗ ΕΣΟΔΩΝ-ΕΞΟΔΩΝ ΜΑΙΟΥ

Περίοδος Μάιος 2011				
				Σελίδα : 1
Κωδικό	Ύντημησ	Περιγραφή	Πόλη	Διεύθυνση
1	001	ΕΔΡΑ		
		Έσοδα	Από μεταφορά	Περίοδος
		Πωλ.Εμπ.Χονδρικές	1.225,91	540,64
		Πωλ.Εμπ.Λιανικές	2.845,56	306,50
		Παροχή Υπηρεσιών	0,00	150,04
		ΦΠΑ Εκροών	936,43	229,36
		Σύνολα εσόδων ΕΔΡΑ	5.007,90	1.226,54
		Γενικά σύνολα εσόδων	5.007,90	1.226,54
		Έξοδα	Από μεταφορά	Περίοδος
		Αγορές Εμπορευμάτων	8.590,97	900,60
		ΦΠΑ Εισροών	1.975,96	207,14
		Σύνολα εξόδων ΕΔΡΑ	10.566,93	1.107,74
		Γενικά σύνολα εξόδων	10.566,93	1.107,74

ΜΗΝΙΑΙΑ ΚΑΤΑΣΤΑΣΗ ΕΣΟΔΩΝ-ΕΞΟΔΩΝ ΙΟΥΝΙΟΥ

Περίοδος Ιούνιος 2011

Σελίδα : 1

Κωδικό	Ύντημησ	Περιγραφή	Πόλη	Διεύθυνση
1	001	ΕΔΡΑ		
		Έσοδα	Από μεταφορά	Περίοδος
		Πωλ.Εμπ.Χονδρικές	1.766,55	167,49
		Πωλ.Εμπ.Λιανικές	3.152,06	956,91
		Παροχή Υπηρεσιών	150,04	385,12
		ΦΠΑ Εκροών	1.165,79	347,19
		Σύνολο εσόδων ΕΔΡΑ	6.234,44	1.856,71
		Γενικά σύνολα εσόδων	6.234,44	1.856,71
		Έξοδα	Από μεταφορά	Περίοδος
		Αγορές Εμπορευμάτων	9.491,57	1.272,77
		ΦΠΑ Εισροών	2.183,10	292,74
		Σύνολο εξόδων ΕΔΡΑ	11.674,67	1.565,51
		Γενικά σύνολα εξόδων	11.674,67	1.565,51

ΜΗΝΙΑΙΑ ΚΑΤΑΣΤΑΣΗ ΕΣΟΔΩΝ-ΕΞΟΔΩΝ ΙΟΥΛΙΟΥ

Περίοδος Ιούλιος 2011

Σελίδα : 1

Κωδικό	Ύντημησ	Περιγραφή	Πόλη	Διεύθυνση
1	001	ΕΔΡΑ		
		Έσοδα	Από μεταφορά	Περίοδος
		Πωλ.Εμπ.Χονδρικές	1.934,04	225,44
		Πωλ.Εμπ.Λιανικές	4.108,97	649,61
		Παροχή Υπηρεσιών	535,16	52,85
		ΦΠΑ Εκροών	1.512,98	213,39
		Σύνολα εσόδων ΕΔΡΑ	8.091,15	1.141,29
		Γενικά σύνολα εσόδων	8.091,15	1.141,29
		Έξοδα	Από μεταφορά	Περίοδος
		Αγορές Εμπορευμάτων	10.764,34	863,33
		ΦΠΑ Εισροών	2.475,84	198,59
		Σύνολα εξόδων ΕΔΡΑ	13.240,18	1.061,92
		Γενικά σύνολα εξόδων	13.240,18	1.061,92

ΜΗΝΙΑΙΑ ΚΑΤΑΣΤΑΣΗ ΕΣΟΔΩΝ-ΕΞΟΔΩΝ ΑΥΓΟΥΣΤΟΥ

Περίοδος Αύγουστος 2011				
				Σελίδα : 1
Κωδικό	Ύντημησ	Περιγραφή	Πόλη	Διεύθυνση
1	001	ΕΔΡΑ		
		Έσοδα	Από μεταφορά	Περίοδος
		Πωλ.Εμπ.Χονδρικές	2.159,48	260,16
		Πωλ.Εμπ.Λιανικές	4.758,58	730,07
		Παροχή Υπηρεσιών	588,01	0,00
		ΦΠΑ Εκροών	1.726,37	227,77
		Σύνολο εσόδων ΕΔΡΑ	9.232,44	1.218,00
		Γενικά σύνολα εσόδων	9.232,44	1.218,00
		Έξοδα	Από μεταφορά	Περίοδος
		Αγορές Εμπορευμάτων	11.627,67	1.065,22
		ΦΠΑ Εισροών	2.674,43	245,01
		Σύνολο εξόδων ΕΔΡΑ	14.302,10	1.310,23
		Γενικά σύνολα εξόδων	14.302,10	1.310,23

ΜΗΝΙΑΙΑ ΚΑΤΑΣΤΑΣΗ ΕΣΟΔΩΝ-ΕΞΟΔΩΝ ΣΕΠΤΕΜΒΡΙΟΥ

Περίοδος Σεπτέμβριος 2011

Σελίδα : 1

Κωδικό	Ύντημη	Περιγραφή	Πόλη	Διεύθυνση
1	001	ΕΔΡΑ		
		Έσοδα	Από μεταφορά	Περίοδος
		Πωλ.Εμπ.Χονδρικές	2.419,64	65,04
		Πωλ.Εμπ.Λιανικές	5.488,65	776,42
		Παροχή Υπηρεσιών	588,01	0,00
		ΦΠΑ Εκροών	1.954,14	193,54
		Σύνολα εσόδων ΕΔΡΑ	10.450,44	1.035,00
		Γενικά σύνολα εσόδων	10.450,44	1.035,00
		Έξοδα	Από μεταφορά	Περίοδος
		Αγορές Εμπορευμάτων	12.692,89	908,76
		ΦΠΑ Εισροών	2.919,44	209,03
		Σύνολα εξόδων ΕΔΡΑ	15.612,33	1.117,79
		Γενικά σύνολα εξόδων	15.612,33	1.117,79
		Σε μεταφορά		

ΜΗΝΙΑΙΑ ΚΑΤΑΣΤΑΣΗ ΕΣΟΔΩΝ-ΕΞΟΔΩΝ ΟΚΤΩΒΡΙΟΥ

Περίοδος Οκτώβριος 2011				
Σελίδα : 1				
Ωδικό	Ύντημα	Περιγραφή	Πόλη	Διεύθυνση
1	001	ΕΔΡΑ		
		Έσοδα	Από μεταφορά	Περίοδος
		Πωλ.Εμπ.Χονδρικές	2.484,68	426,84
		Πωλ.Εμπ.Λιανικές	6.265,07	731,71
		Παροχή Υπηρεσιών	588,01	0,00
		ΦΠΑ Εκροών	2.147,68	266,46
		Σύνολο εσόδων ΕΔΡΑ	11.485,44	1.425,01
		Γενικά σύνολα εσόδων	11.485,44	1.425,01
		Έξοδα	Από μεταφορά	Περίοδος
		Αγορές Εμπορευμάτων	13.601,65	1.212,49
		Γεν Εξ ΜΔΕΦ	0,00	48,00
		ΦΠΑ Εισροών	3.128,47	278,88
		ΦΠΑ Δαπανών	0,00	9,24
		Σύνολο εξόδων ΕΔΡΑ	16.730,12	1.548,61
		Γενικά σύνολα εξόδων	16.730,12	1.548,61

ΜΗΝΙΑΙΑ ΚΑΤΑΣΤΑΣΗ ΕΣΟΔΩΝ-ΕΞΟΔΩΝ ΝΟΕΜΒΡΙΟΥ

Περίοδος Νοέμβριος 2011				
Σελίδα : 1				
Κωδικό	Ώντημησ	Περιγραφή	Πόλη	Διεύθυνση
1	001	ΕΔΡΑ		
		Έσοδα	Από μεταφορά	Περίοδος
			Σε μεταφορά	
		Πωλ.Εμπ.Χονδρικές	2.911,52	235,78
		Πωλ.Εμπ.Λιανικές	6.996,78	260,16
		Παροχή Υπηρεσιών	588,01	0,00
		ΦΠΑ Εκροών	2.414,14	114,07
		Σύνολα εσόδων ΕΔΡΑ	12.910,45	610,01
		Γενικά σύνολα εσόδων	12.910,45	610,01
		Έξοδα	Από μεταφορά	Περίοδος
			Σε μεταφορά	
		Αγορές Εμπορευμάτων	14.814,14	504,73
		Γεν Εξ ΜΔΕΦ	48,00	9,00
		ΦΠΑ Εισροών	3.407,35	116,09
		ΦΠΑ Δαπανών	9,24	1,17
		Σύνολα εξόδων ΕΔΡΑ	18.278,73	630,99
		Γενικά σύνολα εξόδων	18.278,73	630,99

ΜΗΝΙΑΙΑ ΚΑΤΑΣΤΑΣΗ ΕΣΟΔΩΝ-ΕΞΟΔΩΝ ΔΕΚΕΜΒΡΙΟΥ

Περίοδος Δεκέμβριος 2011

Σελίδα : 1

Ωδικό	Ύντημο	Περιγραφή	Πόλη	Διεύθυνση
1	001	ΕΔΡΑ		
		Έσοδα	Από μεταφορά	Περίοδος
		Πωλ.Εμπ.Χονδρικές	3.147,30	97,57
		Πωλ.Εμπ.Λιανικές	7.256,94	541,62
		Παροχή Υπηρεσιών	588,01	154,47
		ΦΠΑ Εκροών	2.528,21	182,54
		Σύνολο εσόδων ΕΔΡΑ	13.520,46	976,20
		Γενικά σύνολα εσόδων	13.520,46	976,20
		Έξοδα	Από μεταφορά	Περίοδος
		Αγορές Εμπορευμάτων	15.318,87	871,02
		Γεν Εξ ΜΔΕΦ	57,00	64,23
		Ενοίκια	0,00	2.400,00
		ΦΠΑ Εισροών	3.523,44	200,34
		ΦΠΑ Δαπανών	10,41	14,77
		Σύνολο εξόδων ΕΔΡΑ	18.909,72	3.550,36
		Γενικά σύνολα εξόδων	18.909,72	3.550,36

ΒΙΒΛΙΟΓΡΑΦΙΑ

- “ Κώδικας Φορολογικών Βιβλίων Και Στοιχείων ”
Συγγραφέας : Δημήτρης Παρ. Σταματόπουλος
Εκδόσεις Αντων. Ν. Σακκουλά
- “ Φ.Π.Α. 2007, Κώδικας Φόρου Προστιθέμενης Αξίας ”
Συγγραφέας : Άννα Ρουσάκη
Οικονομική Βιβλιοθήκη

ΠΗΓΕΣ ΑΠΟ ΤΟ ΔΙΑΔΙΚΤΥΟ

- www.google.com
- www.taxisnet.gr
- www.taxheaven.gr
- www.softone.gr
- www.forologikanea.gr