

Ο.Τ. 146

Ο.Τ. 149

Ο.Τ. 150

Ο.Τ. 158

ΠΡΟΣΟΧΗ ΚΑΤΑΣΤΑΣΗ
 Εμβαδόν (ΑΒ) = 94,20 x 48,40 = 4559,28μ²
ΟΡΟΦΕΑ
 1. Κατοικίες : 100
 2. Διαγραφείο : 1200
 3. Υπόγειο : 1000 (Ο.Τ.Α.1)
 4. Υπόγειο : 1200
 5. Υπόγειο : 1200 (Α.Π.Ι.Ι.Ι)
 6. Υπόγειο : 1200 (Α.Π.Ι.Ι.Ι)
 7. Υπόγειο : 1200 (Α.Π.Ι.Ι.Ι)
 8. Υπόγειο : 1200 (Α.Π.Ι.Ι.Ι)
 9. Υπόγειο : 1200 (Α.Π.Ι.Ι.Ι)
 10. Υπόγειο : 1200 (Α.Π.Ι.Ι.Ι)
 11. Υπόγειο : 1200 (Α.Π.Ι.Ι.Ι)
 12. Υπόγειο : 1200 (Α.Π.Ι.Ι.Ι)

ΠΡΟΣΟΧΗ ΚΑΤΑΣΤΑΣΗ
 Ο σχεδιαστής φέρει την ευθύνη για την ορθότητα των μετρήσεων και των υπολογισμών. Τα στοιχεία που αναφέρονται στο σχέδιο είναι ενδεικτικά και δεν αποτελούν υπόμνημα. Ο σχεδιαστής φέρει την ευθύνη για την ορθότητα των μετρήσεων και των υπολογισμών. Ο ΣΧΕΔΙΑΣΤΗΣ
Ο. ΜΙΧΑΗΛ

ΕΠΙΒΛΕΠΩΝ ΜΗΧΑΝΙΚΟΣ
 Ο μηχανικός φέρει την ευθύνη για την ορθότητα των μετρήσεων και των υπολογισμών. Τα στοιχεία που αναφέρονται στο σχέδιο είναι ενδεικτικά και δεν αποτελούν υπόμνημα. Ο μηχανικός φέρει την ευθύνη για την ορθότητα των μετρήσεων και των υπολογισμών. Ο ΣΧΕΔΙΑΣΤΗΣ
ΧΑΛΚΙΑΣ ΚΩΝΣΤΑΝΤΙΝΟΣ
 Ο ΜΗΧΑΝΙΚΟΣ

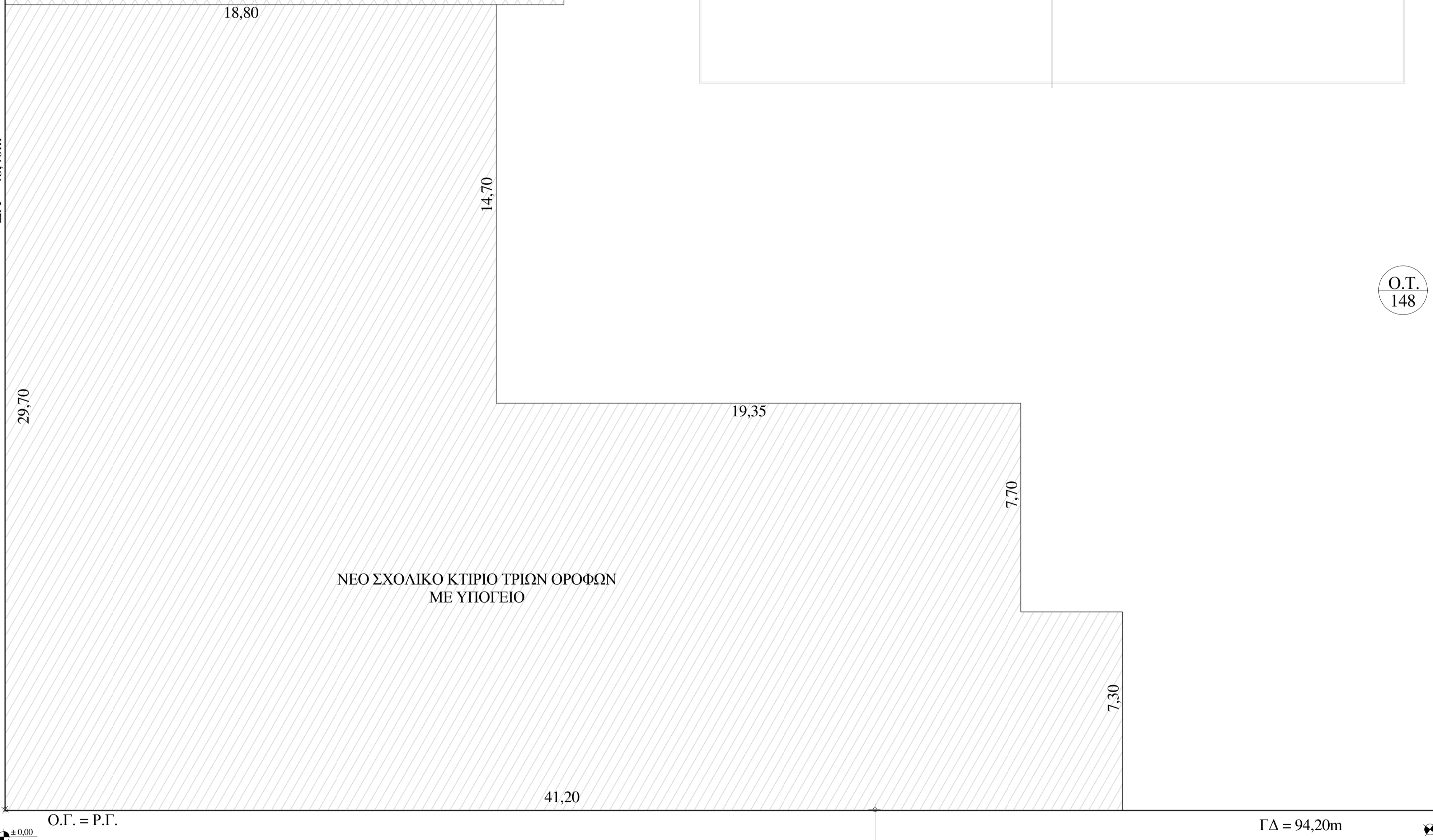
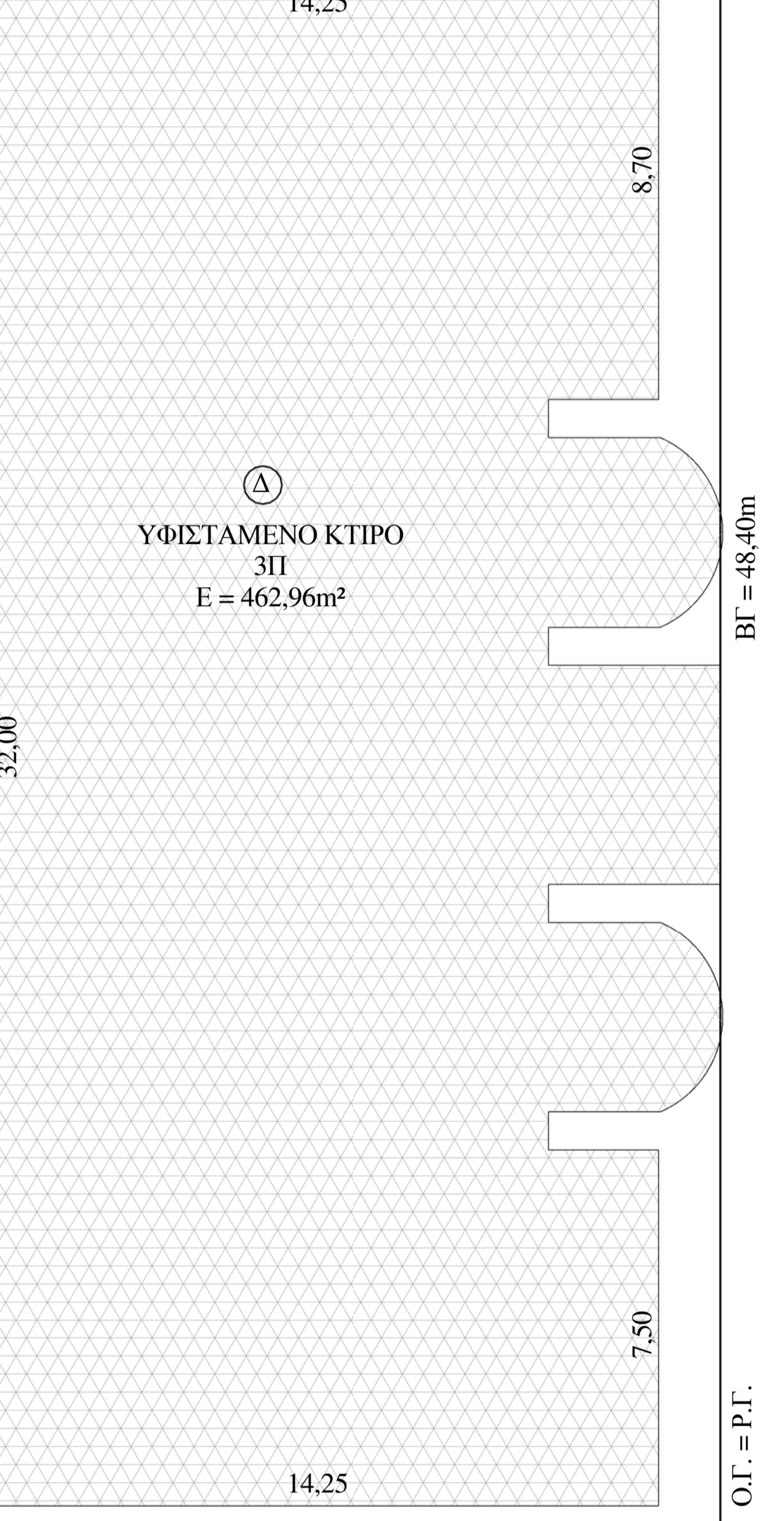
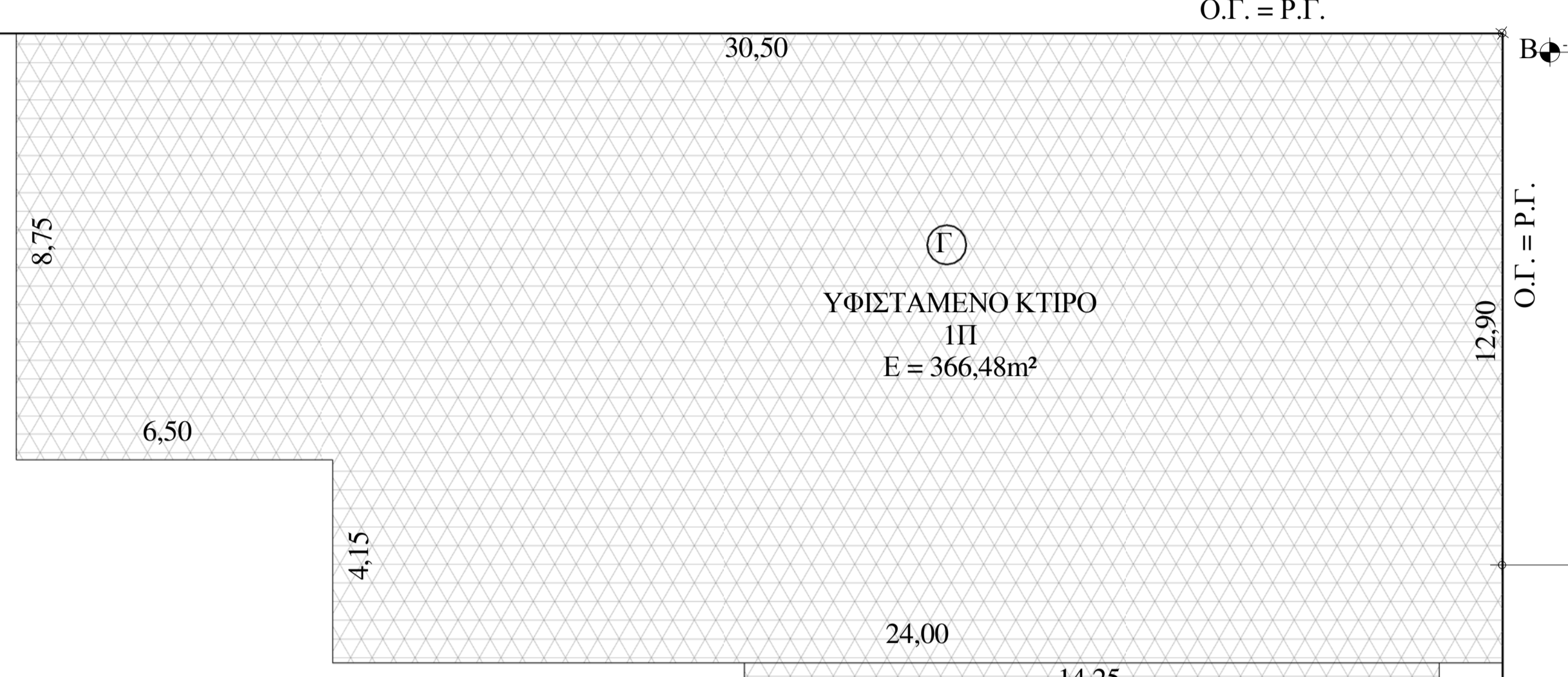
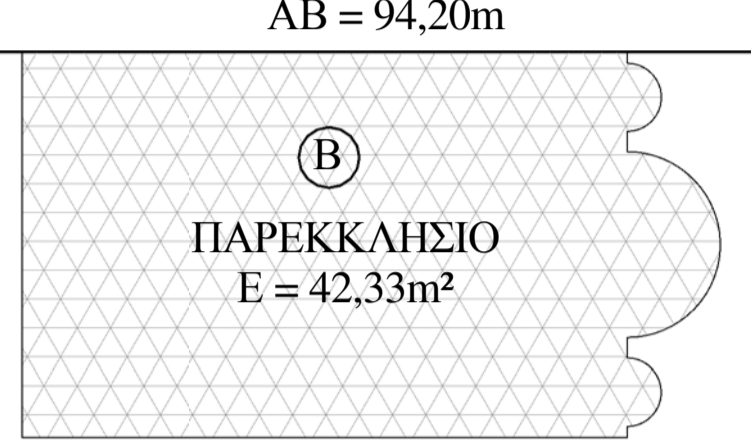
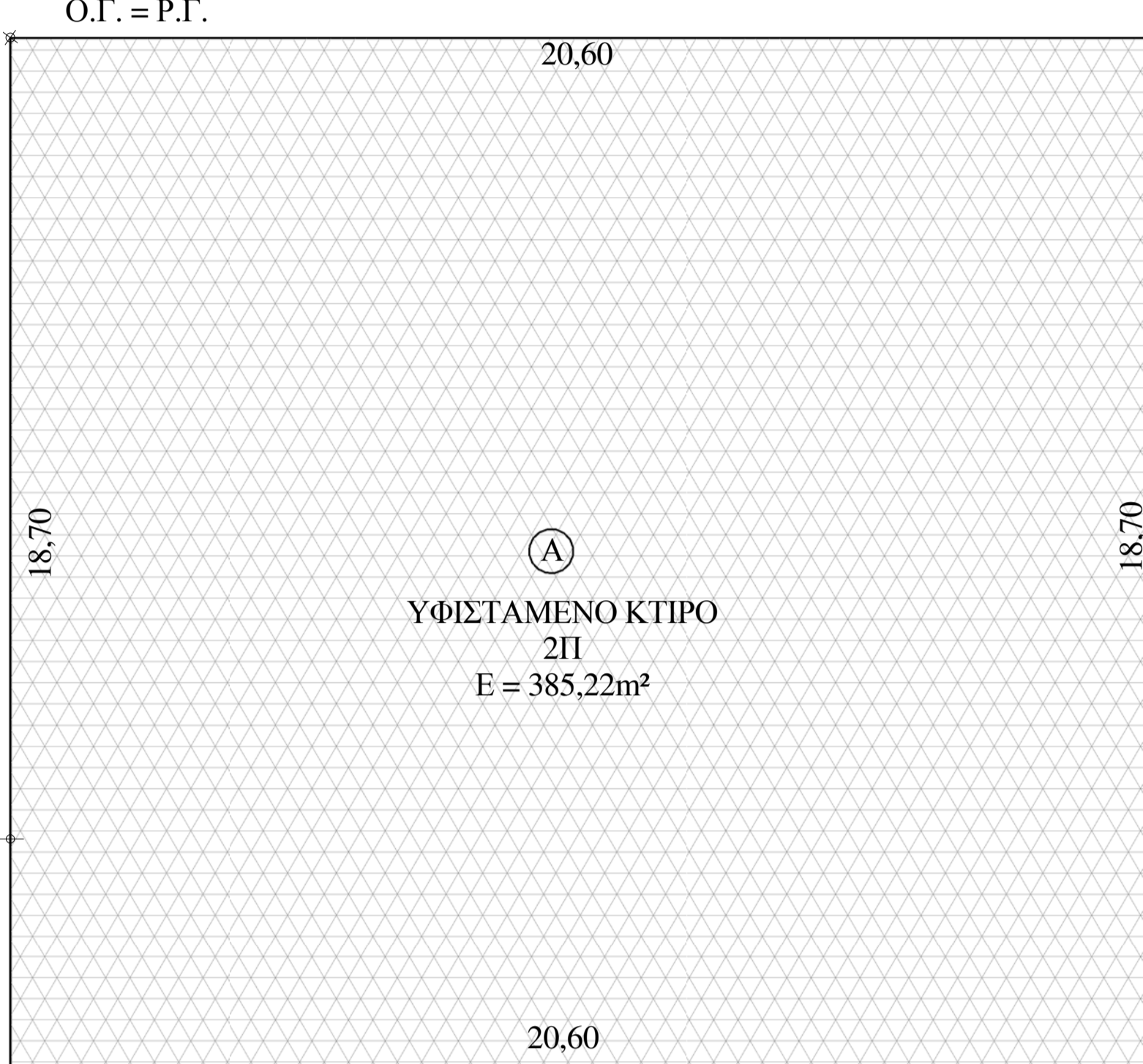

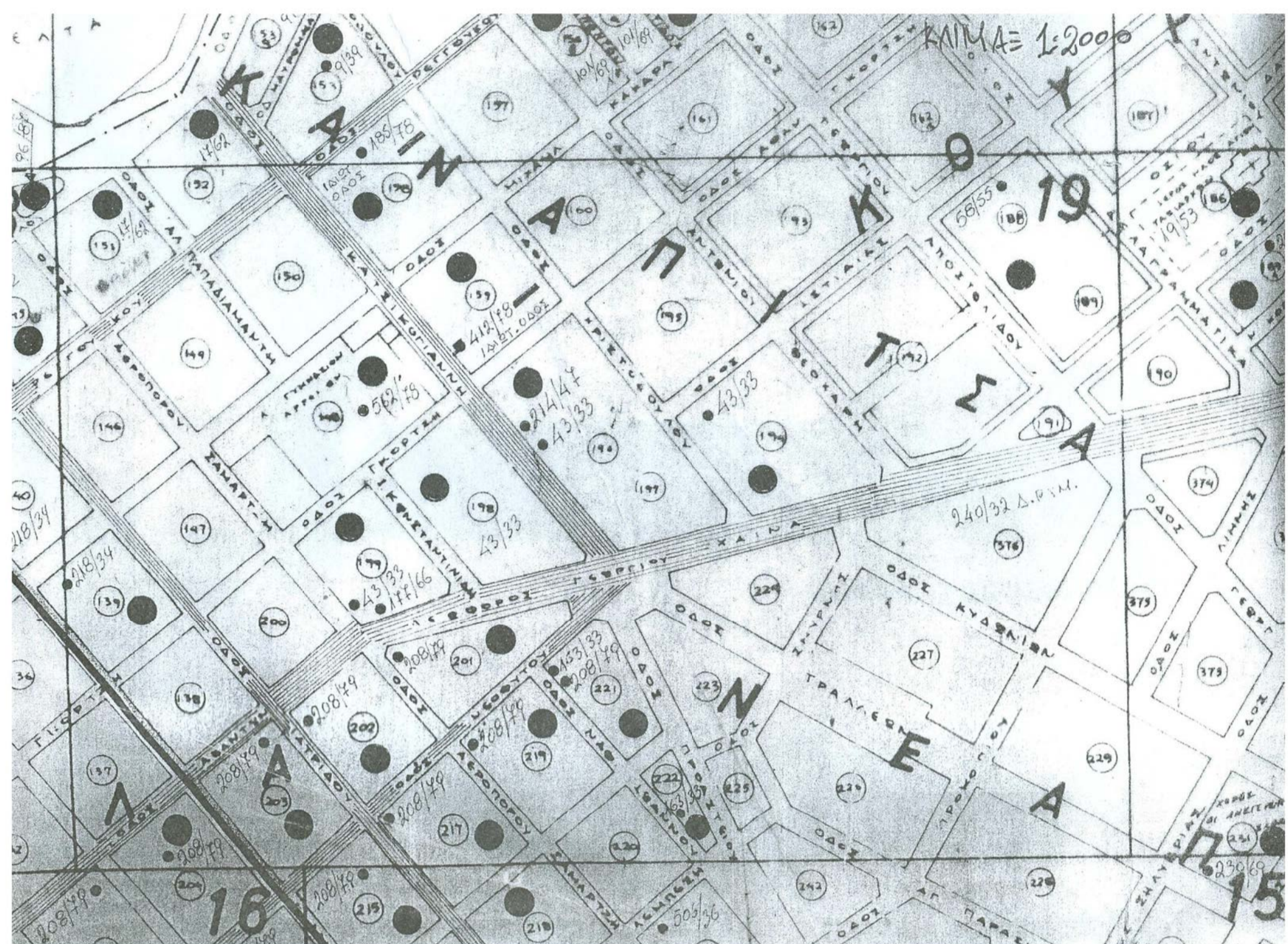

Τ.Ε.Ι. ΠΕΙΡΑΙΑ ΤΜΗΜΑ Π.Ο.Α. Δ.Ο.Μ. ΕΡΓΩΝ	
Έργο:	ΜΕΛΕΤΗ ΔΗΜΟΣΙΟΥ ΣΧΟΛΕΙΟΥ ΔΕΥΤΕΡΟΒΑΘΜΙΑΣ ΕΚΠΑΙΔΕΥΣΗΣ ΣΤΗ ΧΑΛΚΙΑ
Θέση:	ΔΗΜΟΣ ΧΑΛΚΙΔΕΩΝ - Ο.Τ.148 ΟΔΟΙ ΓΚΟΡΤΖΗ - ΣΑΜΑΡΙΤΖΗ - ΚΑΚΑΡΑ - ΚΑΤΣΙΚΟΓΙΑΝΝΗ
Φοιτητές:	ΜΑΡΚΟΥ ΣΠΥΡΙΔΩΝ Α.Μ. : 27804 Εξ: ΙΕ' ΜΙΧΟΠΟΥΛΟΣ ΑΘΑΝΑΣΙΟΣ Α.Μ. : 27379 Εξ: ΙΕ'
Θέμα σχεδίου:	ΤΟΠΟΓΡΑΦΙΚΟ ΔΙΑΓΡΑΜΜΑ
Αριθμός σχεδίου:	Τ1
Κλίμακα:	1:100
Χρόνος μελέτης:	ΙΟΥΝΙΟΣ 2009
Συγγραφέα - Υπογραφή:	ΕΠΙΒΛΕΠΟΥΣΑ ΚΑΘΗΓΗΤΡΙΑ κα ΜΑΛΚΟΥΤΗ ΣΤΑΜΑΤΙΝΑ

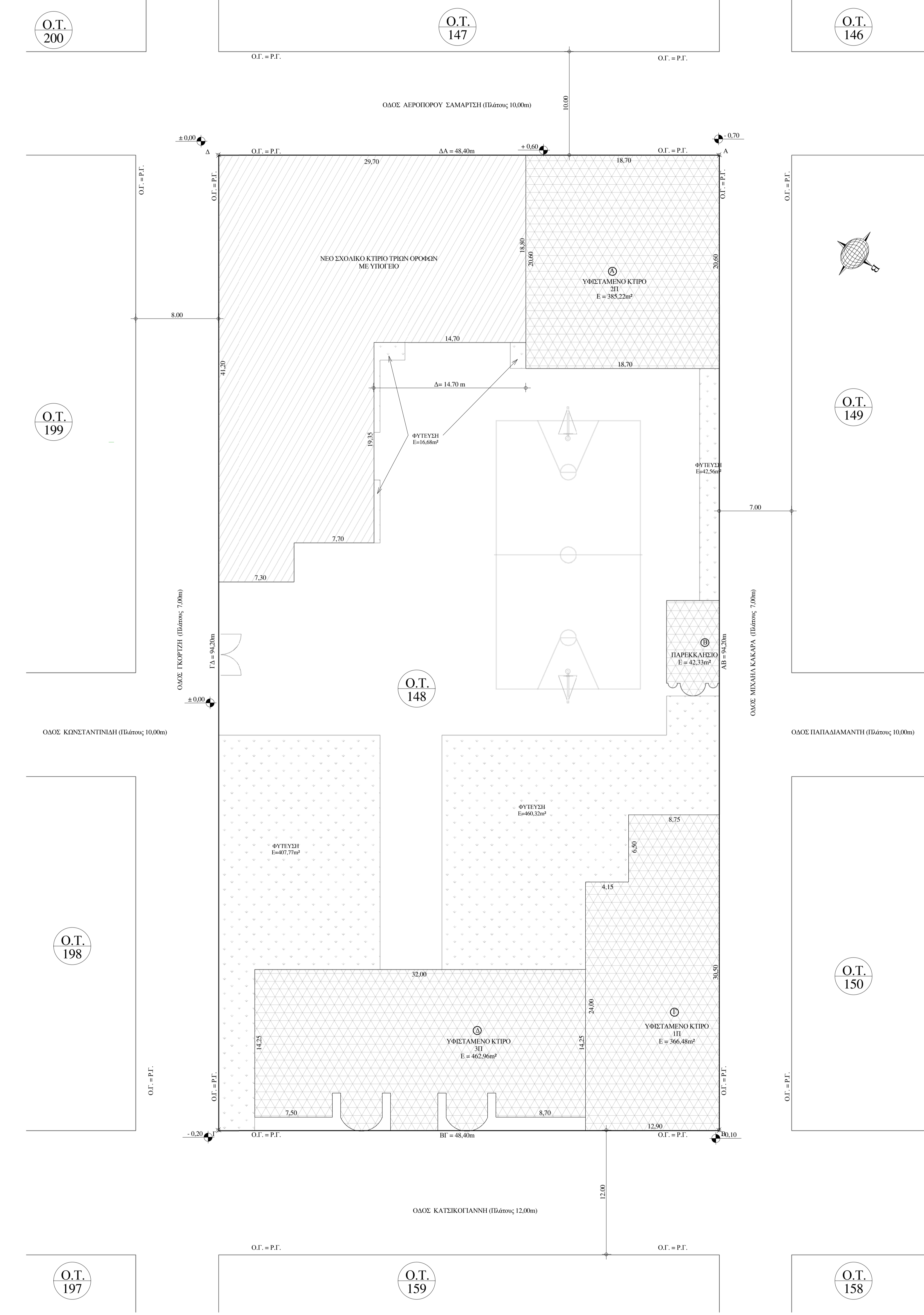

1 ΤΟΠΟΓΡΑΦΙΚΟ ΔΙΑΓΡΑΜΜΑ 1:200

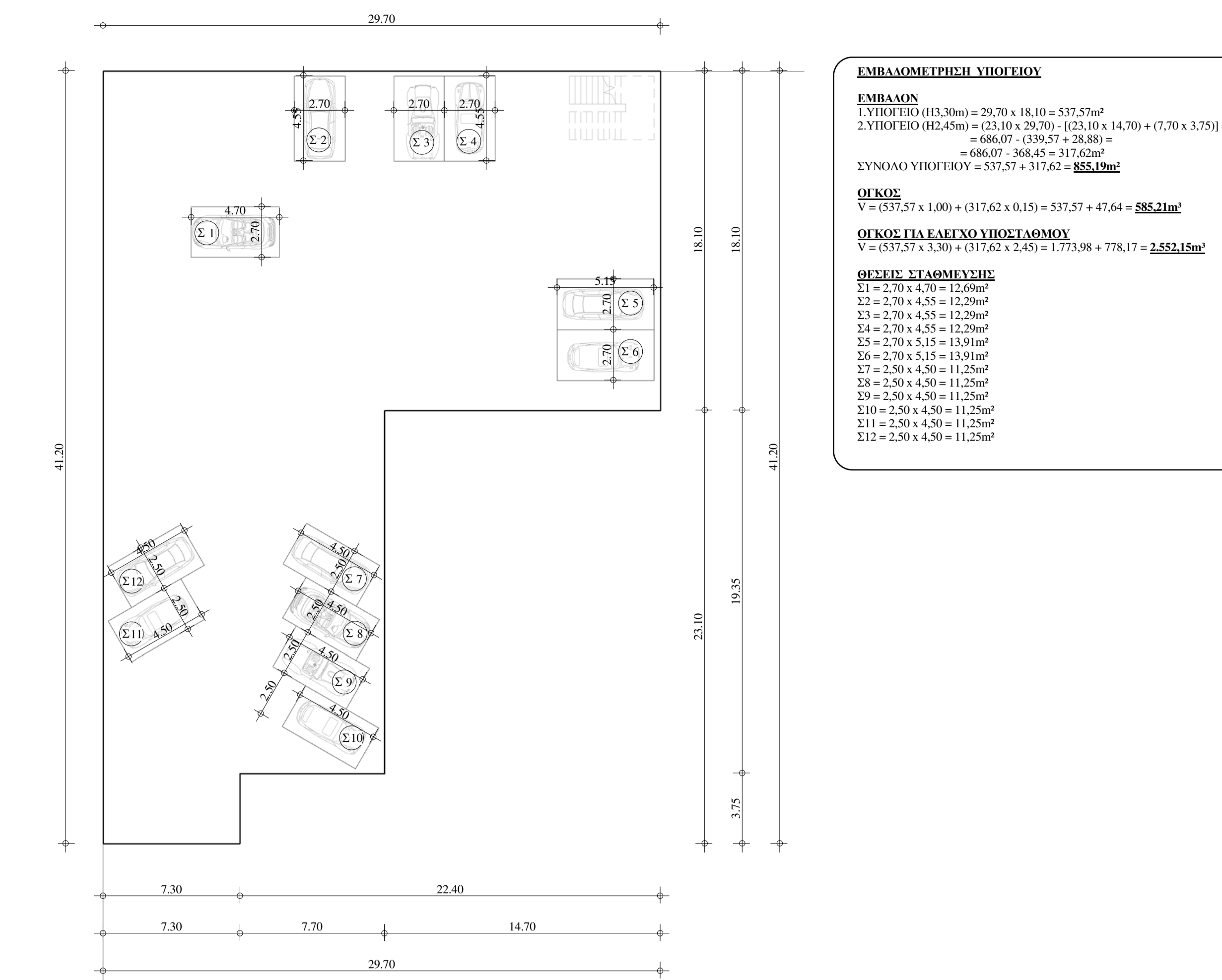

ΕΜΒΛΙΟΜΕΤΡΙΚΗ ΥΠΟΓΕΙΟΥ
ΕΜΒΛΙΟΜΕΤΡΙΚΗ ΥΠΟΓΕΙΟΥ
 ΕΜΒΛΙΟΜΕΤΡΙΚΗ ΥΠΟΓΕΙΟΥ ΣΥΝΟΛΟ Ε.Ε. = 40,96 + 10,70 + 7,50 = 59,16 m²
 ΕΜΒΛΙΟΜΕΤΡΙΚΗ ΥΠΟΓΕΙΟΥ ΣΥΝΟΛΟ Ε.Ε. = 40,96 + 10,70 + 7,50 = 59,16 m²
ΚΑΛΥΤΗ
 Κ = 57,22 + 10,33 = 67,55 m²
ΟΛΙΚΟ
 V = 57,22 x 3,40 = 194,75 m³

4 ΠΕΡΙΓΡΑΦΑ ΥΠΟΓΕΙΟΥ 1:200

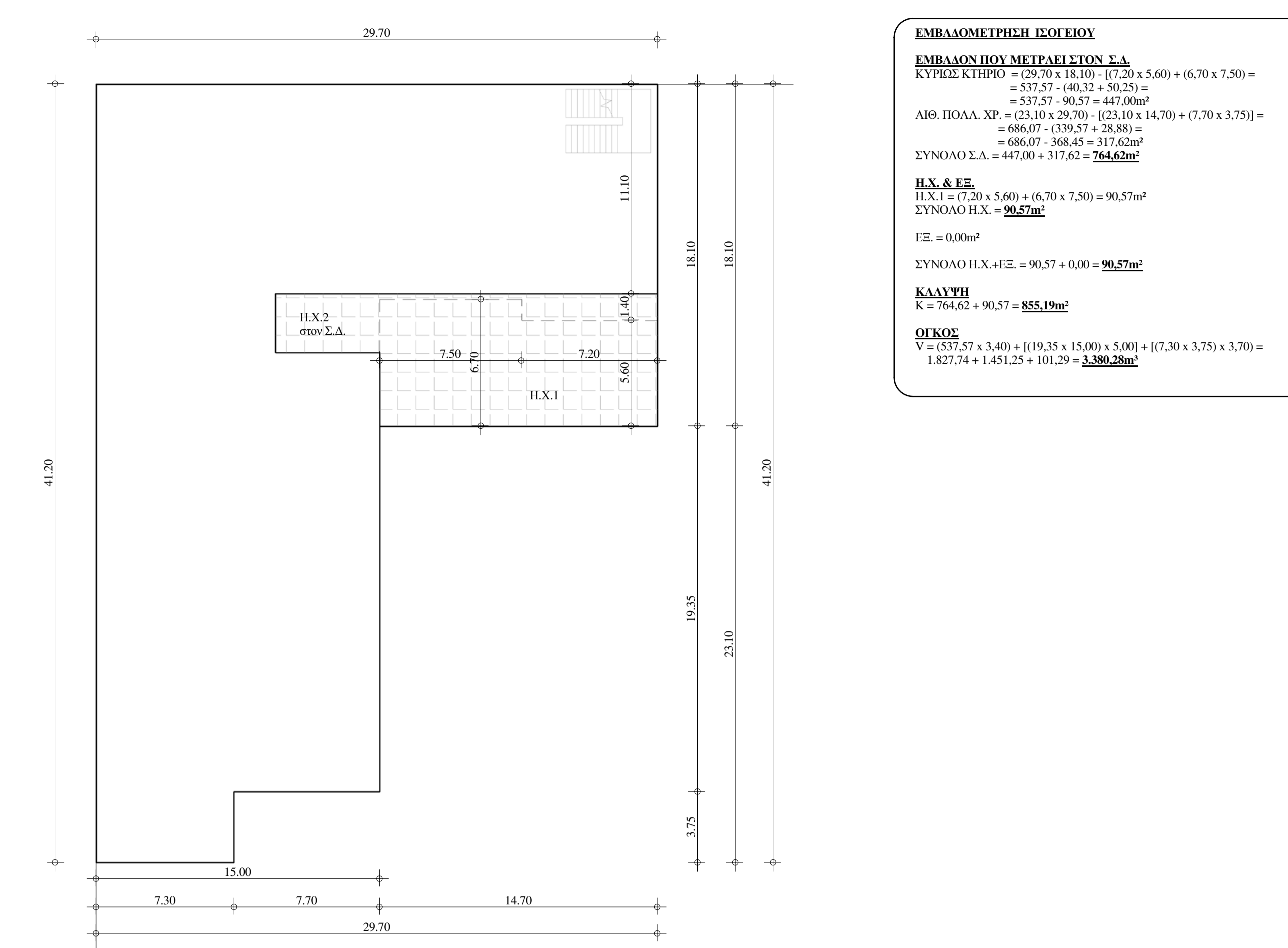

ΕΜΒΛΙΟΜΕΤΡΙΚΗ ΙΣΟΓΕΙΟΥ
ΕΜΒΛΙΟΜΕΤΡΙΚΗ ΙΣΟΓΕΙΟΥ
 ΕΜΒΛΙΟΜΕΤΡΙΚΗ ΙΣΟΓΕΙΟΥ ΣΥΝΟΛΟ Ε.Ε. = 40,96 + 10,70 + 7,50 = 59,16 m²
 ΕΜΒΛΙΟΜΕΤΡΙΚΗ ΙΣΟΓΕΙΟΥ ΣΥΝΟΛΟ Ε.Ε. = 40,96 + 10,70 + 7,50 = 59,16 m²
ΚΑΛΥΤΗ
 Κ = 57,22 + 10,33 = 67,55 m²
ΟΛΙΚΟ
 V = 57,22 x 3,40 = 194,75 m³

5 ΠΕΡΙΓΡΑΦΑ ΙΣΟΓΕΙΟΥ 1:200

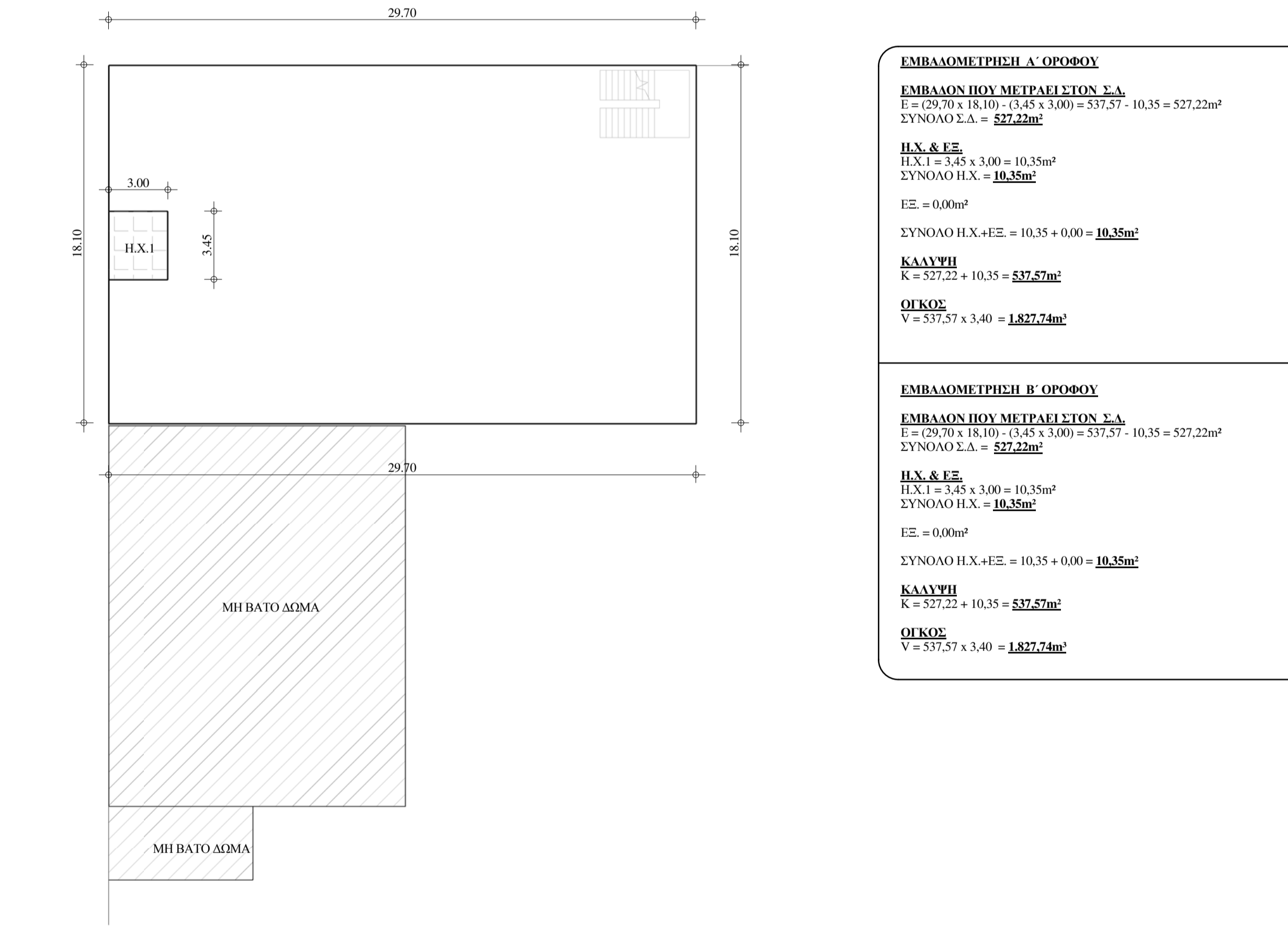

ΕΜΒΛΙΟΜΕΤΡΙΚΗ Α' ΟΡΟΦΟΥ
ΕΜΒΛΙΟΜΕΤΡΙΚΗ Β' ΟΡΟΦΟΥ
 ΕΜΒΛΙΟΜΕΤΡΙΚΗ Α' ΟΡΟΦΟΥ ΣΥΝΟΛΟ Ε.Ε. = 40,96 + 10,70 + 7,50 = 59,16 m²
 ΕΜΒΛΙΟΜΕΤΡΙΚΗ Β' ΟΡΟΦΟΥ ΣΥΝΟΛΟ Ε.Ε. = 40,96 + 10,70 + 7,50 = 59,16 m²
ΚΑΛΥΤΗ
 Κ = 57,22 + 10,33 = 67,55 m²
ΟΛΙΚΟ
 V = 57,22 x 3,40 = 194,75 m³

6 ΠΕΡΙΓΡΑΦΑ Α' & Β' ΟΡΟΦΟΥ (ΤΥΠΙΚΟ) 1:200

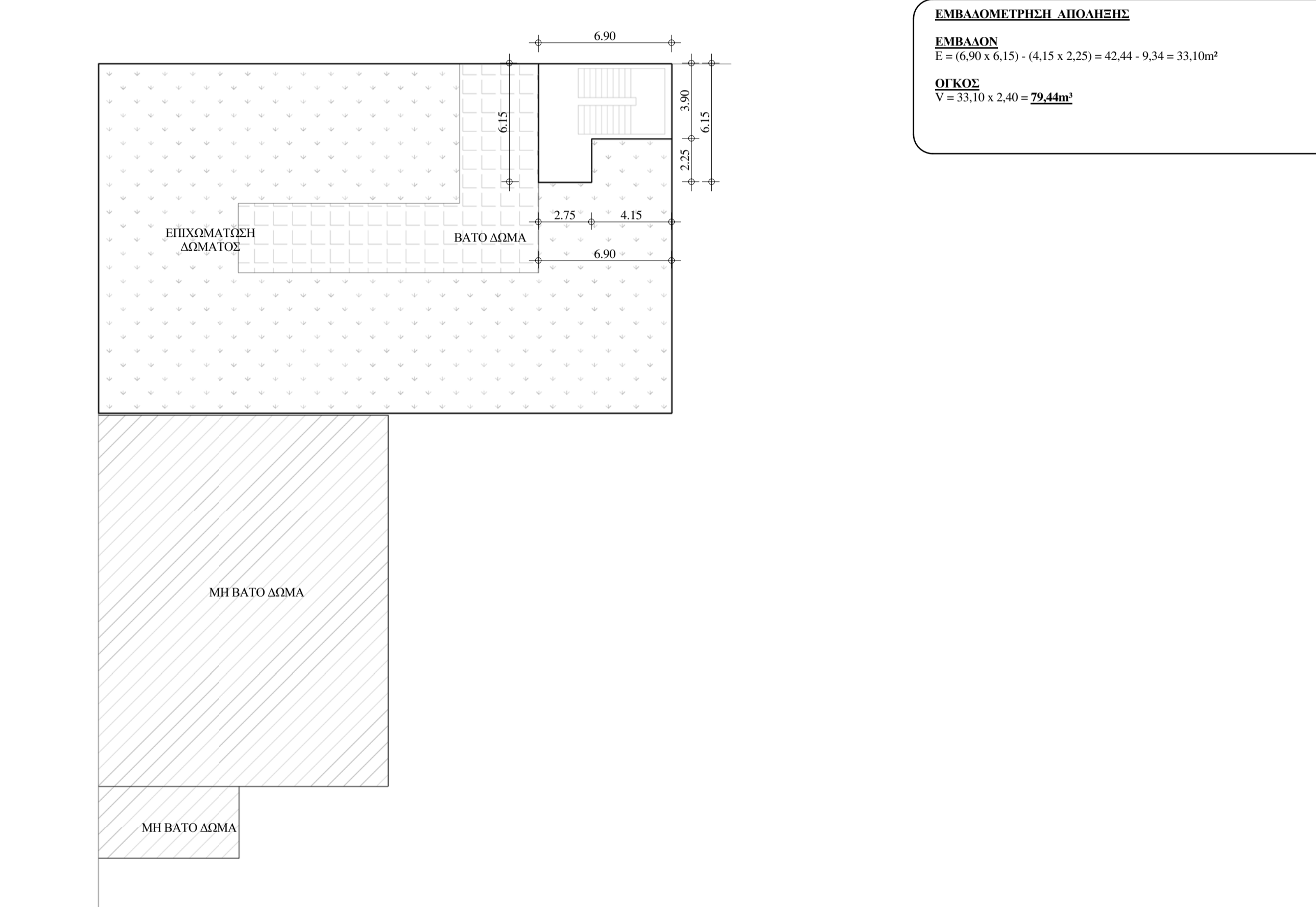

ΕΜΒΛΙΟΜΕΤΡΙΚΗ ΔΑΜΑΤΟΣ & ΑΓΡΟΜΕΤΗΣ
ΕΜΒΛΙΟΜΕΤΡΙΚΗ ΔΑΜΑΤΟΣ & ΑΓΡΟΜΕΤΗΣ
 ΕΜΒΛΙΟΜΕΤΡΙΚΗ ΔΑΜΑΤΟΣ & ΑΓΡΟΜΕΤΗΣ ΣΥΝΟΛΟ Ε.Ε. = 40,96 + 10,70 + 7,50 = 59,16 m²
ΚΑΛΥΤΗ
 Κ = 57,22 + 10,33 = 67,55 m²
ΟΛΙΚΟ
 V = 57,22 x 3,40 = 194,75 m³

7 ΠΕΡΙΓΡΑΦΑ ΔΑΜΑΤΟΣ & ΑΓΡΟΜΕΤΗΣ 1:200

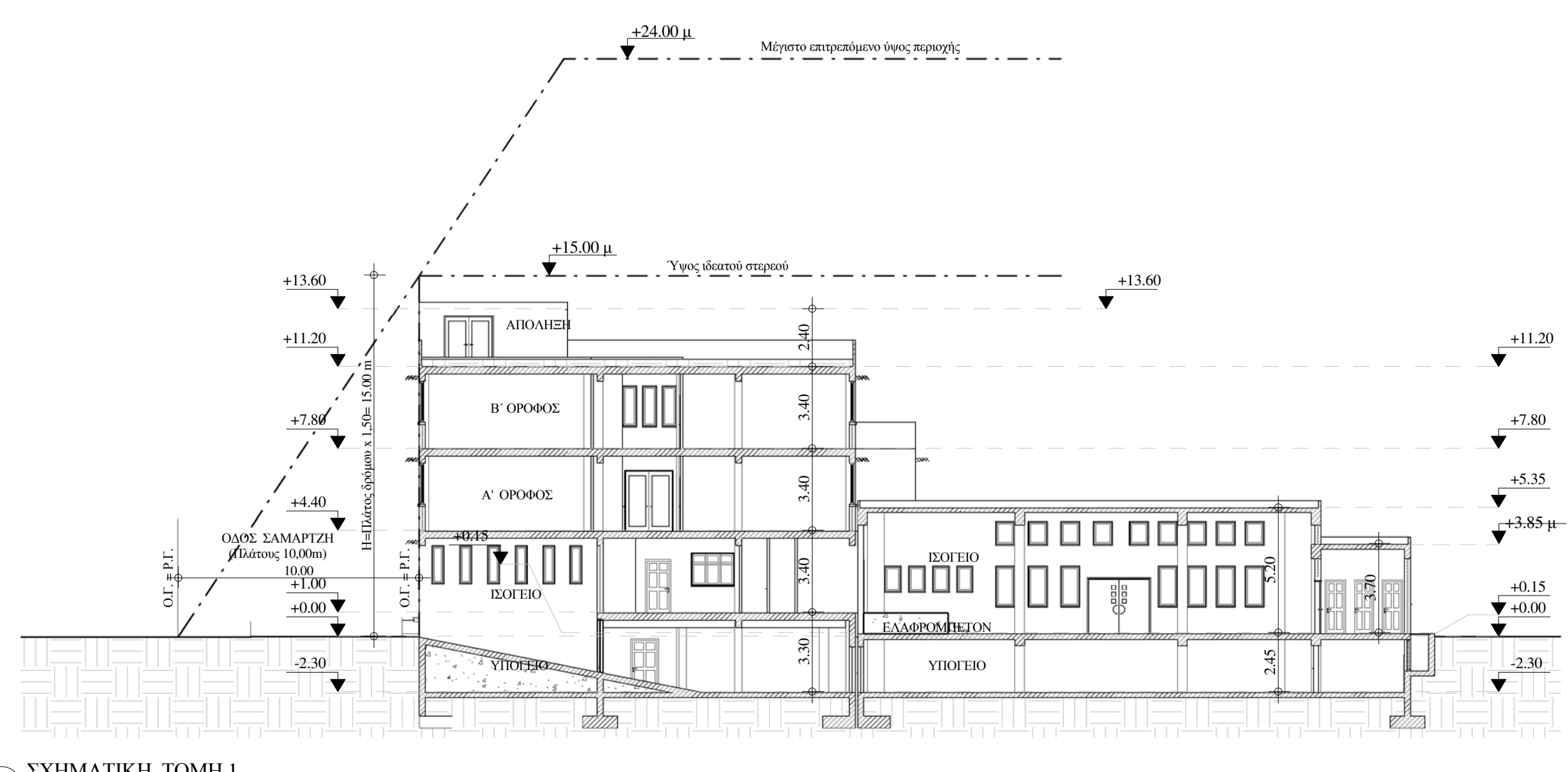

2 ΣΧΗΜΑΤΙΚΗ ΤΟΜΗ 1 1:200

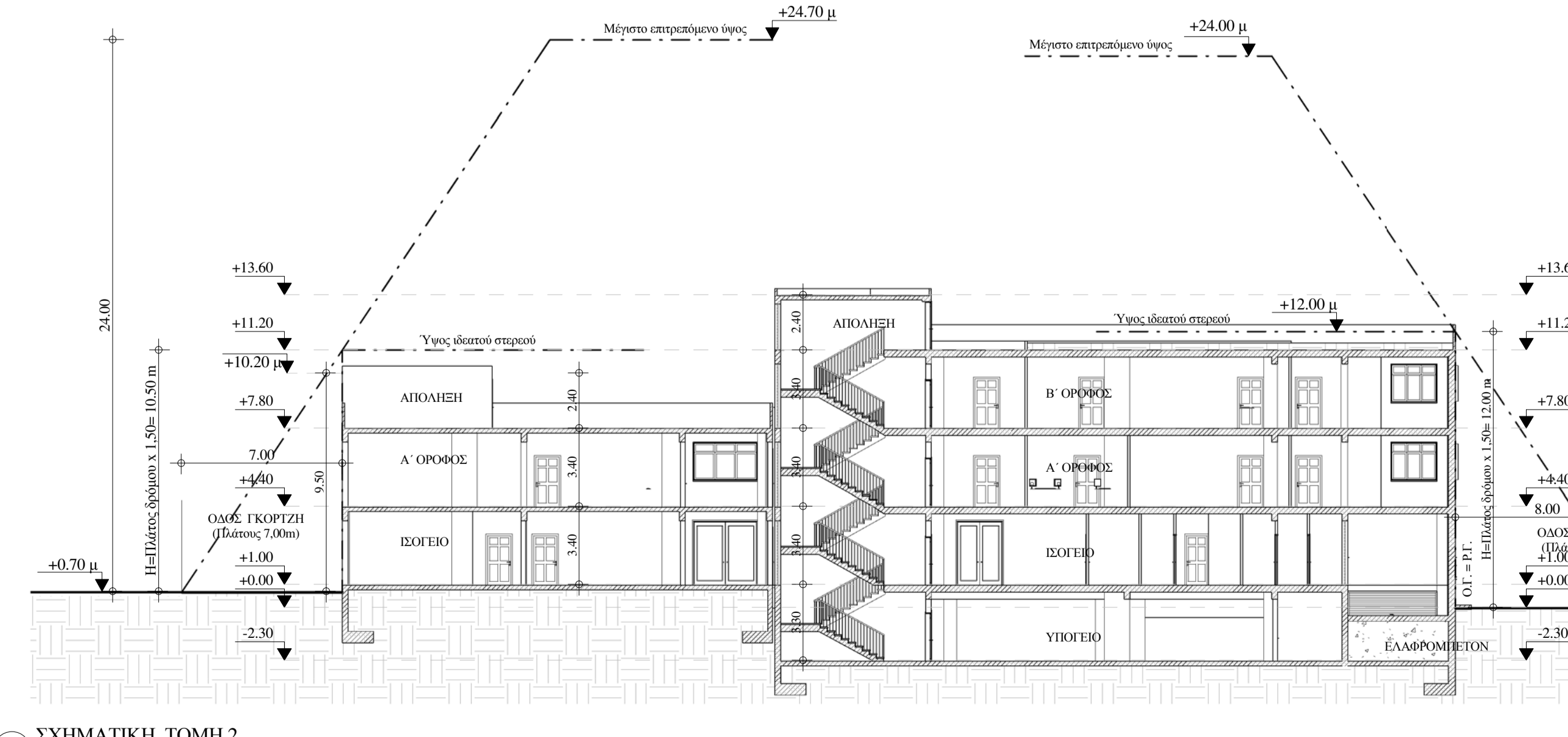

3 ΣΧΗΜΑΤΙΚΗ ΤΟΜΗ 2 1:200

ΟΡΟΦΟΜΕΤΡΙΚΗ ΔΑΜΑΤΟΣ & ΑΓΡΟΜΕΤΗΣ	
ΕΜΒΛΙΟΜΕΤΡΙΚΗ ΔΑΜΑΤΟΣ & ΑΓΡΟΜΕΤΗΣ	Ε.Ε. = 40,96 + 10,70 + 7,50 = 59,16 m ²
ΚΑΛΥΤΗ	Κ = 57,22 + 10,33 = 67,55 m ²
ΟΛΙΚΟ	V = 57,22 x 3,40 = 194,75 m ³
ΕΜΒΛΙΟΜΕΤΡΙΚΗ ΚΑΛΥΤΗΣ	
ΕΜΒΛΙΟΜΕΤΡΙΚΗ ΚΑΛΥΤΗΣ	Ε.Ε. = 57,22 + 10,33 = 67,55 m ²
ΟΛΙΚΟ	V = 57,22 x 3,40 = 194,75 m ³
ΕΜΒΛΙΟΜΕΤΡΙΚΗ ΚΑΤΑΣΤΑΣΗΣ	
ΚΑΤΑΣΤΑΣΗ	Ε.Ε. = 40,96 + 10,70 + 7,50 = 59,16 m ²
ΟΛΙΚΟ	V = 57,22 x 3,40 = 194,75 m ³
ΕΜΒΛΙΟΜΕΤΡΙΚΗ ΚΑΛΥΤΗΣ	
ΕΜΒΛΙΟΜΕΤΡΙΚΗ ΚΑΛΥΤΗΣ	Ε.Ε. = 57,22 + 10,33 = 67,55 m ²
ΟΛΙΚΟ	V = 57,22 x 3,40 = 194,75 m ³

Τ.Ε.Ι. ΗΕΙΡΑΙΑ
 ΤΜΗΜΑ ΠΟΛ. ΔΟΜ. ΕΡΓΩΝ

Έργο: ΜΕΛΕΤΗ ΔΗΜΟΣΙΟΥ ΣΧΟΛΕΙΟΥ ΔΕΥΤΕΡΟΒΑΘΜΙΑΣ ΕΚΠΑΙΔΕΥΣΗΣ ΣΤΗ ΧΑΛΚΙΔΑ

Θέση: ΔΗΜΟΣ ΧΑΛΚΙΔΕΩΝ - Ο.Τ.148
 ΟΔΟΣ ΓΚΡΟΤΖΗ - ΣΑΜΑΡΤΖΗ - ΚΑΚΑΡΑ - ΚΑΤΣΙΚΟΓΙΑΝΝΗ

ΜΑΡΚΟΥ ΣΠΥΡΙΑΔΟΥ
 Α.Μ. 227804 Εξ. 1Ε'

ΜΠΟΜΠΟΥΣ ΑΘΑΝΑΣΙΟΣ
 Α.Μ. 227379 Εξ. 1Ε'

Φοιτητές:
 Θέμα σχέδιου: ΔΙΑΓΡΑΜΜΑ ΚΑΛΥΨΗΣ

ΑΡΙΘΜΟΣ ΣΧΕΔΙΟΥ: A1

Κλίμακα: 1:200
 Χρονos μελέτης: ΙΟΥΝΙΟΣ 2009

Σφραγίδα - Υπογραφή: ΕΠΗΛΕΘΟΥΣ ΚΑΘΗΓΗΤΡΙΑ
 ΚΑ ΜΑΛΙΚΟΥΤΗ ΣΤΑΜΑΤΙΝΑ

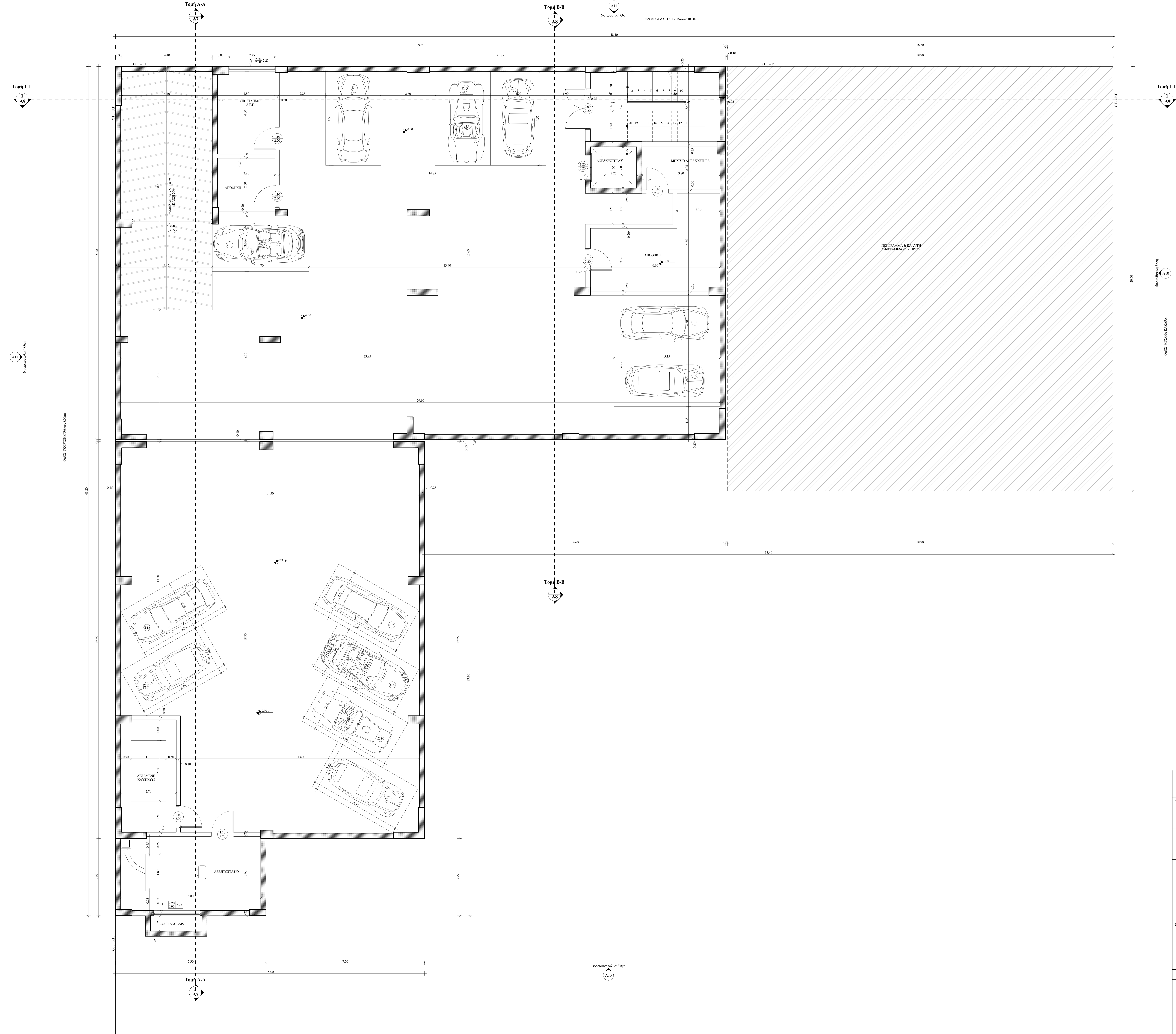

ΧΑΡΑΚΤΗΡΙΣΜΟΣ ΥΛΙΚΩΝ	
[Symbol]	Στοιχεία Οπισθολόφου
[Symbol]	Στοιχεία Οπισθολόφου με γυαλί
[Symbol]	Στοιχεία Οπισθολόφου εκτροχιάστου
ΧΑΡΑΚΤΗΡΙΣΜΟΣ ΚΟΥΦΙΝΩΝ	
ΠΑΡΑΘΗΡΑ	
[Symbol]	Πλάτος 1.00
[Symbol]	Πλάτος 1.20
[Symbol]	Πλάτος 1.50
ΣΤΑΜΜΕΣ	
[Symbol]	Εξωτερική

Τ.Ε.Ι. ΠΕΙΡΑΙΑ ΤΜΗΜΑ ΠΟΛ. ΔΟΜ. ΕΡΓΩΝ	
Έργο : ΜΕΛΕΤΗ ΔΗΜΟΣΙΟΥ ΣΧΟΛΕΙΟΥ ΔΕΥΤΕΡΟΒΑΘΜΙΑΣ ΕΚΠΑΙΔΕΥΣΗΣ ΣΤΗ ΧΑΛΚΙΔΑ	
Θέση : ΔΗΜΟΣ ΧΑΛΚΙΔΕΩΝ - Ο.Τ.148 ΟΔΟΙ ΓΚΟΡΤΖΗ-ΣΑΜΑΡΙΤΖΗ-ΚΑΚΑΡΑ - ΚΑΤΣΙΚΟΓΙΑΝΝΗ	
ΜΑΡΚΟΥ ΣΠΥΡΙΔΩΝ Α.Μ. :27804 Εξ.: ΙΕ' ΜΠΟΜΠΟΥΑΣ ΑΘΑΝΑΣΙΟΣ Α.Μ. :27379 Εξ.: ΙΕ'	
Φοιτητές :	ΑΡΙΘΜΟΣ ΣΧΕΔΙΟΥ
Θέμα σχεδίου :	A2
Κλίμακα :	1 : 50
Χρόνος μελέτης :	ΙΟΥΝΙΟΣ 2009
Σφραγίδα - Υπογραφή	ΕΠΙΒΛΕΠΟΥΣΑ ΚΑΘΗΓΗΤΡΙΑ ΚΑΙ ΜΑΛΙΚΟΥΤΗ ΣΤΑΜΑΤΙΝΑ

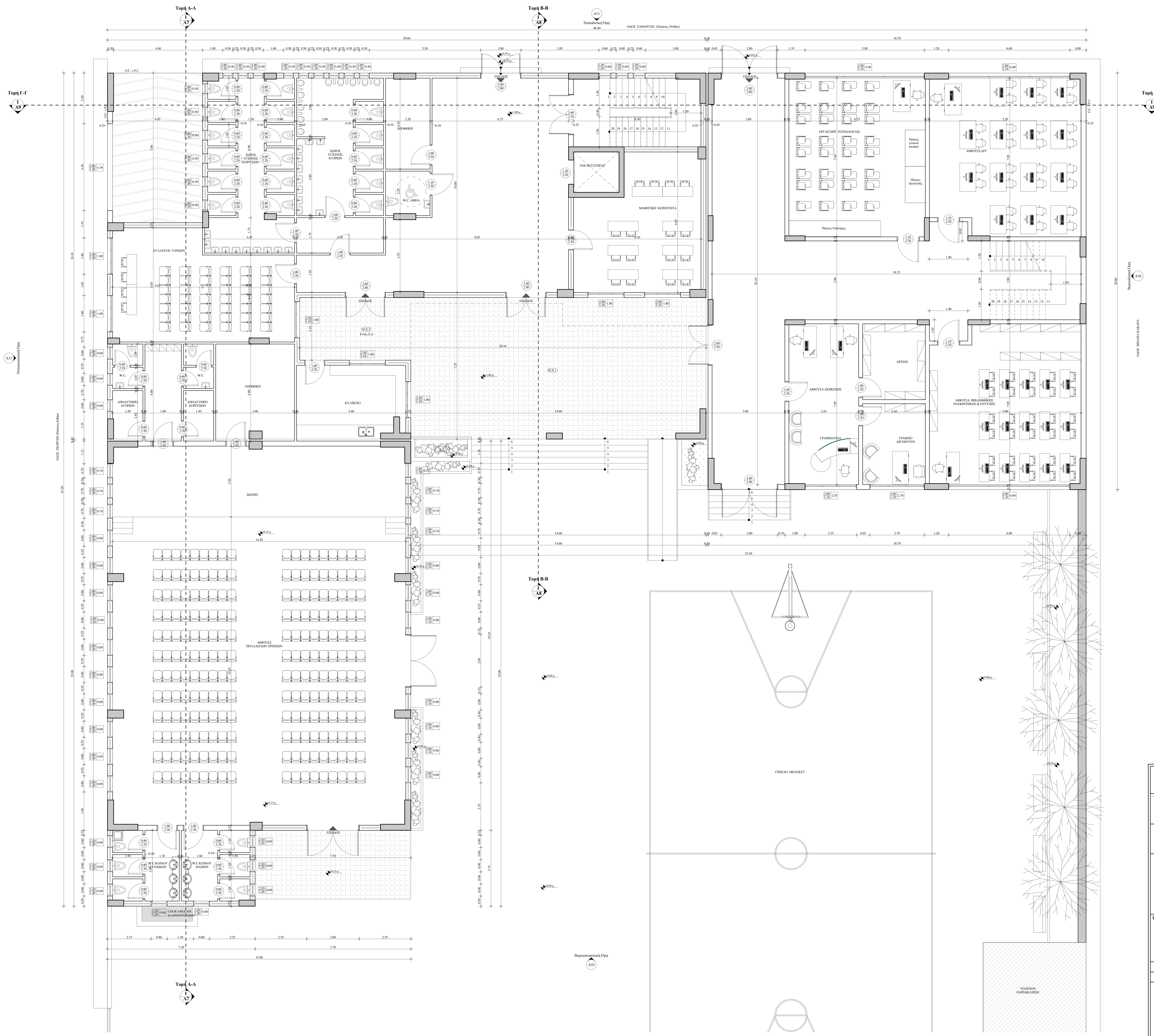

ΧΑΡΑΚΤΗΡΙΣΤΙΚΟΙ ΥΛΙΚΟΙ

- Στοιχεία Ομοιομορφίας
- Στοιχεία Ομοιομορφίας με πόλη
- Στοιχεία Ομοιομορφίας με κλίμα

ΧΑΡΑΚΤΗΡΙΣΤΙΚΟΙ ΧΡΩΜΑΤΙΣΜΟΙ

ΠΛΑΝΟΙ

Πλάνο 1:50
Πλάνο 1:100
Πλάνο 1:200

ΣΥΜΒΟΛΑ

1.00m
2.00m

Τ.Ε.Ι. ΠΕΙΡΑΙΑ
ΤΜΗΜΑ ΠΟΛ. ΔΟΜ. ΕΡΓΩΝ

Έργο : ΜΕΛΕΤΗ ΔΗΜΟΣΙΟΥ ΣΧΟΛΕΙΟΥ ΔΕΥΤΕΡΟΒΑΘΜΙΑΣ ΕΚΠΑΙΔΕΥΣΗΣ ΣΤΗ ΧΑΛΚΙΔΑ

Θέση : ΔΗΜΟΣ ΧΑΛΚΙΔΕΩΝ - Ο.Τ.148 ΟΔΟΙ ΓΚΟΡΤΖΗ - ΣΑΜΑΡΙΤΖΗ - ΚΑΚΑΡΑ - ΚΑΤΣΙΚΟΓΙΑΝΝΗ

ΜΑΡΚΟΥ ΣΠΥΡΙΔΩΝ
Α.Μ. :27804 Εξ. ΙΕ'

ΜΠΟΜΠΟΥΤΑΣ ΑΘΑΝΑΣΙΟΣ
Α.Μ. :27379 Εξ. ΙΕ'

Φοιτητές :

Όθια σελίδων:	ΑΡΙΘΜΟΣ ΣΧΕΔΙΟΥ
ΚΑΤΟΥΗ ΙΣΟΓΕΙΟΥ	A3

Κλίμακα : 1 : 50
Χρόνος μελέτης : ΙΟΥΝΙΟΣ 2009

Σφραγίδα - Υπογραφή: **ΕΠΙΒΑΠΟΥΣΑ ΚΑΘΗΓΗΤΡΙΑ**
Κα ΜΑΛΙΚΟΥΤΗ ΣΤΑΜΑΤΙΝΑ

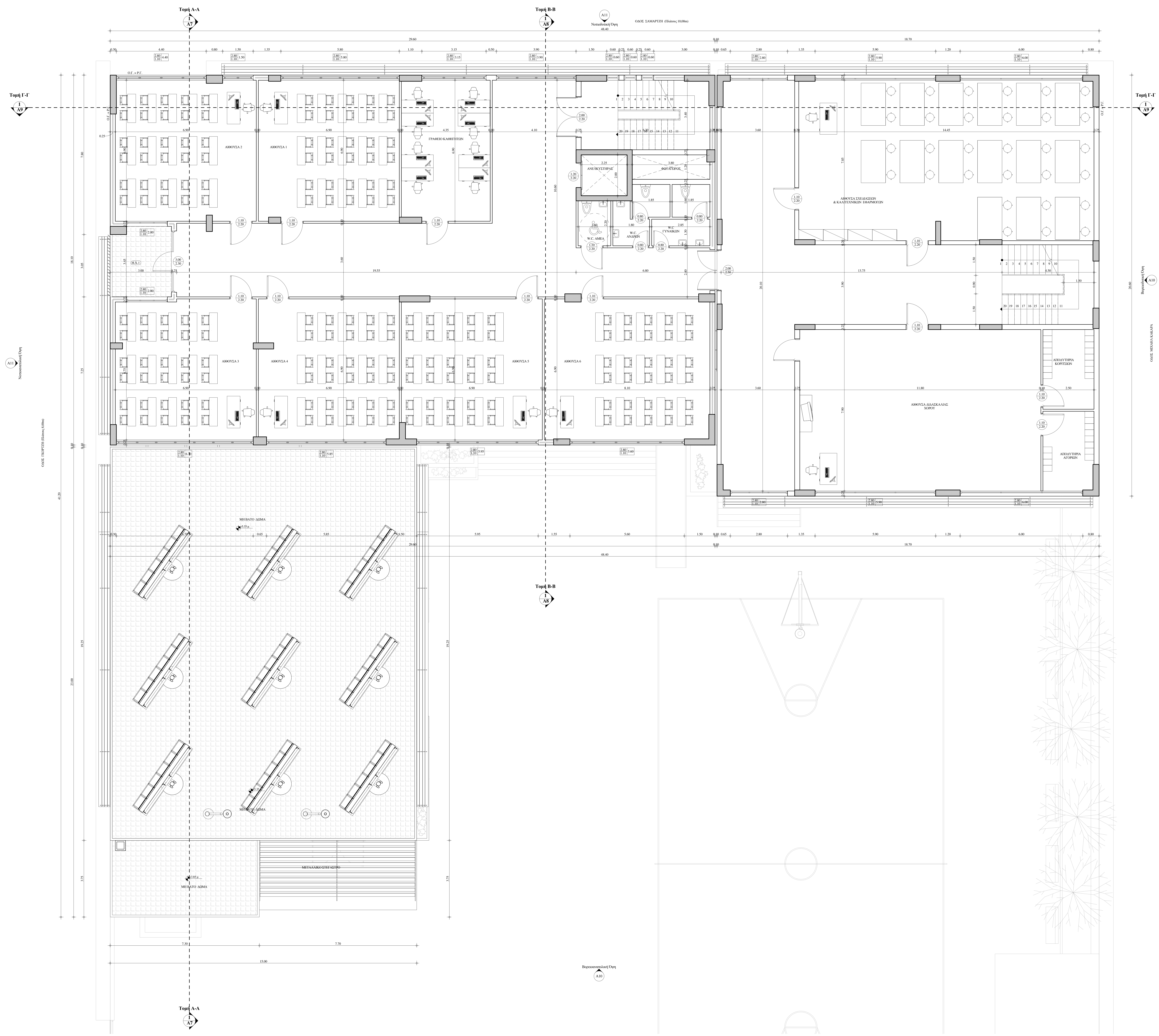

ΧΑΡΑΚΤΗΡΙΣΤΙΚΟΙ ΥΛΙΚΟΙ

- Στοιχεία Ομοτίπουλος
- Στοιχεία Ομοτίπουλος με πόρτες
- Στοιχεία Ομοτίπουλος με πόρτες

ΧΑΡΑΚΤΗΡΙΣΤΙΚΟΙ ΧΡΩΜΑΤΙΣΜΟΙ

ΠΙΣΤΩΣΕΙΣ

Πλάτος 1.20m, Πλάτος 1.00m, Πλάτος 1.20m

ΣΥΜΒΟΛΑ

1.00m, 1.20m

Τ.Ε.Ι. ΠΕΙΡΑΙΑ
ΤΜΗΜΑ ΠΟΛ. ΔΟΜ. ΕΡΓΩΝ

Έργο : ΜΕΛΕΤΗ ΔΗΜΟΣΙΟΥ ΣΧΟΛΕΙΟΥ ΔΕΥΤΕΡΟΒΑΘΜΙΑΣ ΕΚΠΑΙΔΕΥΣΗΣ ΣΤΗ ΧΑΛΚΙΔΑ

Θέση : ΔΗΜΟΣ ΧΑΛΚΙΔΕΩΝ - Ο.Τ.148 ΟΔΟΙ ΓΚΟΡΤΖΗ - ΣΑΜΑΡΙΤΖΗ - ΚΑΚΑΡΑ - ΚΑΤΣΙΚΟΓΙΑΝΝΗ

ΜΑΡΚΟΥ ΣΠΥΡΙΔΩΝ
 Α.Μ. : 27804 Εξ. : 1Ε'

ΜΠΟΜΠΟΥΑΣ ΑΘΑΝΑΣΙΟΣ
 Α.Μ. : 27379 Εξ. : 1Ε'

Φοιτητές :

Θέμα σχεδίου:	ΑΡΙΘΜΟΣ ΣΧΕΔΙΟΥ
ΚΑΤΩΦΗ Α' ΟΡΟΦΟΥ	A4

Κλίμακα : 1 : 50

Χρόνος μελέτης : ΙΟΥΝΙΟΣ 2009

Σφραγίδα - Υπογραφή

ΕΠΙΒΛΕΠΟΥΣΑ ΚΑΘΗΓΗΤΡΙΑ
Κα ΜΑΛΙΚΟΥΤΗ ΣΤΑΜΑΤΙΝΑ

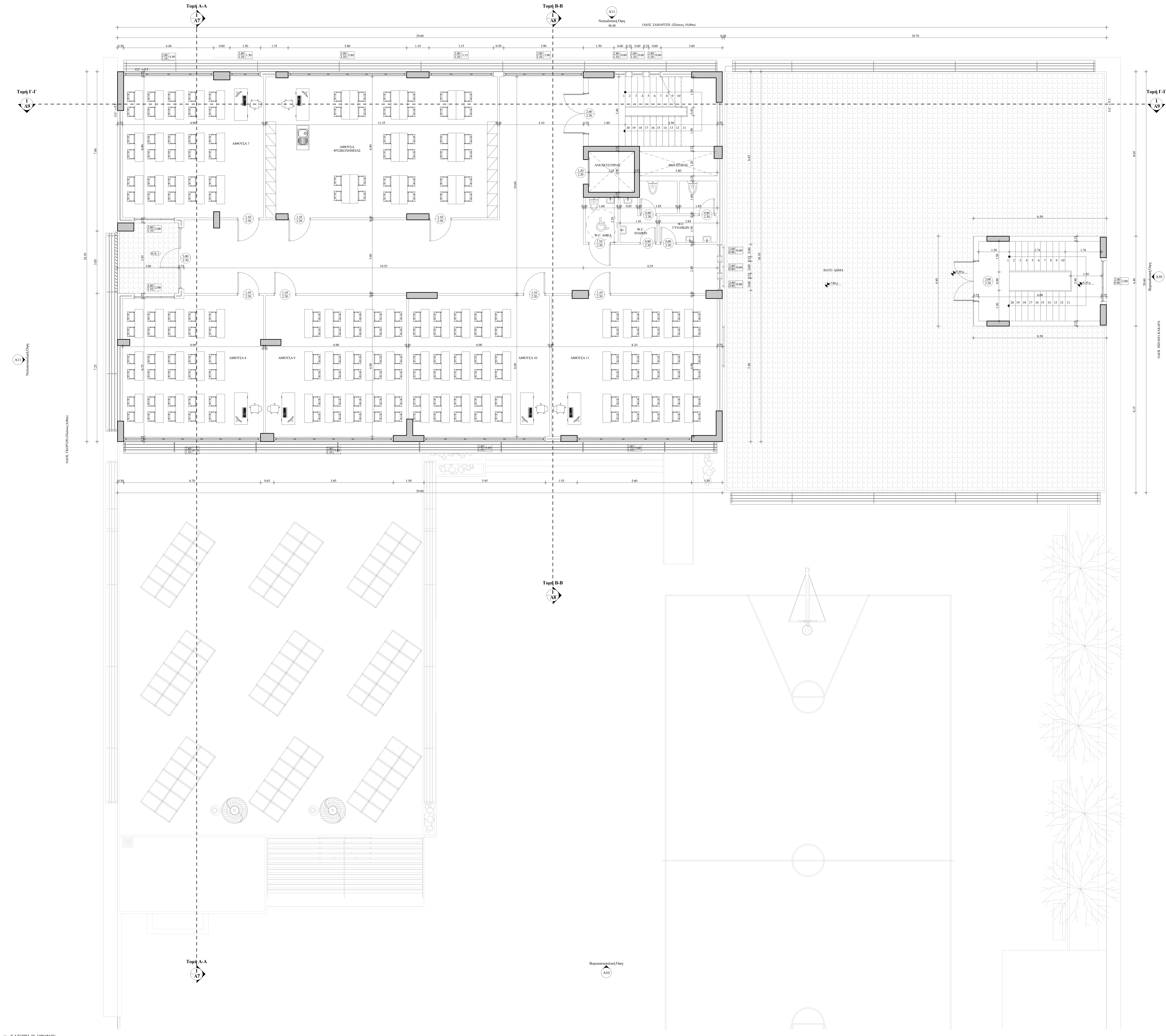

ΧΑΡΑΚΤΗΡΙΣΤΙΚΟΙ ΥΛΙΚΟΙ	
[Symbol]	Στοιχεία Ομοτίπουλοφύλλο
[Symbol]	Στοιχεία Ομοτίπουλοφύλλο με γυαλί
[Symbol]	Στοιχεία Ομοτίπουλοφύλλο με κρύσταλλο
ΧΑΡΑΚΤΗΡΙΣΤΙΚΟΙ ΚΟΥΦΩΜΑΤΩΝ	
[Symbol]	ΠΛΩΜΕΣ
[Symbol]	Πλάτος 1.00
[Symbol]	Πλάτος 1.20
[Symbol]	Πλάτος 1.50
[Symbol]	Πλάτος 2.00
[Symbol]	Πλάτος 2.20
ΣΤΑΜΜΕΣ	
[Symbol]	Τύπος 1.00
[Symbol]	Τύπος 2.00

Τ.Ε.Ι. ΠΕΙΡΑΙΑ ΤΜΗΜΑ ΠΟΛ. ΔΟΜ. ΕΡΓΩΝ	
Έργο : ΜΕΛΕΤΗ ΔΗΜΟΣΙΟΥ ΣΧΟΛΕΙΟΥ ΔΕΥΤΕΡΟΒΑΘΜΙΑΣ ΕΚΠΑΙΔΕΥΣΗΣ ΣΤΗ ΧΑΛΚΙΔΑ	
Θέση : ΔΗΜΟΣ ΧΑΛΚΙΔΕΩΝ - Ο.Τ.148 ΟΔΟΙ ΓΚΟΡΤΖΗ - ΣΑΜΑΡΙΤΖΗ - ΚΑΚΑΡΑ - ΚΑΤΣΙΚΟΓΙΑΝΝΗ	
ΜΑΡΚΟΥ ΣΠΥΡΙΔΩΝ Α.Μ. :27804 Εξ. ΙΕ'	
ΜΠΟΜΠΟΥΑΣ ΑΘΑΝΑΣΙΟΣ Α.Μ. :27379 Εξ. ΙΕ'	
Φοιτητές :	
Θέμα σχεδίου:	ΑΡΙΘΜΟΣ ΣΧΕΔΙΟΥ
ΚΑΤΩΦΗ Β' ΟΡΟΦΟΥ, ΔΩΜΑΤΩΝ ΥΦΙΣΤΑΜΕΝΟΥ & ΑΙΘΟΥΣΑΣ ΠΟΛΥΑΠΛΩΝ ΧΡΗΣΕΩΝ	
Κλίμακα :	1 : 50
Χρόνος μελέτης :	ΙΟΥΝΙΟΣ 2009
Σφραγίδα - Υπογραφή	ΕΠΙΒΛΕΠΟΥΣΑ ΚΑΘΗΓΗΤΡΙΑ Κατ ΜΑΛΙΚΟΥΤΗ ΣΤΑΜΑΤΙΝΑ

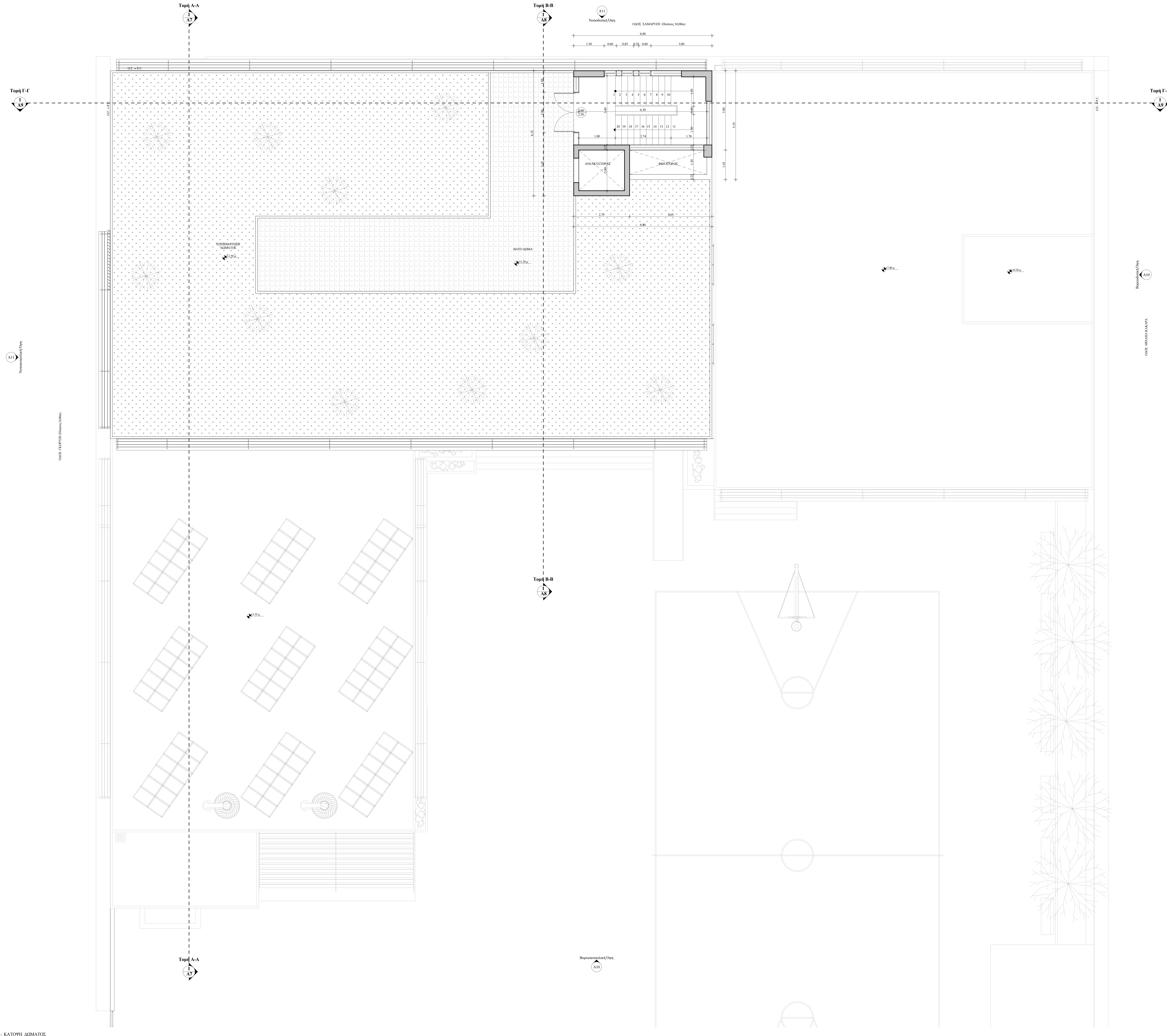

ΧΑΡΑΚΤΗΡΙΣΜΟΣ ΥΛΙΚΩΝ

- Στεγανό Οπισθολοβόρι
- Στεγανό Οπισθολοβόρι με γυμνάση
- Στεγανό Οπισθολοβόρι εκχυροβόρι

ΧΑΡΑΚΤΗΡΙΣΜΟΣ ΚΟΥΦΩΜΑΤΩΝ

ΠΑΡΑΜΕΤΡΑ ΠΟΡΤΕΣ

Πλάτος: 1.00
Ύψος: 2.20

ΣΤΑΜΜΕΣ

1:50
Τύπος: 1

Τ.Ε.Ι. ΠΕΙΡΑΙΑ ΤΜΗΜΑ ΠΟΛ. ΔΟΜ. ΕΡΓΩΝ	
Έργο : ΜΕΛΕΤΗ ΔΗΜΟΣΙΟΥ ΣΧΟΛΕΙΟΥ ΔΕΥΤΕΡΟΒΑΘΜΙΑΣ ΕΚΠΑΙΔΕΥΣΗΣ ΣΤΗ ΧΑΛΚΙΔΑ	
Θέση : ΔΗΜΟΣ ΧΑΛΚΙΔΕΩΝ - Ο.Τ.148 ΟΔΟΙ ΓΚΟΡΤΖΗ - ΣΑΜΑΡΙΤΖΗ - ΚΑΚΑΡΑ - ΚΑΤΣΙΚΟΓΙΑΝΝΗ	
ΜΑΡΚΟΥ ΣΠΥΡΙΑΔΗ Α.Μ. :27804 Εξ. : 1Ε' ΜΠΟΜΠΟΥΣ ΛΘΝΑΣΙΟΥ Α.Μ. :27379 Εξ. : 1Ε'	
Φοιτητές :	
Θέμα σχεδίου:	ΑΡΙΘΜΟΣ ΣΧΕΔΙΟΥ
ΚΑΤΟΨΗ ΔΩΜΑΤΟΣ	A6
Κλίμακα :	1 : 50
Χρόνος μελέτης :	ΙΟΥΝΙΟΣ 2009
Σφραγίδα - Υπογραφή	ΕΠΙΒΛΕΠΟΥΣΑ ΚΑΘΗΓΗΤΡΙΑ κα ΜΑΛΙΚΟΥΤΗ ΣΤΑΜΑΤΙΝΑ

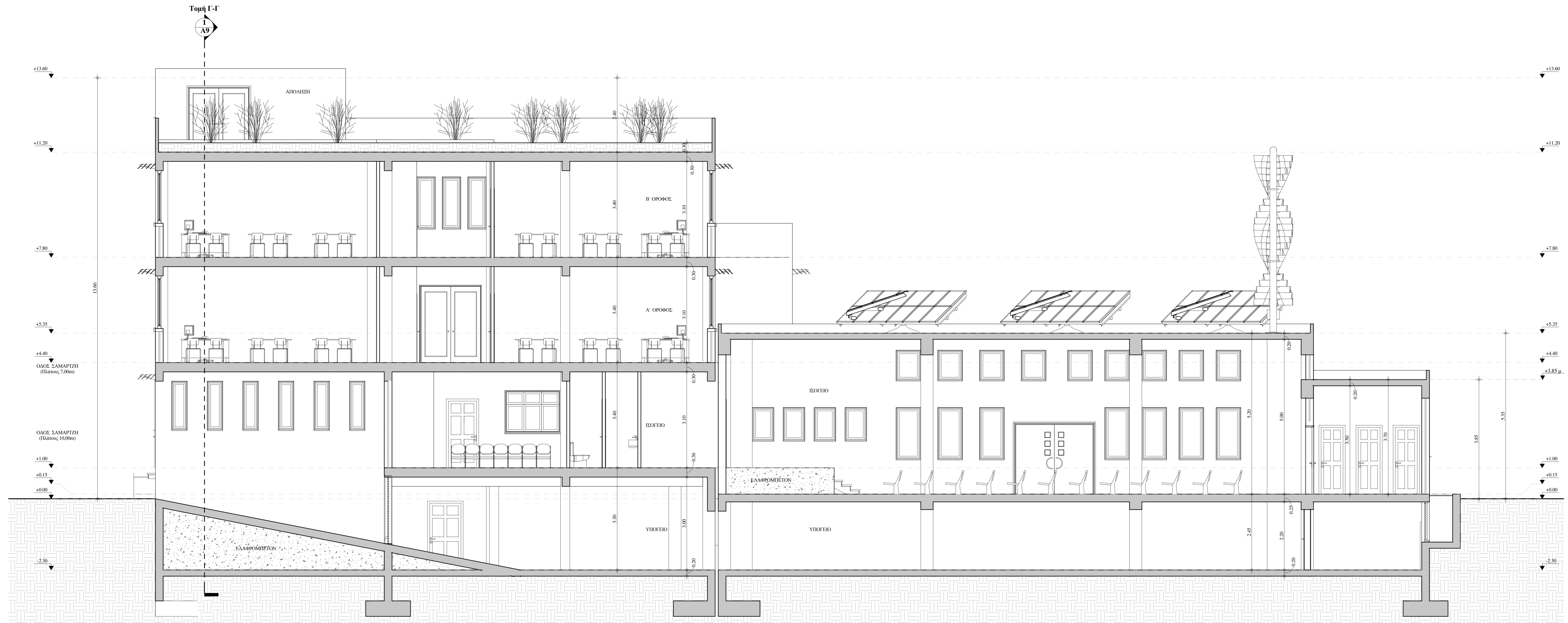

1 ΤΟΜΗ Α-Α
1 : 50

Τ.Ε.Ι. ΠΕΙΡΑΙΑ ΤΜΗΜΑ ΠΟΛ. ΔΟΜ. ΕΡΓΩΝ	
Έργο : ΜΕΛΕΤΗ ΔΗΜΟΣΙΟΥ ΣΧΟΛΕΙΟΥ ΔΕΥΤΕΡΟΒΑΘΜΙΑΣ ΕΚΠΑΙΔΕΥΣΗΣ ΣΤΗ ΧΑΛΚΙΔΑ	
Θέση : ΔΗΜΟΣ ΧΑΛΚΙΔΕΩΝ - Ο.Τ.148 ΟΔΟΙ ΓΚΟΡΤΖΗ - ΣΑΜΑΡΤΖΗ - ΚΑΚΑΡΑ - ΚΑΤΣΙΚΟΓΙΑΝΝΗ	
ΜΑΡΚΟΥ ΣΠΥΡΙΑΩΝ Α.Μ. :27804 Εξ.: 1Ε' ΜΠΟΜΠΟΤΑΣ ΑΘΑΝΑΣΙΟΣ Α.Μ. :27379 Εξ.: 1Ε'	
Φοιτητές :	
Θέμα σχεδίου: ΤΟΜΗ Α-Α	ΑΡΙΘΜΟΣ ΣΧΕΔΙΟΥ A7
Κλίμακα :	1 : 50
Χρόνος μελέτης :	ΙΟΥΝΙΟΣ 2009
Σφραγίδα - Υπογραφή	ΕΠΙΒΛΕΠΟΥΣΑ ΚΑΘΗΓΗΤΡΙΑ κα ΜΑΛΙΚΟΥΤΗ ΣΤΑΜΑΤΙΝΑ



1 ΤΟΜΗ Β-Β
1 : 50

Τ.Ε.Ι. ΠΕΙΡΑΙΑ ΤΜΗΜΑ ΠΟΛ. ΔΟΜ. ΕΡΓΩΝ	
Έργο : ΜΕΛΕΤΗ ΔΗΜΟΣΙΟΥ ΣΧΟΛΕΙΟΥ ΔΕΥΤΕΡΟΒΑΘΜΙΑΣ ΕΚΠΑΙΔΕΥΣΗΣ ΣΤΗ ΧΑΛΚΙΔΑ	
Θέση : ΔΗΜΟΣ ΧΑΛΚΙΔΕΩΝ - Ο.Τ.148 ΟΔΟΙ ΓΚΟΡΤΖΗ - ΣΑΜΑΡΤΖΗ - ΚΑΚΑΡΑ - ΚΑΤΣΙΚΟΓΙΑΝΝΗ	
ΜΑΡΚΟΥ ΣΠΥΡΙΔΩΝ Α.Μ. :27804 Εξ.: ΙΕ'	
ΜΠΟΜΠΟΤΑΣ ΑΘΑΝΑΣΙΟΣ Α.Μ. :27379 Εξ.: ΙΕ'	
Φοιτητές :	
Θέμα σχεδίου:	ΑΡΙΘΜΟΣ ΣΧΕΔΙΟΥ
ΤΟΜΗ Β-Β	A8
Κλίμακα :	1 : 50
Χρόνος μελέτης :	ΙΟΥΝΙΟΣ 2009
Σφραγίδα - Υπογραφή	ΕΠΙΒΛΕΠΟΥΣΑ ΚΑΘΗΓΗΤΡΙΑ κα ΜΑΛΙΚΟΥΤΗ ΣΤΑΜΑΤΙΝΑ

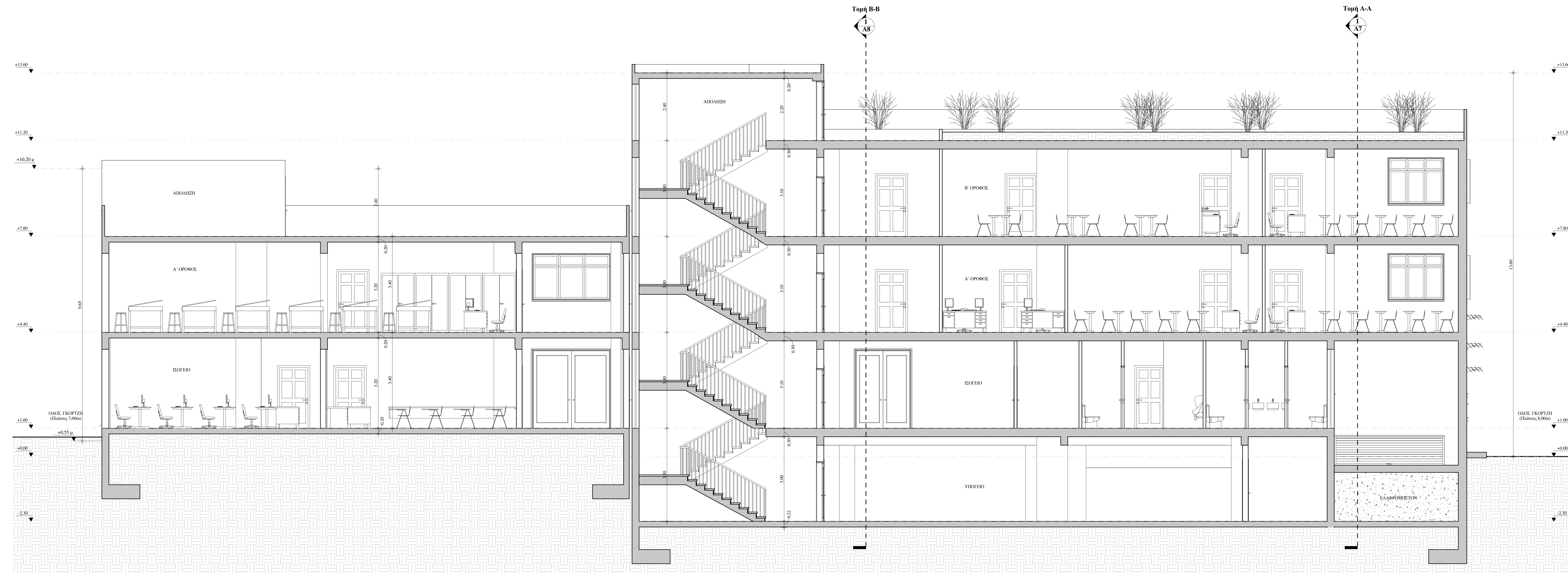

1 ΤΟΜΗ Γ-Γ
1 : 50

Τ.Ε.Ι. ΠΕΙΡΑΙΑ ΤΜΗΜΑ ΠΟΛ. ΔΟΜ. ΕΡΓΩΝ	
Έργο : ΜΕΛΕΤΗ ΔΗΜΟΣΙΟΥ ΣΧΟΛΕΙΟΥ ΔΕΥΤΕΡΟΒΑΘΜΙΑΣ ΕΚΠΑΙΔΕΥΣΗΣ ΣΤΗ ΧΑΛΚΙΔΑ	
Θέση : ΔΗΜΟΣ ΧΑΛΚΙΔΕΩΝ - Ο.Τ.148 ΟΔΟΙ ΓΚΟΡΤΖΗ - ΣΑΜΑΡΤΖΗ - ΚΑΚΑΡΑ - ΚΑΤΣΙΚΟΓΙΑΝΝΗ	
ΜΑΡΚΟΥ ΣΠΥΡΙΑΩΝ Α.Μ. :27804 Εξ. : ΙΕ'	
ΜΠΟΜΠΟΤΑΣ ΑΘΑΝΑΣΙΟΣ Α.Μ. :27379 Εξ. : ΙΕ'	
Φοιτητές :	
Θέμα σχεδίου:	ΑΡΙΘΜΟΣ ΣΧΕΔΙΟΥ
ΤΟΜΗ Γ-Γ	A9
Κλίμακα :	1 : 50
Χρόνος μελέτης :	ΙΟΥΝΙΟΣ 2009
Σφραγίδα - Υπογραφή	ΕΠΙΒΛΕΠΟΥΣΑ ΚΑΘΗΓΗΤΡΙΑ κα ΜΑΛΙΚΟΥΤΗ ΣΤΑΜΑΤΙΝΑ

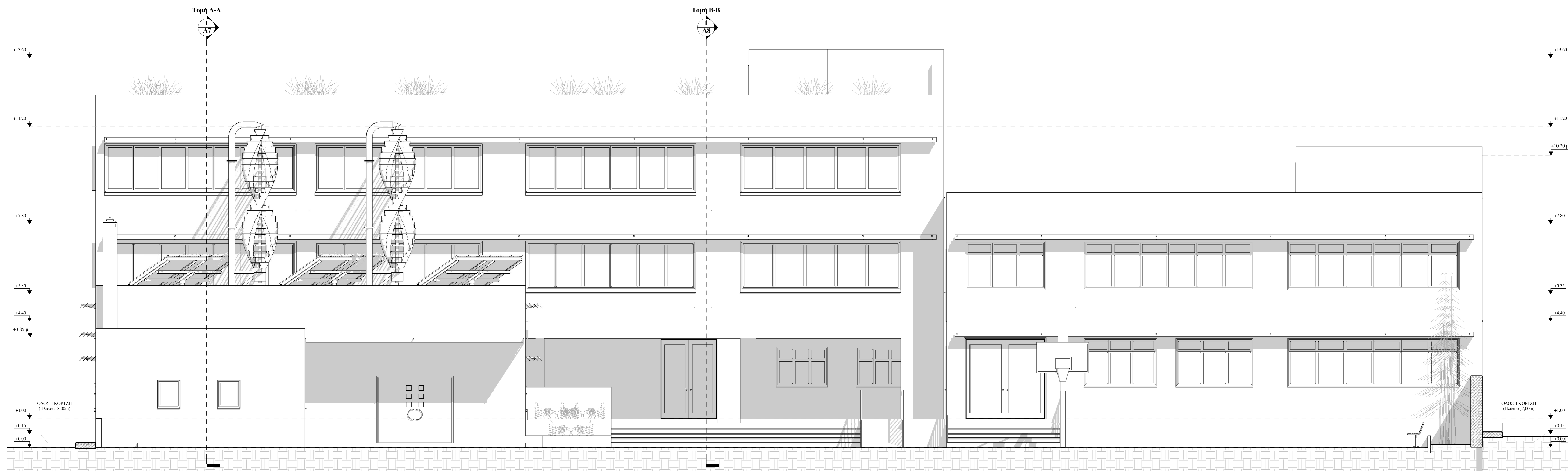

1 ΒΟΡΕΙΟΑΝΑΤΟΛΙΚΗ ΟΨΗ
1:50

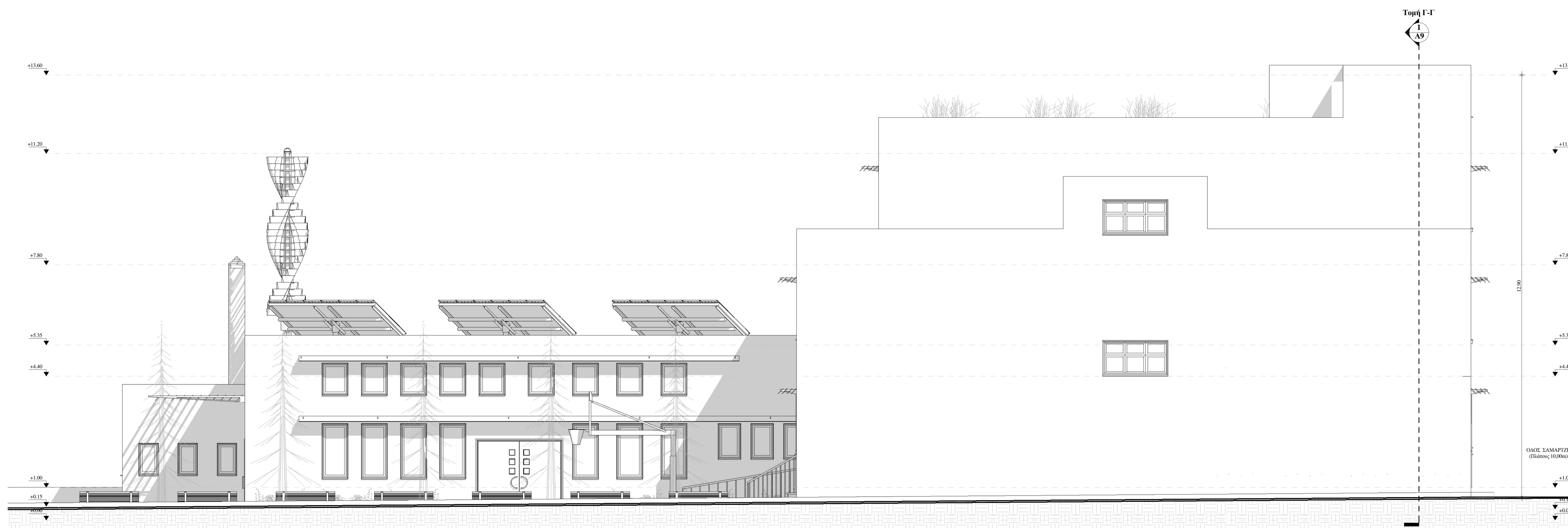

2 ΒΟΡΕΙΟΔΥΤΙΚΗ ΟΨΗ
1:50

Τ.Ε.Ι. ΠΕΙΡΑΙΑ ΤΜΗΜΑ ΠΟΛ. ΔΟΜ. ΕΡΓΩΝ	
Έργο : ΜΕΛΕΤΗ ΔΗΜΟΣΙΟΥ ΣΧΟΛΕΙΟΥ ΔΕΥΤΕΡΟΒΑΘΜΙΑΣ ΕΚΠΑΙΔΕΥΣΗΣ ΣΤΗ ΧΑΛΚΙΔΑ	
Θέση : ΔΗΜΟΣ ΧΑΛΚΙΔΕΩΝ - Ο.Τ.148 ΟΔΟΙ ΓΚΟΡΤΖΗ - ΣΑΜΑΡΙΤΖΗ - ΚΑΚΑΡΑ - ΚΑΤΣΙΚΟΓΙΑΝΝΗ	
ΜΑΡΚΟΥ ΣΠΥΡΙΑΩΝ Α.Μ. :27804 Εξ.: 1Ε' ΜΠΟΜΠΟΤΑΣ ΑΘΑΝΑΣΙΟΣ Α.Μ. :27379 Εξ.: 1Ε'	
Φοιτητές :	
Θέμα σχεδίου:	ΑΡΙΘΜΟΣ ΣΧΕΔΙΟΥ
ΟΨΕΙΣ	A10
ΒΟΡΕΙΟΑΝΑΤΟΛΙΚΗ & ΒΟΡΕΙΟΔΥΤΙΚΗ	
Κλίμακα :	1 : 50
Χρόνος μελέτης :	ΙΟΥΝΙΟΣ 2009
Σφραγίδα - Υπογραφή	ΕΠΙΒΛΕΠΟΥΣΑ ΚΑΘΗΓΗΤΡΙΑ κα ΜΑΛΙΚΟΥΤΗ ΣΤΑΜΑΤΙΝΑ

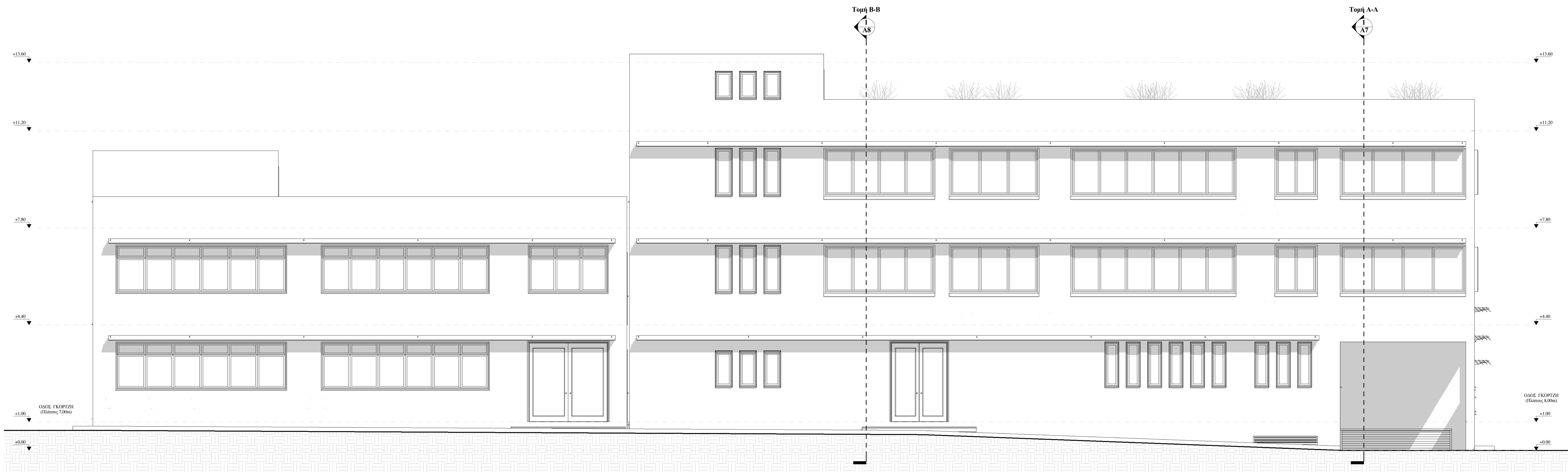

1 ΝΟΤΙΟΔΥΤΙΚΗ ΟΡΗ
1:50

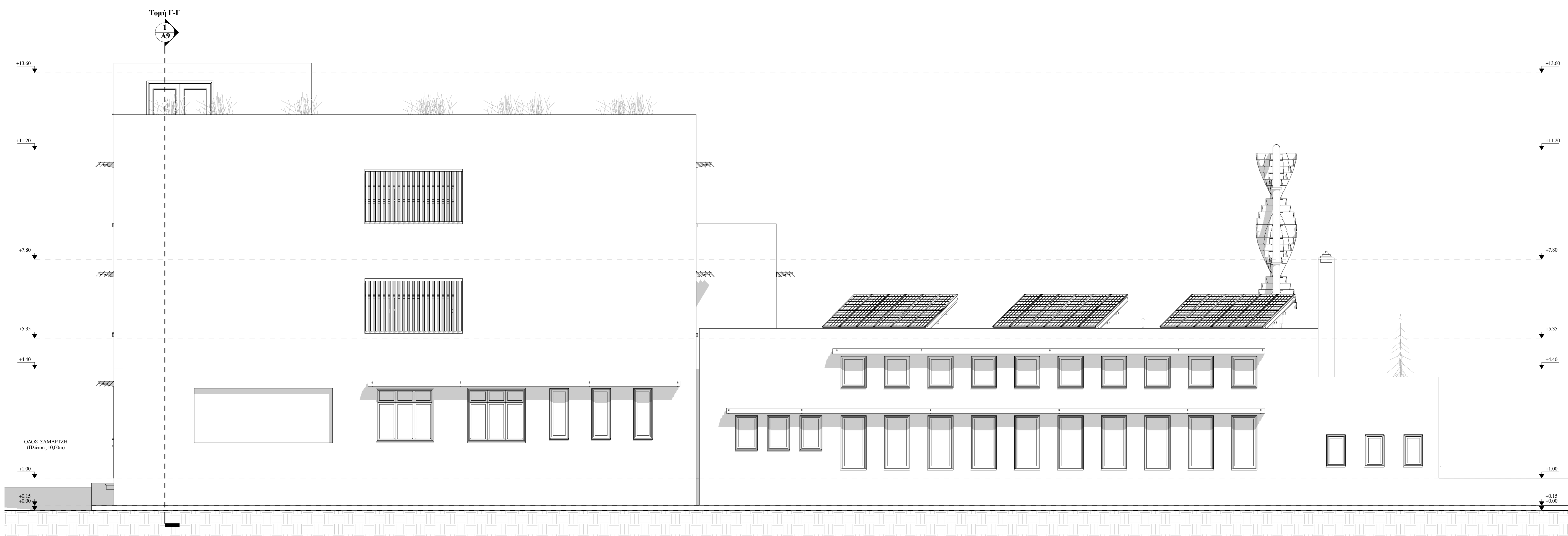

2 ΝΟΤΙΟΑΝΑΤΟΛΙΚΗ ΟΡΗ
1:50

Τ.Ε.Ι. ΠΕΙΡΑΙΑ ΤΜΗΜΑ ΠΟΛ. ΔΟΜ. ΕΡΓΩΝ	
Έργο : ΜΕΛΕΤΗ ΔΗΜΟΣΙΟΥ ΣΧΟΛΕΙΟΥ ΔΕΥΤΕΡΟΒΑΘΜΙΑΣ ΕΚΠΑΙΔΕΥΣΗΣ ΣΤΗ ΧΑΛΚΙΔΑ	
Θέση : ΔΗΜΟΣ ΧΑΛΚΙΔΕΩΝ - Ο.Τ.148 ΟΔΟΙ ΓΚΟΡΤΖΗ - ΣΑΜΑΡΤΖΗ - ΚΑΚΑΡΑ - ΚΑΤΣΙΚΟΓΙΑΝΝΗ	
ΜΑΡΚΟΥ ΣΠΥΡΙΑΩΝ Α.Μ. :27804 Εξ.: ΙΕ' ΜΠΟΜΠΟΤΑΣ ΑΘΑΝΑΣΙΟΣ Α.Μ. :27379 Εξ.: ΙΕ'	
Φοιτητές :	
Θέμα σχεδίου:	ΑΡΙΘΜΟΣ ΣΧΕΔΙΟΥ
ΟΨΕΙΣ	
ΝΟΤΙΟΔΥΤΙΚΗ & ΝΟΤΙΟΑΝΑΤΟΛΙΚΗ	
A11	
Κλίμακα :	1 : 50
Χρόνος μελέτης :	ΙΟΥΝΙΟΣ 2009
Σφραγίδα - Υπογραφή	ΕΠΙΒΛΕΠΟΥΣΑ ΚΑΘΗΓΗΤΡΙΑ κα ΜΑΛΙΚΟΥΤΗ ΣΤΑΜΑΤΙΝΑ



1 ΑΞΟΝΟΜΕΤΡΙΚΟ ΜΟΝΤΕΛΟ

Τ.Ε.Ι. ΠΕΙΡΑΙΑ ΤΜΗΜΑ ΠΟΛ. ΟΜ. ΕΡΓΩΝ	
Έργο : ΜΕΛΕΤΗ ΔΗΜΟΣΙΟΥ ΣΧΟΛΕΙΟΥ ΔΕΥΤΕΡΟΒΑΘΜΙΑΣ ΕΚΠΑΙΔΕΥΣΗΣ ΣΤΗ ΧΑΛΚΙΔΑ	
Θέση : ΔΗΜΟΣ ΧΑΛΚΙΔΕΩΝ - Ο.Τ. 148 ΟΔΟΙ ΓΚΟΡΤΙΖΗ - ΣΑΜΑΡΙΤΖΗ - ΚΑΚΑΡΑ - ΚΑΤΣΙΚΟΓΙΑΝΝΗ	
ΜΑΡΚΟΥ ΣΠΥΡΙΔΩΝ Α.Μ. :27804 Εξ. 1Ε' ΜΠΟΜΠΙΩΤΑΣ ΑΘΑΝΑΣΙΟΣ Α.Μ. :27379 Εξ. 1Ε'	
Φοιτητές :	
Θέμα σχεδίου: ΑΞΟΝΟΜΕΤΡΙΚΟ ΜΟΝΤΕΛΟ	ΑΡΙΘΜΟΣ ΣΧΕΔΙΟΥ A12
Κλίμακα :	
Χρόνος μελέτης : ΙΟΥΝΙΟΣ 2009	
Σφραγίδα - Υπογραφή	ΕΠΙΒΛΕΠΟΥΣΑ ΚΑΘΗΓΗΤΡΙΑ κα ΜΑΛΙΚΟΥΤΗ ΣΤΑΜΑΤΙΝΑ