

ΥΠΟΥΡΓΕΙΟ ΠΟΛΙΤΙΣΜΟΥ
ΔΙΕΥΘΥΝΣΗ ΠΟΛΙΤΙΣΤΙΚΩΝ ΚΤΗΡΙΩΝ
ΚΑΙ ΑΝΑΣΤΗΛΑΞΕΩΣ ΜΕΣΑΙΩΝΩΝ ΜΝΗΜΕΙΩΝ

ΕΡΓΟ:

Θεση:

Μελετητές:
Μιχαήλ Γεωργίου, Τεχνολογία
Διπλ. Μηχανικός - Π.Σ.Α.Π.

Θεση σχεδίου:
Ο.Π. ΝΑΥΠΛΙΟΥ

Κλίμακες:
Χρόνος Μελέτης:
Υπογραφή

Αρμόδια

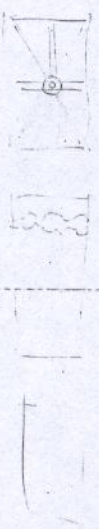
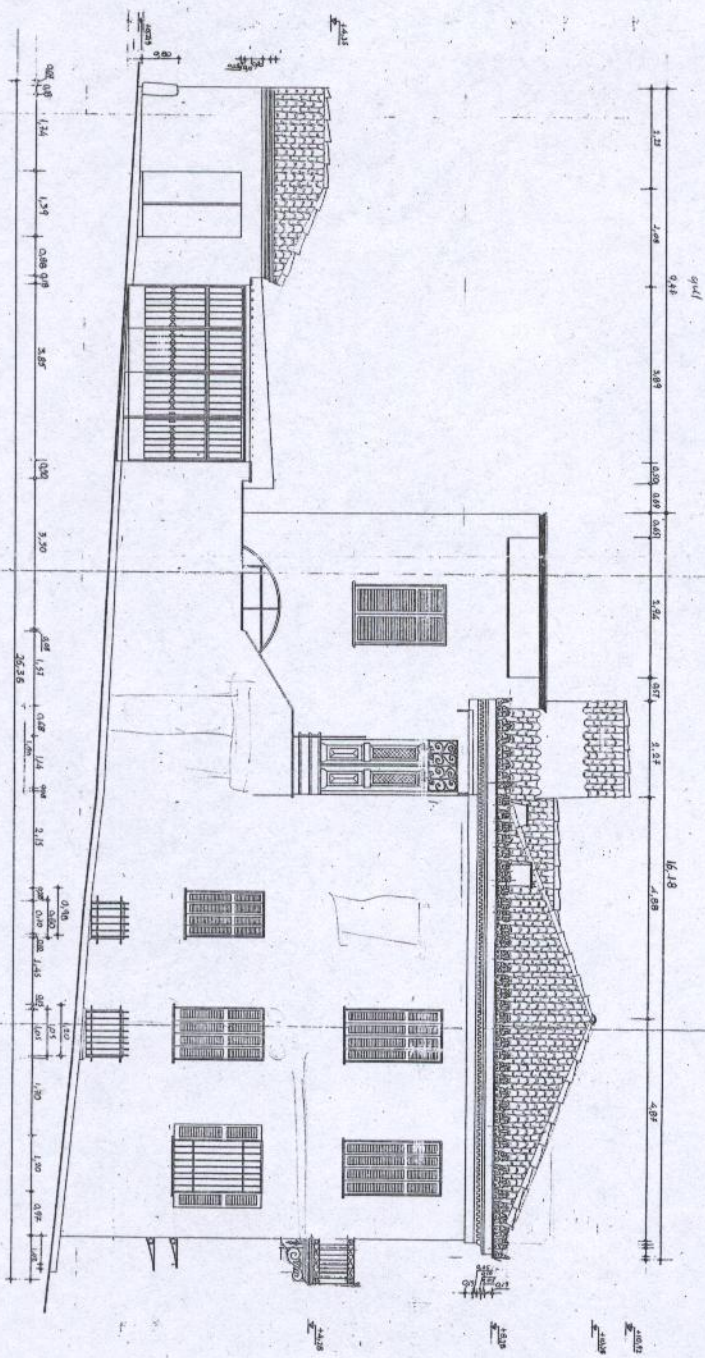

ΥΠΟΥΡΓΕΙΟ ΠΟΛΙΤΕΥΜΑΤΟΣ
 ΔΙΕΥΘΥΝΣΗ ΠΟΛΙΤΙΚΩΝ ΚΤΗΡΙΩΝ
 ΚΑΙ ΑΝΑΚΑΤΑΣΤΑΣΗΣ ΙΣΤΟΡΙΚΩΝ ΜΝΗΜΕΙΩΝ
 ΕΡΓΟ: ΑΝΟΙΚΤΑΙΩΝ ΚΤΗΡΙΩΝ ΚΑΙ
 ΙΑΝΟΥΑΡΙΟΥ 1900
 Θεοί: ΔΙΟΣΚΟΥΡΩΝ & ΚΑΙ ΠΑΥΛΙΝΟΥ

Μελετητές: Ε. ΑΝΩΥΛΙΟΥ
 Κ. ΠΑΛΑΙΟΥ
 Σ. ΤΣΑΝΟΥ
 ΥΠΟΛΟΓΙΣΤΗΣ: ΑΝΤΩΝΙΟΣ ΜΑΚΡΗΣ

Βεβαίωση σχεδίου: ΑΝΤΩΝΙΟΣ ΜΑΚΡΗΣ
 ΑΡΧΙΤΕΚΤΟΝΙΚΑ
 ΟΥΡΗ ΕΠΙ ΤΗΣ ΔΙΟΡΘΩΣΗΣ
 ΚΑΙ ΠΡΟΣΘΕΤΗΣ
 ΧΡΟΝΟΣ ΜΕΛΕΤΗΣ: 2000

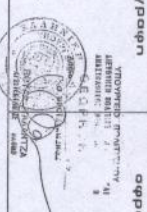

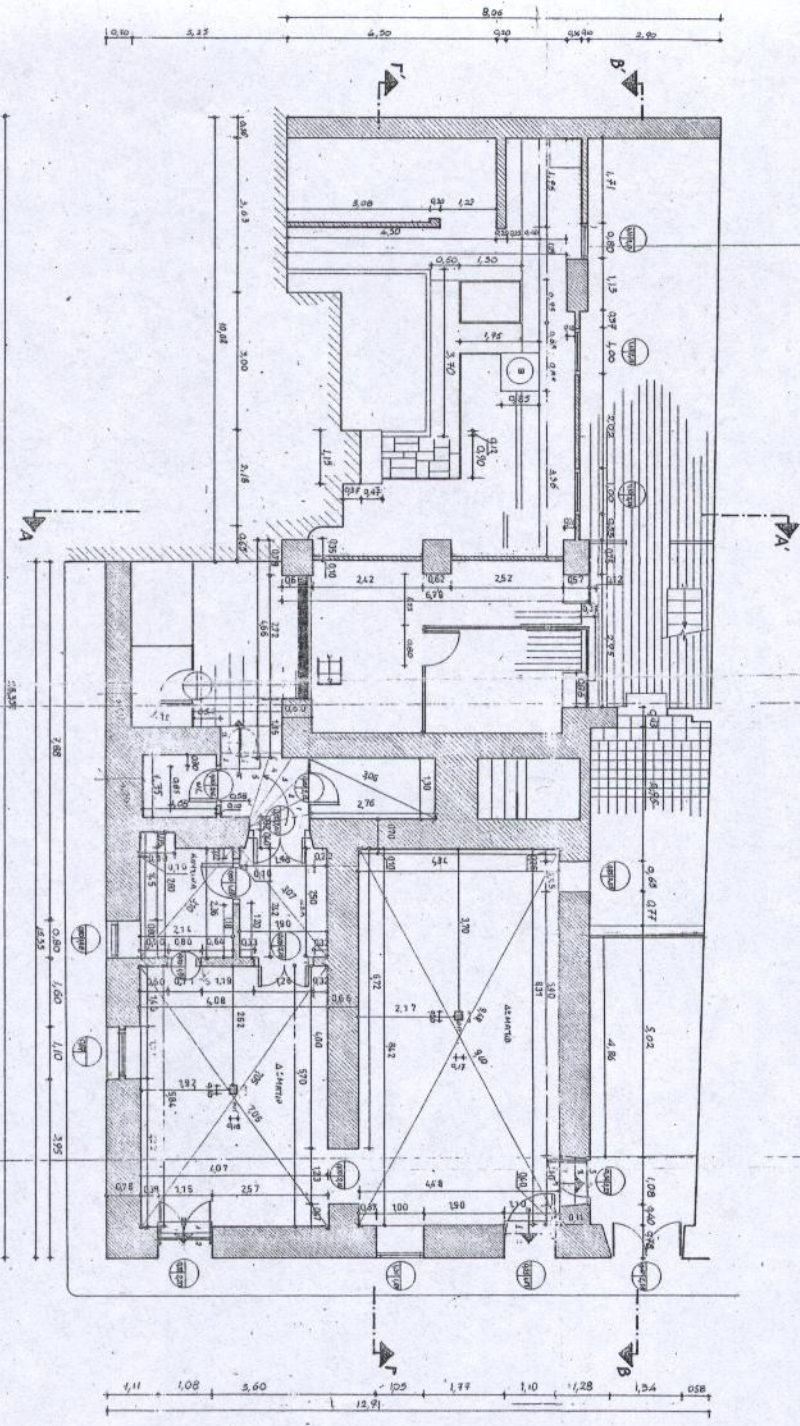

ΥΠΕΥΘΥΝΟ ΣΧΕΔΙΟΤΗΣΗ
 ΔΙΕΥΘΥΝΣΗ ΠΟΛΙΤΙΚΩΝ ΚΤΙΡΙΩΝ
 ΚΑΙ ΑΝΑΣΤΗΛΑΞΗΣ ΝΕΟΤΕΡΩΝ ΜΝΗΜΕΙΩΝ
 ΕΡΓΟ: ΑΝΟΛΟΓΙΣΤΕΑ ΚΤΙΡΙΩΝ ΚΑΙ
 ΙΔΙΟΚΤΗΣΙΑΣ ΥΠΟ

Θεση: ΔΕΛΦΙΝΩΝ & ΜΑΓ. ΠΟΛΥΤΕΧΝΕΙΟΥ 7 - ΤΥΛΙΑ

ΜΕΛΕΤΗΤΕΣ: Ε. ΔΟΜΗΤΟΥ
 Σ. ΠΑΝΟΥΣΑ
 Ε. ΣΤΕΦΑΝΟΥ
 ΕΚΜΗΤΡΑΚΟΥ

ΟΡΙΣΤΕΡΟ
 ΝΟΜ. ΥΠΟΥΡΓ.
 ΓΕΝ. ΓΡΑΦΕΙΟ
 ΟΡΓΑΝΩΣΗΣ

Εργο σχεδίου: ΑΝΟΛΟΓΙΣΤΕΑ
 ΑΡΧΙΤΕΚΤΟΝΙΚΑ
 ΚΑΤΩΦΗ ΥΠΟΕΙΔΗΣ

ΔΗΜΟΣ ΔΕΛΦΙΝΩΝ
 ΤΕΧΝΙΚΗ ΔΙΕΥΘΥΝΣΗ

Κλίμακες: 1/50
 Χρονος μελέτης: 2002

ΥΠΟΥΡΓΕΙΟ
 ΥΠΟΥΡΓΕΙΟ ΜΕΤΑΦΟΡΩΝ
 ΟΡΓΑΝΩΣΗ



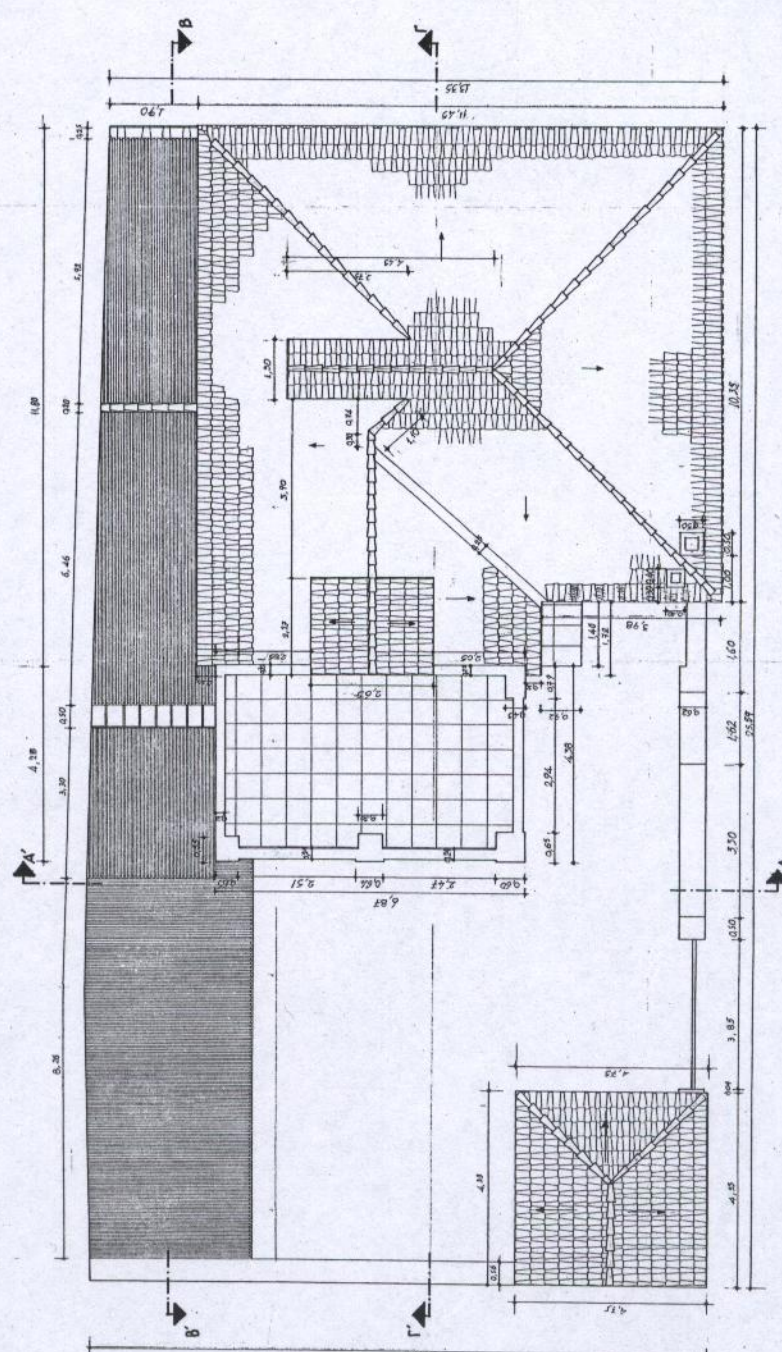

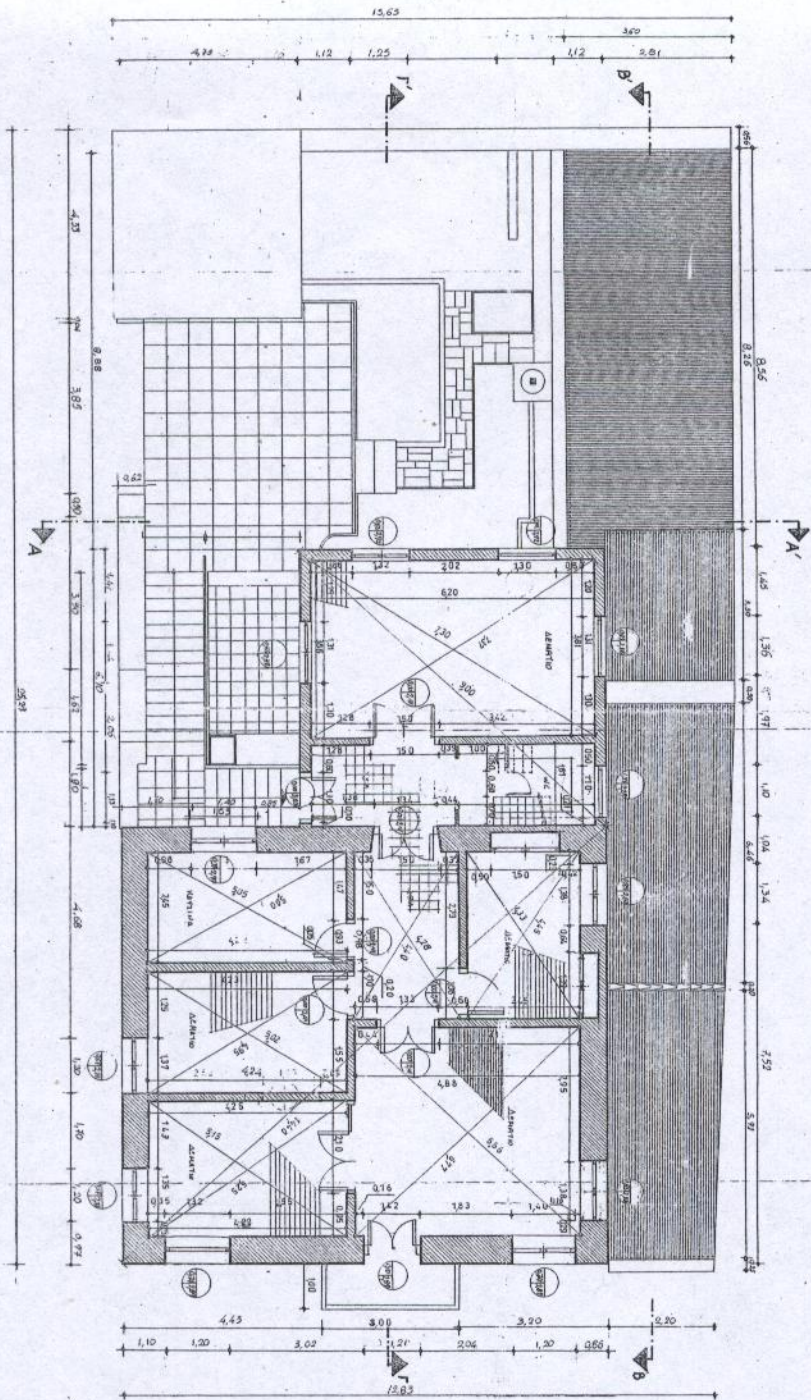

Σελ. 30x50 = 30 M

ΥΠΟΥΡΓΕΙΟ ΠΟΛΙΤΙΣΜΟΥ ΔΙΕΥΘΥΝΣΗ ΠΟΛΙΤΙΣΤΙΚΩΝ ΚΤΗΡΙΩΝ ΚΑΙ ΑΝΑΣΤΗΛΑΞΗΣ ΝΕΩΤΕΡΩΝ ΜΝΗΜΕΙΩΝ	
έργο: 174	θέση: <i>Μοναστηρίου 15, ΚΟΜΠΟΤΟΥ Π.</i>
μελετητές: Μιχαήλης Γεώργιος Τμήμα, μηχανικός μηχανολογίας Β Μυτιλλαίου	αριθμός σχεδίου Α4
κλίμακας: 1:50	
χρόνος μελέτης: υπογραφή	σφραγίδα



ΥΠΟΥΡΓΕΙΟ ΠΟΛΙΤΙΣΜΟΥ ΔΙΕΥΘΥΝΣΗ ΜΝΗΜΕΩΝ ΚΑΙ ΜΟΥΣΕΙΩΝ ΜΕΡΟΣ ΜΝΗΜΕΩΝ ΚΑΙ ΜΟΥΣΕΙΩΝ ΚΑΙ ΚΟΙΝΩΝΙΑΣ	
ΕΡΓΟ: ΑΠΟΚΑΤΑΣΤΑΣΗ ΚΤΙΡΙΟΥ ΚΑΙ ΙΔΙΟΧΡΙΑΣ ΥΠΟΥΧΟΥ ΔΙΟΙΚΟΥΣΑΣ ΚΑΙ ΠΟΛΥΚΕΤΟΥ Τ - 1	
Μελετητής: ΕΛΒΕΛΛΙΔΗ Α. ΠΑΛΑΜΙΩΣ Σ. ΑΝΔΡΕΑΔΟΥ Σ. ΛΙΤΣΙΩΝΗ Η. ΚΥΡΙΑΚΙΔΟΥ	ΟΡΚΗΤΟΣ Γ. ΚΑΛΑΜΑΝΙΔΗΣ ΠΡΟΕΔΡΟΣ ΟΡΚΗΣΙΑΣ
Βασικό σχέδιο: ΑΠΟΤΙΣΣΗ	
Αρχιτεκτονικά Κατόχης ΟΡΚΟΥ	ΣΥΝΤΑΞΗ Α
ΚΑΡΝΟΣ, ΜΕΛΕΤΗΣ 2000 1/50	ΔΙΕΥΘΥΝΣΗ Γ. ΚΑΛΑΜΑΝΙΔΗΣ
	

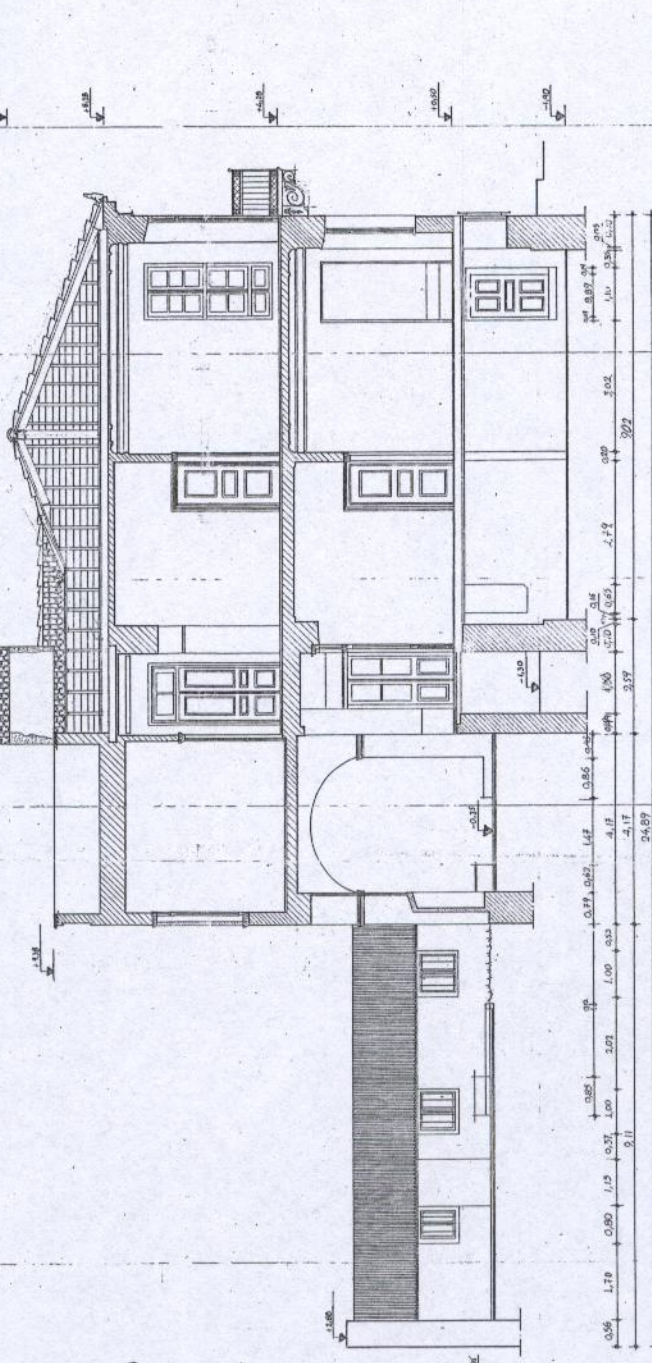

ΕΓΓΡΑΦΟ ΠΟΛΙΤΙΣΜΟΥ
 404/1860/1998 29/12/1998
 ΚΑΤΗΓΟΡΙΑ
 ΜΕΛΕΤΗΣ-ΕΡΓΟΥ ΠΡΩΤΟΤΥΠΗ ΚΑΤΗΓΟΡΙΑ
 ΕΡΓΟΥ
 ΑΠΟΚΑΤΑΣΤΑΣΗ ΚΤΗΡΙΟΥ ΚΑΙ
 ΔΙΟΙΚΗΤΙΚΙΑ ΥΠΝΟ

ΘΕΣΗ ΔΙΟΙΚΗΤΩΝ: Ζ. ΚΑΡ ΠΑΝΤΙΣΤΟΥ 7 - ΠΛΑΚΑ

ΜΕΛΕΤΗΤΕΣ: Σ. ΚΟΥΣΙΟΥ
 Χ. ΠΑΝΟΥΡΑ
 Σ. ΤΕΛΙΟΥ
 Β. ΚΟΥΠΛΑΟΥ

ΑΡΧΙΤΕΚΤΟΝΟΣ
 ΠΟΛ. ΜΗΧΑΝΙΚΟΣ
 ΜΗΧ. ΠΛΑΣΤΙΚΟΣ
 ΟΙΚΟΔΟΜΟΣ

Θέμα σχεδίου: ΑΠΟΤΥΠΩΣΗ
 ΑΡΧΙΤΕΚΤΟΝΙΚΑ
 ΤΟΜΗ Γ -

ΔΗΜΟΣ ΑΘΗΝΑΙΩΝ
 ΤΜΗΜΑ ΠΟΛΙΤΙΣΜΟΥ
 ΤΜΗΜΑ ΠΛΑΚΑΣ
 ΠΕΡΙΧΩΡΗ
 ΟΧΕΔΙΟ

Α 7

ΚΑΝΟΝΑΣ ΜΕΛΕΤΗΣ 2000

ΥΠΟΥΡΓΕΙΟ
 ΠΡΩΤΟΓΕΝΕΣ
 ΕΚΠΑΙΔΕΥΣΗΣ
 ΘΕΩΡΙΑ

